ANÁLISIS DIARIO DE MERCADO — **JUEVES, 12 DE FEBRERO DE 2026**

PRECIO SPOT (USD/MXN)	VARIACIÓN DÍA	TENDENCIA CORTO PLAZO	RSI (14)
17.1411	**(-0.20%)**	---	---

ANÁLISIS TÉCNICO Y FUNDAMENTAL

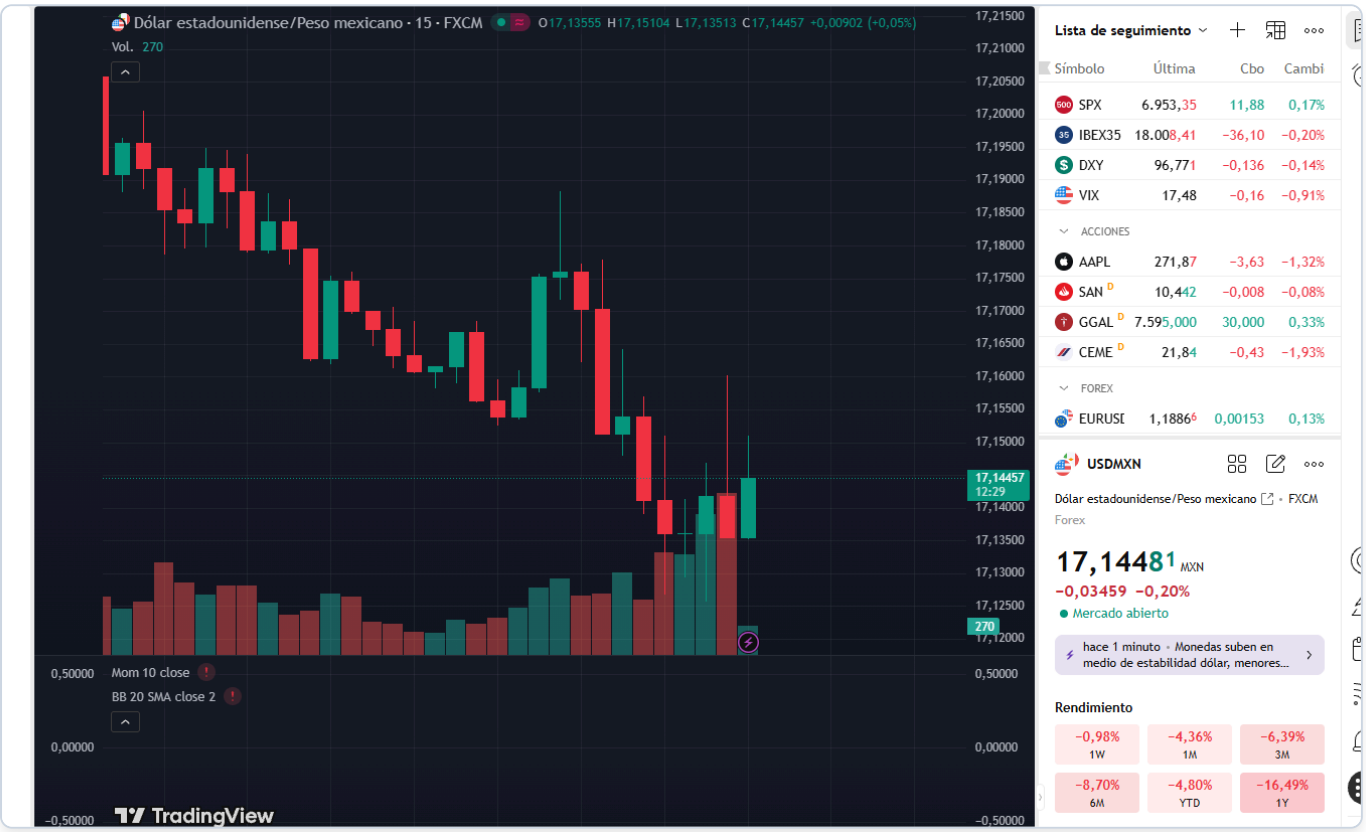

ANALISIS DIARIO USD/MXN

🔷 1️⃣ Resumen inicial

El peso mexicano se fortalece frente al dólar, abriendo en 17.168 y cotizando actualmente en 17.1411. Durante la sesión, el rango ha fluctuado entre 17.14 y 17.20. Hoy, destacan las declaraciones del subgobernador de Banxico, Jonathan Heath, quien anticipa un posible recorte de tasas en marzo, lo que podría impactar las expectativas del mercado. La atención se centra en las cifras de empleo en EE.UU., que superaron las expectativas, y en la postura de la Fed frente a la inflación persistente. Se espera que el mercado mantenga un sesgo hacia la baja en el corto plazo.

Rango de la sesión: 17.14 - 17.20
(Date: jueves, 12 de febrero de 2026)

🔷 2️⃣ Mexico

Sin eventos económicos de alto impacto hoy en México, el reciente comentario del subgobernador de Banxico sobre un posible recorte de tasas en marzo genera especulación sobre la política monetaria futura. Aunque esta expectativa podría debilitar al peso, actualmente se observa un fortalecimiento debido, en parte, a la debilidad del dólar. El próximo evento clave a vigilar es la publicación de las ventas minoristas el 20 de febrero. Factores como la estabilidad del petróleo y los flujos de inversión continúan siendo favorables para el peso, mientras que las remesas sostienen el consumo interno.

🔷 3️⃣ Estados Unidos - Eventos relevantes

HOY: Los datos de Initial Jobless Claims reportaron 227K frente a un consenso de 222K, lo que representa un resultado mejor de lo esperado y generalmente fortalece al USD. Los Continuing Jobless Claims se mantuvieron en línea con las expectativas en 1862K. El promedio de las solicitudes de desempleo de 4 semanas también superó las expectativas (219.5K vs 214.0K). Estos datos ejercen presión sobre el peso mexicano al fortalecer el dólar.

MANANA: Se espera la publicación del CPI, con un forecast de 325.41, lo cual será clave para evaluar las expectativas inflacionarias en EE.UU.

CONTEXTO FED: La presidenta de la Reserva Federal de Cleveland, Beth Hammack, ha destacado que las tasas actuales no frenan significativamente la economía, sugiriendo que la inflación sigue siendo un desafío. Esto podría implicar una postura menos agresiva en futuros ajustes de tasas, lo que podría influir en el diferencial de tasas entre EE.UU. y México, afectando al USD/MXN.

Impacto en USD/MXN: Los datos de empleo en EE.UU. han fortalecido momentáneamente al dólar, pero la expectativa de política monetaria menos agresiva por parte de la Fed podría limitar su impacto a largo plazo. Esto mantiene atractivo al peso mexicano debido al diferencial de tasas.

🔷 4️⃣ Análisis técnico del USD/MXN

- **Nivel actual:** 17.1411
- **Tendencia:** Bajista
- **Lectura técnica:** El par muestra una estructura de compresión con un momentum bajista. La volatilidad está contenida, y el rango estrecho sugiere lateralización en el corto plazo. Se observa soporte en 17.14, y una resistencia inmediata en 17.20.

🔷 5️⃣ Proyección Semanal (Watchlist)

Mañana, el enfoque estará en el CPI de EE.UU., lo que podría determinar la dirección del dólar. Una consolidación por debajo del soporte podría reforzar la tendencia bajista del USD/MXN, mientras que una ruptura por encima de la resistencia indicaría un cambio de narrativa.

🔷 6️⃣ Niveles clave

- **Soportes:**
  - S1: 17.14 (mínimo reciente)
  - S2: 17.11 (estructural)
- **Resistencias:**
  - R1: 17.20 (inmediata)
  - R2: 17.23 (alto anterior)

🔷 7️⃣ Escenarios posibles

- **Tendencia dominante:** Bajista, reflejada en la secuencia de mínimos y máximos más bajos y la compresión del rango actual.
- **Escenario base (55%): Consolidación Bajista**

- Rango proyectado: 17.14 - 17.20
- Lógica: La tendencia bajista persiste con un rango estrecho, favoreciendo la consolidación.
- Condición: Mantenerse por debajo de la resistencia inmediata de 17.20.

🔹 **Escenario secundario (30%): Reversión Técnica**

- Rango proyectado: 17.20 - 17.23
- Lógica: Una recuperación técnica podría probar la resistencia superior, sin invalidar la tendencia mayor.
- Condición: Ruptura sostenida de 17.20.

🔹 **Escenario extremo (15%): Ruptura Bajista**

- Nivel de activación: 17.11
- Lógica: Requiere una ruptura clara del soporte con catalizadores adicionales.
- Condición: Datos económicos adversos o eventos inesperados.

🔷 8️⃣ Comentario final

El peso mexicano muestra fortaleza en el corto plazo, con un mercado expectante ante las decisiones de política monetaria de Banxico y la evolución de la política de la Fed. Los próximos datos de inflación en EE.UU. serán cruciales para definir el sesgo del USD/MXN, mientras que el diferencial de tasas sigue siendo un factor positivo para el peso.