ANÁLISIS DIARIO DE MERCADO — **VIERNES, 13 DE FEBRERO DE 2026**

PRECIO SPOT (USD/MXN)	VARIACIÓN DÍA	TENDENCIA CORTO PLAZO	RSI (14)
17.1991	**(-0.13%)**	---	---

ANÁLISIS TÉCNICO Y FUNDAMENTAL

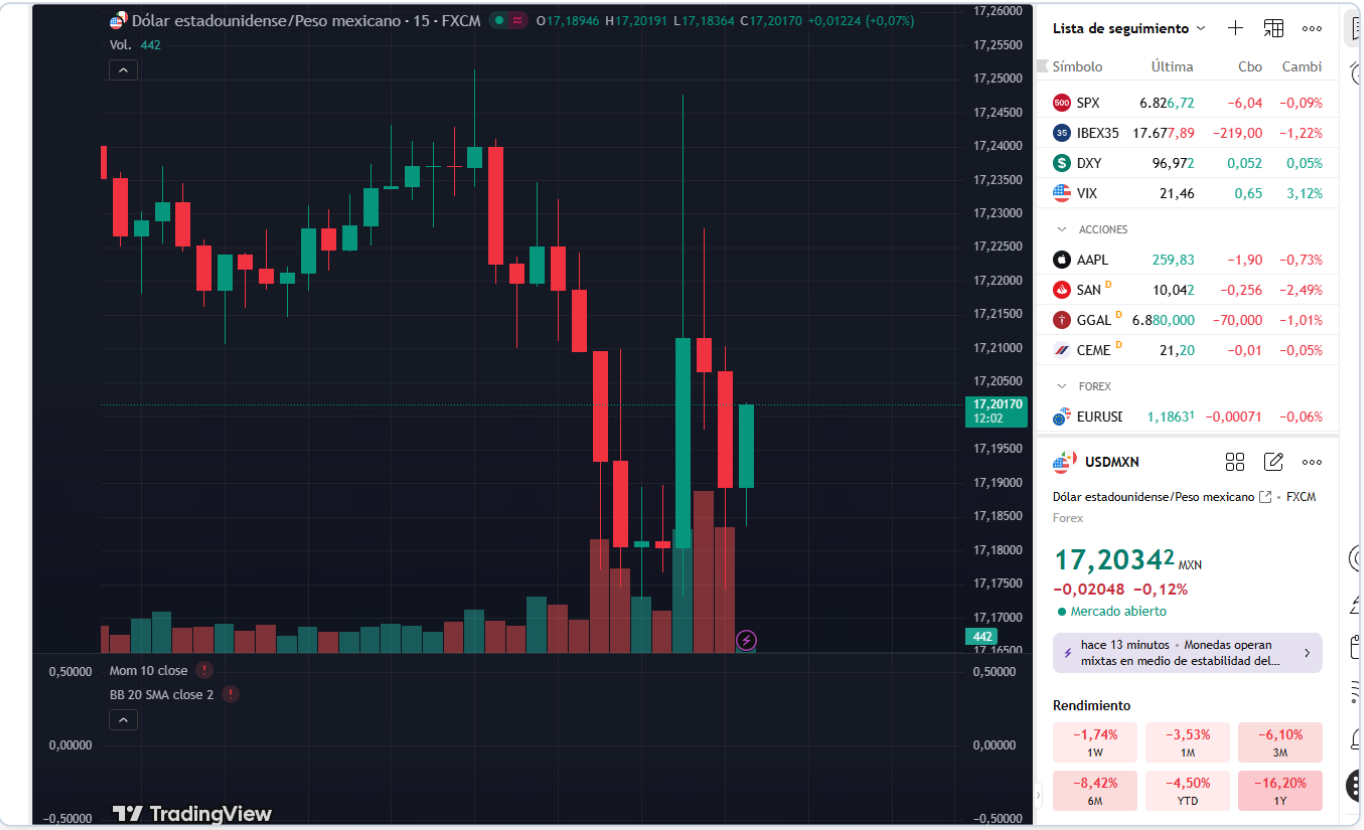

ANALISIS DIARIO USD/MXN

🔷 1️⃣ Resumen inicial

El peso mexicano se fortalece frente al dólar, abriendo la sesión en 17.2212 y actualmente cotizando a 17.1991. Los niveles máximo y mínimo de la sesión se sitúan en 17.25 y 17.18, respectivamente. El contexto principal se centra en los datos del índice de precios al consumidor (CPI) de EE.UU., que resultaron por debajo del consenso, sugiriendo una debilidad en el USD. En las próximas horas, será crucial observar las reacciones del mercado ante posibles comentarios adicionales de la Fed. El sesgo general es bajista para el USD/MXN.

Rango de la sesión: 17.18 - 17.25
(Date: viernes, 13 de febrero de 2026)

🔷 2️⃣ Mexico

En México, no hay eventos económicos de alto impacto programados para hoy. Recientemente, el enfoque se ha mantenido en el cruce de datos económicos de EE.UU. y su impacto sobre el peso. La debilidad del USD favorecida por el CPI de EE.UU. ha beneficiado al peso mexicano. El próximo evento clave a vigilar en México será la publicación de las Ventas Minoristas programada para el 20 de febrero. Factores estructurales como los precios del petróleo y los flujos de inversión continúan jugando un rol esencial en el comportamiento del peso, junto con las decisiones de política monetaria de Banxico, aunque no hay cambios recientes en las tasas.

🔷 3️⃣ Estados Unidos - Eventos relevantes

HOY: El Índice de Precios al Consumidor (CPI) resultó en 325.25 frente al pronóstico de 325.3, lo que representa una leve decepción (MISS) para el USD, contribuyendo a su debilidad relativa frente al peso. El CPI ajustado estacionalmente (s.a) superó expectativas, alcanzando 326.588, lo que podría mitigar algunas preocupaciones inflacionarias.

MANANA: No se esperan eventos de alto impacto.

CONTEXTO FED: Comentarios recientes de miembros de la Fed, como Beth Hammack, subrayan que las tasas actuales no están desacelerando significativamente la economía, mientras que la inflación sigue siendo una preocupación. Esto sugiere que la Fed podría mantener una postura cautelosa en futuras decisiones de tasas, lo que podría seguir presionando al dólar.

Impacto en USD/MXN: La debilidad del CPI ha contribuido a un fortalecimiento del peso frente al dólar, dado que la presión para aumentos adicionales de tasas por parte de la Fed podría disminuir. Esto, combinado con la expectativa de que Banxico mantenga tasas más altas, hace al peso más atractivo para los inversores.

🔷 4️⃣ Analisis tecnico del USD/MXN

- **Nivel actual:** 17.20
- **Tendencia:** Bajista
- **Lectura tecnica:** El mercado muestra una tendencia bajista con una estructura que ha visto máximos y mínimos decrecientes. El momentum es débil, y la volatilidad se encuentra comprimida, sugiriendo un posible sesgo lateral en el corto plazo. Una validación clave será una ruptura sostenida de las resistencias o soportes actuales.

🔷 5️⃣ Proyeccion Semanal (Watchlist)

Eventos de mañana no presentan alto impacto, pero es relevante seguir la narrativa macroeconómica en torno a la Fed y las reacciones del mercado ante posibles comentarios de sus miembros.

🔷 6️⃣ Niveles clave

- **Soportes:**
  - S1: 17.18 (mínimo reciente)
  - S2: 17.14 (estructural)
- **Resistencias:**
  - R1: 17.21 (inmediata)
  - R2: 17.29 (alto anterior)

🔷 7️⃣ Escenarios posibles

🔹 **Tendencia dominante:** Bajista - Justificación técnica: Secuencia de máximos y mínimos decrecientes y ubicación por debajo de medias móviles clave.

🔹 **Escenario base (50%):** "Consolidación Bajista"

- **Rango proyectado:** 17.18 - 17.21
- **Lógica:** Respeta la tendencia bajista, con presión hacia el soporte inmediato, sin necesidad de ruptura estructural significativa.
- **Condición:** Permanecer dentro del rango actual sin superación de 17.21.

🔹 **Escenario secundario (35%):** "Rebote Técnico"

- **Rango proyectado:** 17.21 - 17.25
- **Lógica:** Un rebote técnico hacia la resistencia inmediata, sin invalidar la tendencia mayor.
- **Condición:** Superar y mantener 17.21 con volumen comprador.

🔹 **Escenario extremo (15%):** "Ruptura Bajista"

- **Nivel de activación:** 17.14
- **Lógica:** Requiere una ruptura clara del soporte estructural con catalizadores económicos.
- **Condición:** Fuerte presión de venta acompañada de datos económicos adversos para el USD.

🔷 8️⃣ Comentario final

El mercado permanece atento a los datos económicos de EE.UU. y las declaraciones de la Fed, que continúan influenciando la dirección del USD/MXN. El sesgo actual es hacia un fortalecimiento del peso, respaldado por la debilidad en los datos de inflación de EE.UU. y la estabilidad relativa en los factores estructurales que afectan a México. Se recomienda monitorizar cualquier cambio en el tono de la Fed o en los datos económicos clave que puedan alterar el rumbo actual.