ANÁLISIS DIARIO DE MERCADO — **VIERNES, 13 DE FEBRERO DE 2026**

PRECIO SPOT (USD/MXN)	VARIACIÓN DÍA	TENDENCIA CORTO PLAZO	RSI (14)
17.2019	**(-0.11%)**	---	---

ANÁLISIS TÉCNICO Y FUNDAMENTAL

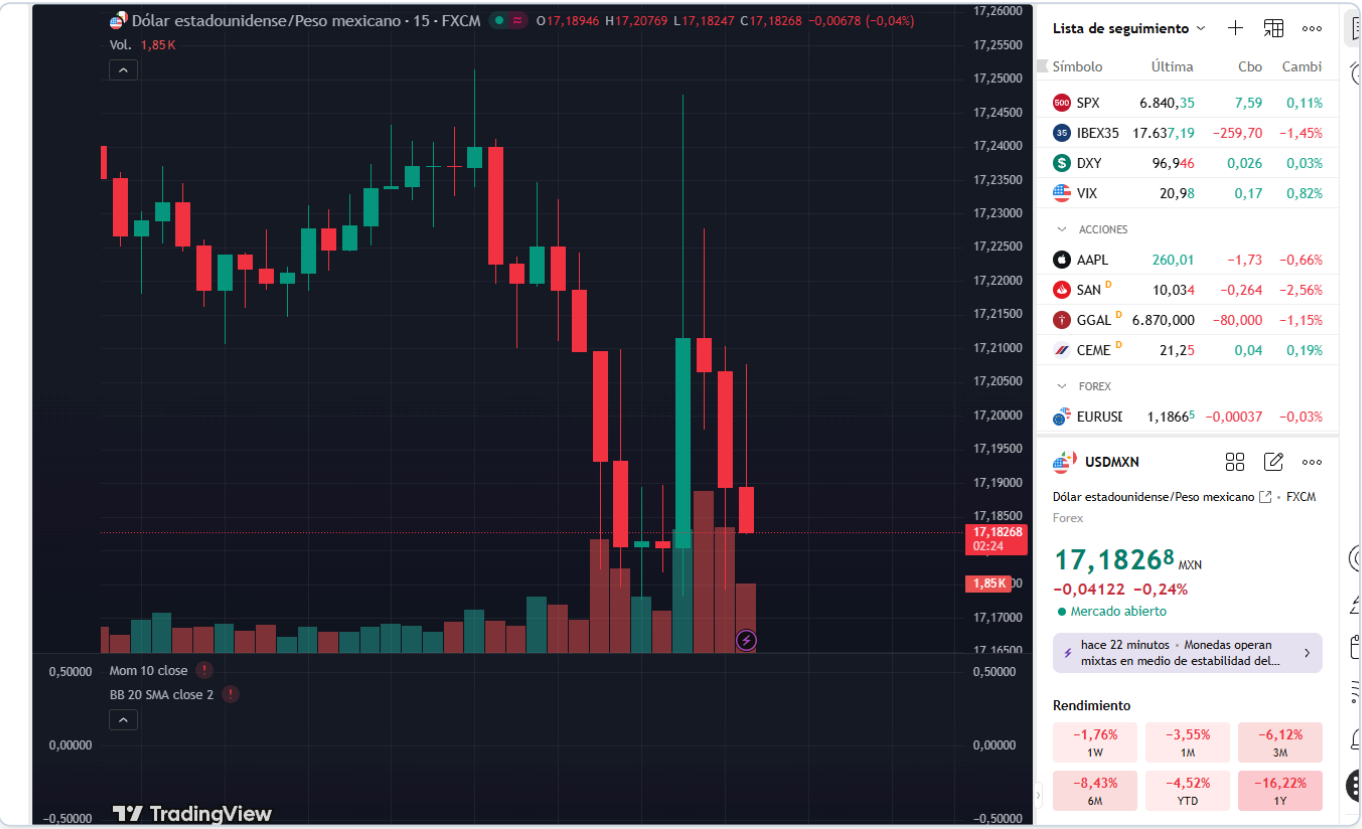

ANALISIS DIARIO USD/MXN

🔷 1️⃣ Resumen inicial

El peso mexicano se fortalece frente al dólar, con el precio de apertura en 17.2212 y el precio actual en 17.18. Durante la sesión, el par ha oscilado entre un máximo de 17.25 y un mínimo de 17.17. El contexto principal hoy está influenciado por datos de inflación en EE.UU., donde el Índice de Precios al Consumidor (CPI) reportó un dato por debajo del consenso, debilitando al dólar. En las próximas horas, será clave observar cualquier comentario adicional de la Fed que pueda impactar el sentimiento del mercado. El sesgo general del día es bajista para el USD/MXN.

Rango de la sesión: 17.17 - 17.25

(Date: viernes, 13 de febrero de 2026)

🔷 2️⃣ Mexico

Sin eventos económicos de alto impacto hoy en México. Recientemente, no se han reportado cambios significativos en las políticas monetarias del Banco de México, lo que ha mantenido al peso relativamente estable. Sin embargo, los datos económicos de EE.UU. continúan influyendo en el comportamiento del peso mexicano, especialmente los relacionados con la inflación que hoy han mostrado resultados mixtos. El próximo evento clave a vigilar en México será la publicación de las ventas minoristas el 20 de febrero, que podrían ofrecer más claridad sobre la demanda interna. Factores estructurales como los flujos de inversión extranjera y las remesas siguen desempeñando un papel crucial en el soporte del peso.

🔷 3️⃣ Estados Unidos - Eventos relevantes

HOY: Los datos de inflación han mostrado resultados mixtos. El Core Inflation Rate MoM reportó un 0.3% frente al esperado 0.2%, un dato que fortalece al USD, mientras que el CPI general fue de 325.25 frente al 325.3 esperado, lo que representa una ligera debilidad del USD. Estos datos han generado una presión mixta en el par USD/MXN.

MANANA: No hay eventos de alto impacto programados para mañana.

CONTEXTO FED: La Reserva Federal sigue en una postura de vigilancia respecto a la inflación, con comentarios recientes indicando que las tasas actuales no están frenando significativamente la economía, sugiriendo que podrían mantenerse en niveles elevados si la inflación persiste.

Impacto en USD/MXN: Los datos de inflación de EE.UU. han mostrado una mezcla de resultados que en general han favorecido al peso debido a la debilidad del CPI, aunque el Core Inflation Rate sigue ejerciendo presión sobre el USD. Este contexto mantiene el diferencial de tasas atractivo para el peso, a pesar de la fortaleza del dólar en ciertos frentes.

🔷 4️⃣ Analisis tecnico del USD/MXN

- Nivel actual: 17.18
- Tendencia: Bajista
- Lectura técnica: La estructura muestra una clara tendencia bajista con máximos y mínimos descendentes. El momentum es fuerte hacia la baja, con volatilidad moderada. La validación de la tendencia se mantiene mientras el precio se sostenga por debajo de 17.24.

🔷 5️⃣ Proyeccion Semanal (Watchlist)

Con la ausencia de eventos de alto impacto mañana, el mercado podría consolidarse en el corto plazo. Sin embargo, la narrativa macro se centrará en las declaraciones de la Fed y los futuros datos económicos de EE.UU. que podrían influir en el sentimiento del mercado.

🔷 6️⃣ Niveles clave

Soportes:

- S1: 17.17 (mínimo reciente)
- S2: 17.13 (estructural)

Resistencias:

- R1: 17.24 (inmediata)
- R2: 17.29 (alto anterior)

🔷 7️⃣ Escenarios posibles

- Tendencia dominante: Bajista, confirmada por la secuencia de máximos y mínimos descendentes.
- Escenario base (50%): Continuación bajista

- Rango proyectado: 17.17 - 17.21
- Lógica: Respeta la tendencia bajista actual, sin requerir ruptura estructural significativa.
- Condición: Mantenerse por debajo de la resistencia inmediata en 17.24.

🔹 Escenario secundario (30%): Rebote técnico

- Rango proyectado: 17.21 - 17.24
- Lógica: Corrección técnica al alza dentro de la estructura bajista.
- Condición: Superación temporal de 17.21 sin invalidar la tendencia mayor.

🔹 Escenario extremo (20%): Ruptura alcista

- Nivel de activación: 17.29
- Lógica: Requiere ruptura clara de la resistencia estructural con catalizador externo.
- Condición: Datos económicos o declaraciones de la Fed que fortalezcan significativamente al USD.

🔷 8️⃣ Comentario final

El mercado del USD/MXN presenta un sesgo bajista en el corto plazo, influenciado por los datos de inflación de EE.UU. y la ausencia de eventos económicos de alto impacto en México. Sin embargo, la atención se mantendrá en cualquier declaración de la Fed que pudiera alterar la dinámica actual. El riesgo inmediato reside en un cambio inesperado en la política monetaria de EE.UU. que pudiera fortalecer el dólar.