ANÁLISIS DIARIO DE MERCADO — **MARTES, 17 DE FEBRERO DE 2026**

PRECIO SPOT (USD/MXN)	VARIACIÓN DÍA	TENDENCIA CORTO PLAZO	RSI (14)
17.1991	**(+0.22%)**	---	---

ANÁLISIS TÉCNICO Y FUNDAMENTAL

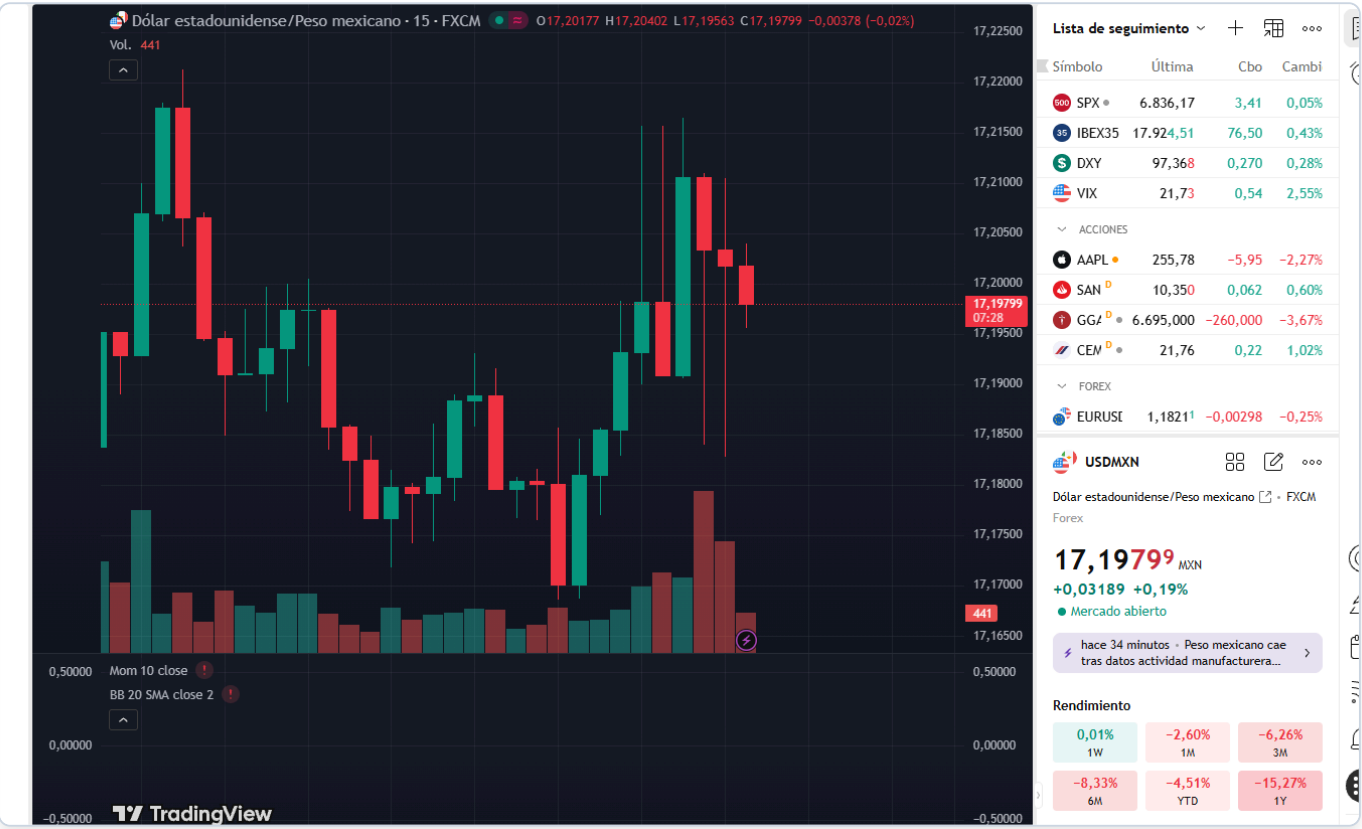

ANALISIS DIARIO USD/MXN

🔷 1️⃣ Resumen inicial

El peso mexicano pierde terreno frente al dólar, con un precio de apertura de 17.1621 y un precio actual de 17.20. El rango de la sesión ha sido de 17.16 a 17.21.

El contexto principal se centra en las expectativas de política monetaria de la Fed, con UBS esperando dos recortes de tasas este año debido a la evidencia de que la inflación impulsada por aranceles en EE. UU. ha alcanzado su punto máximo. Este contexto influye en la percepción de un dólar más débil a mediano plazo.

A lo largo del día, es importante vigilar los discursos de los miembros del FOMC, que podrían proporcionar más claridad sobre la dirección futura de las tasas de interés en EE. UU. El sesgo general para el peso es alcista contra el dólar en el corto plazo.

Rango de la sesión: 17.16 - 17.21
(Date: martes, 17 de febrero de 2026)

🔷 3️⃣ Estados Unidos - Eventos relevantes

HOY: El dato de ADP Employment Change Weekly mostró un incremento de 10.25K, alineado con las expectativas, lo que indica estabilidad en el mercado laboral de EE. UU. Este dato no ha generado una sorpresa significativa para los mercados.

MANANA: Se espera la publicación del NY Fed Services Activity Index, que podría influir en el sentimiento del mercado sobre el sector servicios de EE. UU.

CONTEXTO FED: Recientes declaraciones sugieren que la Fed podría considerar recortes de tasas este año, como lo indica la expectativa de UBS. Esto está en línea con la percepción de que la inflación ha alcanzado un pico, lo que podría justificar un enfoque más laxo de la política monetaria.

Impacto en USD/MXN: La expectativa de recortes de tasas por parte de la Fed podría reducir el diferencial de tasas entre EE. UU. y México, haciendo al peso más atractivo. La estabilidad del mercado laboral de EE. UU. respalda la fortaleza del dólar en el corto plazo, pero las expectativas de política monetaria podrían cambiar esta dinámica.

🔷 4️⃣ Analisis tecnico del USD/MXN

- **Nivel actual:** 17.20
- **Tendencia:** Alcista
- **Lectura tecnica:** El par ha mostrado un movimiento alcista desde la apertura, con una consolidación cerca de los máximos del día. El momentum es positivo, y la volatilidad se mantiene en niveles normales. La validación de la tendencia alcista depende de la capacidad del par para mantenerse por encima del soporte en 17.16.

🔷 5️⃣ Proyeccion Semanal (Watchlist)

Monitorear los discursos de los miembros del FOMC y el NY Fed Services Activity Index mañana. La narrativa macro se centra en las expectativas de política monetaria de la Fed y su impacto en el dólar.

🔷 6️⃣ Niveles clave

- **Soportes:**
  - S1: 17.16 (mínimo reciente)
  - S2: 17.13 (estructural)
- **Resistencias:**
  - R1: 17.21 (inmediata)
  - R2: 17.23 (alto anterior)

🔷 7️⃣ Escenarios posibles

🔹 Tendencia dominante: alcista - Impulsada por la expectativa de recortes de tasas en EE. UU.

🔹 Escenario base (55%): Consolidación alcista
Rango: 17.18 - 17.21
El par respeta la tendencia alcista mientras se mantiene por encima de 17.16, con la resistencia en 17.21 como un nivel clave a superar para confirmar la continuación del movimiento alcista.

🔹 Escenario secundario (30%): Corrección bajista
Rango: 17.16 - 17.18
Podría activarse una corrección si el par no logra romper la resistencia inmediata en 17.21, llevando al precio de regreso hacia el soporte en 17.16, sin invalidar la tendencia alcista mayor.

- Escenario extremo (15%): Ruptura alcista

Activacion: Ruptura sostenida de 17.23

Requiere un catalizador fuerte, como una sorpresa económica negativa para EE. UU., que podría llevar a una ruptura estructural por encima de 17.23.

🔷 8️⃣ Comentario final

El mercado presenta un sesgo alcista en el corto plazo, con el peso mexicano perdiendo terreno frente al dólar. Las expectativas de política monetaria de la Fed son un factor clave, con potenciales recortes de tasas que podrían influir en el diferencial de tasas y en la fortaleza relativa del peso. Se recomienda vigilar los desarrollos en EE. UU. y las declaraciones de los miembros de la Fed para ajustar la estrategia de trading.