ANÁLISIS DIARIO DE MERCADO **MIÉRCOLES, 18 DE FEBRERO DE 2026**

PRECIO SPOT (USD/MXN)	VARIACIÓN DÍA	TENDENCIA CORTO PLAZO	RSI (14)
17.1255	**(+0.01%)**	---	---

ANÁLISIS TÉCNICO Y FUNDAMENTAL

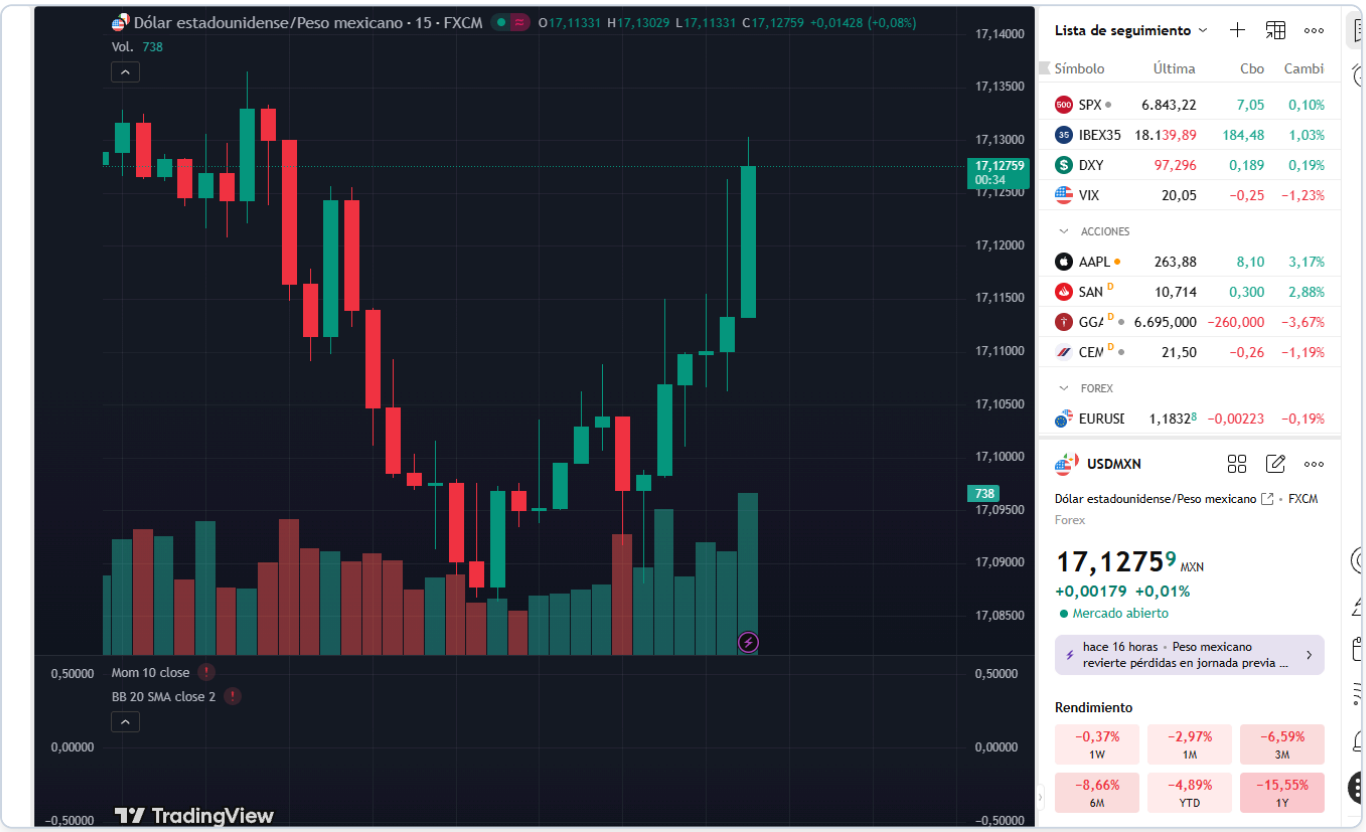

ANALISIS DIARIO USD/MXN 18 FEB 26 (Peso estable ante Fed)

🔷 1️⃣ Resumen inicial

El peso mexicano se mantiene estable con una apertura en 17.1233 y un precio actual de 17.1255. El rango del día se ha establecido entre 17.09 y 17.13. Actualmente, el mercado está atento a los próximos minutos de la Fed, que podrían influir en el sentimiento general. Es importante vigilar cualquier movimiento en el contexto de la política de la Reserva Federal, especialmente con las declaraciones recientes indicando una posible pausa en las tasas. El sesgo general es de estabilidad en espera de datos adicionales.

🔷 2️⃣ Mexico - Contexto local

No hay eventos macroeconómicos de alto impacto programados para México en el día de hoy. La tasa de referencia de Banxico se mantiene sin cambios, y la postura monetaria sigue siendo neutral, sin una reunión próxima destacada en el calendario inmediato. Una de las preocupaciones actuales es el diferencial de tasas entre México y EE.UU., que sigue siendo un factor clave en el comercio del peso. El próximo catalizador relevante para México será cualquier actualización relacionada con la política monetaria en las próximas semanas.

🔷 3️⃣ Estados Unidos - Eventos relevantes

HOY: Se espera la publicación de los minutos del FOMC, un evento que podría ofrecer pistas sobre la dirección futura de la política monetaria de la Fed. Además, el índice de actividad de servicios de la Fed de Nueva York se reportó en -25.7, alineado con las expectativas.

MAÑANA: Se anticipa el discurso de Bostic de la Fed, así como datos sobre el balance comercial de bienes y las solicitudes iniciales de subsidio por desempleo, con un pronóstico de 225K.

CONTEXTO FED: La Fed mantiene una postura vigilante, con recientes declaraciones sugiriendo una posible pausa en los ajustes de tasas a la espera de más datos económicos. Esta expectativa de estabilidad podría influir en el USD/MXN, manteniendo un diferencial favorable para el peso.

Impacto en USD/MXN: Los eventos de hoy y mañana podrían afectar el diferencial de tasas, influyendo en la percepción de riesgo y el atractivo del peso. Mientras tanto, el par podría seguir operando dentro de un rango en ausencia de sorpresas significativas.

🔷 4️⃣ Analisis tecnico del USD/MXN

- Nivel actual: 17.1255
- Tendencia: Alcista
- Lectura técnica: La estructura del mercado muestra máximos y mínimos ascendentes, con un momentum moderado y volatilidad comprimida, lo que sugiere un sesgo lateral en el corto plazo.

🔷 5️⃣ Proyeccion Semanal (Watchlist)

Con los minutos del FOMC en el horizonte, el mercado podría consolidarse hasta que se aclaren las perspectivas de la Fed. La narrativa macro se centra en la estabilidad de la política monetaria y cualquier indicio de cambios podría ser un catalizador para el USD/MXN.

🔷 6️⃣ Niveles clave

- Soportes:
  - S1: 17.09 (mínimo reciente)
  - S2: 17.07 (soporte estructural)
- Resistencias:
  - R1: 17.13 (resistencia inmediata)
  - R2: 17.15 (nivel de invalidación)

🔷 7️⃣ Escenarios posibles

🔹 Tendencia dominante: Alcista - La estructura de máximos y mínimos ascendentes confirma el sesgo.

🔹 Escenario base (55%): Consolidación Alcista Rango: 17.09 - 17.13 El precio se mantendrá dentro del rango actual, respetando el soporte y resistencia inmediatos, en espera de los minutos de la Fed que podrían ofrecer dirección adicional.

🔹 Escenario secundario (30%): Corrección Bajista Rango: 17.07 - 17.09 Una corrección ligera podría activarse si el mercado encuentra resistencia sostenida en el nivel actual, sin romper el soporte estructural.

🔹 Escenario extremo (15%): Ruptura Alcista Activación: Ruptura sostenida de 17.15 Una sorpresiva postura más agresiva de la Fed podría provocar un impulso adicional que rompa la resistencia estructural.

🔷 8️⃣ Comentario final

El mercado del USD/MXN se encuentra en un estado de espera, con el peso mostrando estabilidad relativa. Los próximos minutos de la Fed serán críticos para definir el camino a corto plazo, con el riesgo de movimientos bruscos si hay sorpresas en la política monetaria de EE.UU.