ANÁLISIS DIARIO DE MERCADO — **JUEVES, 19 DE FEBRERO DE 2026**

PRECIO SPOT (USD/MXN)	VARIACIÓN DÍA	TENDENCIA CORTO PLAZO	RSI (14)
17.2876	**(+0.50%)**	---	---

ANÁLISIS TÉCNICO Y FUNDAMENTAL

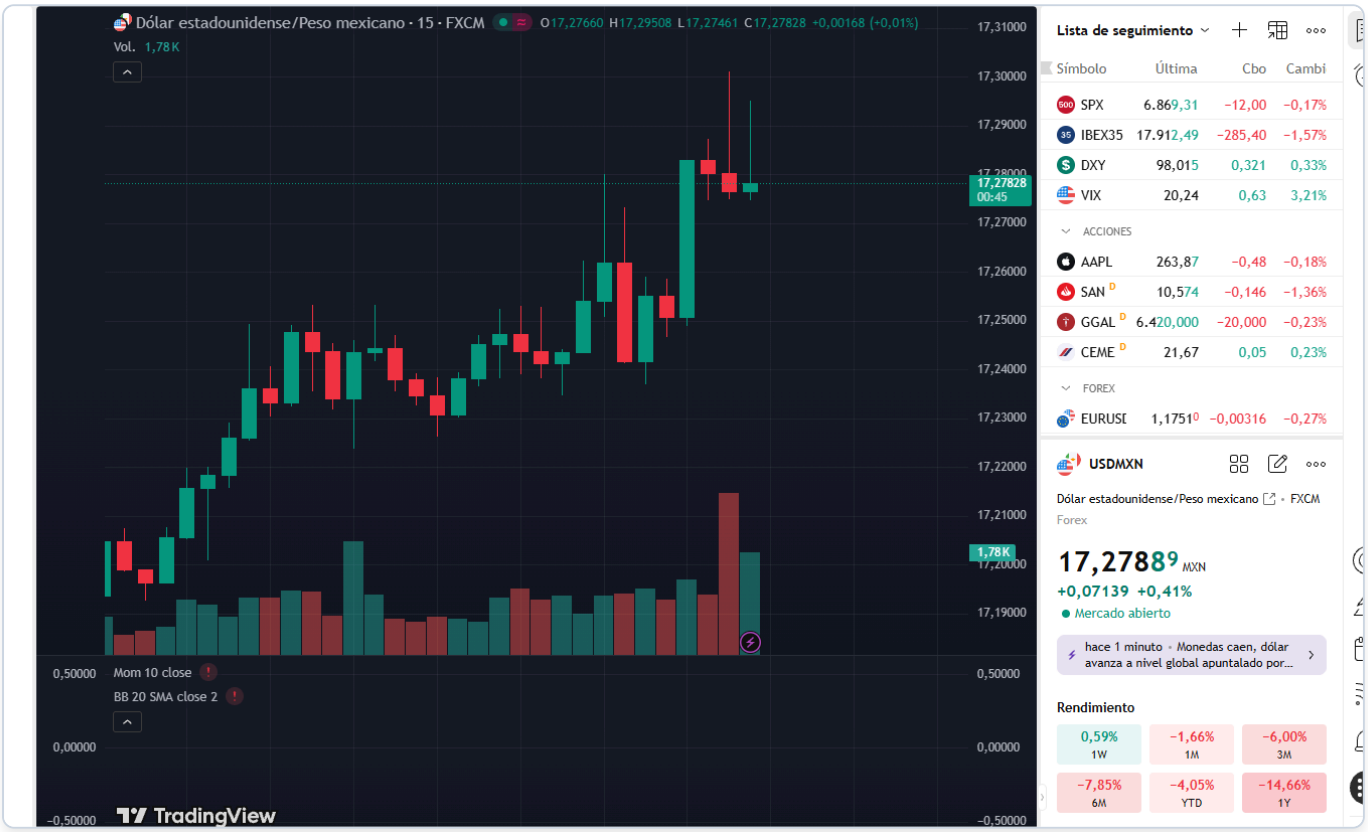

ANALISIS DIARIO USD/MXN 19 FEB 26 (Dolar en alza)

🔷 1️⃣ Resumen inicial

El peso mexicano pierde terreno frente al dólar, abriendo en 17.20 y cotizando actualmente en 17.2876. Durante la sesión, el precio ha oscilado entre un máximo de 17.30 y un mínimo de 17.20. La jornada está marcada por un fortalecimiento del dólar tras datos de empleo en EE.UU., donde el índice de manufactura de Filadelfia superó ampliamente las expectativas con un registro de 16.3 frente al pronóstico de 7. En las próximas horas, será crucial observar el comportamiento del dólar ante las declaraciones de miembros de la Fed y los movimientos en el mercado de petróleo. El sesgo general es alcista para el USD/MXN.

Rango de la sesión: 17.20 - 17.30

🔷 2️⃣ Mexico - Contexto local

Contexto Banxico: Actualmente, no se dispone de una cifra específica para la tasa de Banxico. Sin embargo, la postura monetaria se percibe como neutral, sin cambios recientes destacados. La próxima reunión de Banxico está programada para el 27 de marzo.

Noticias Mexico: No se han reportado noticias específicas de alto impacto para México en el día de hoy. Sin embargo, el diferencial de tasas entre Banxico y la Fed sigue siendo un factor relevante para el comportamiento del peso, dado el atractivo del carry trade.

Próximo catalizador MX: El próximo dato relevante para México será la publicación de las ventas al por menor mañana, viernes 20 de febrero.

🔷 3️⃣ Estados Unidos - Eventos relevantes

HOY: Se han publicado varios datos relevantes. Los Initial Jobless Claims resultaron en 206K frente a un pronóstico de 225K, lo que representa una debilidad para el USD. Sin embargo, la sorpresa positiva vino del Philadelphia Fed Manufacturing Index, que registró 16.3, superando ampliamente las expectativas de 7, fortaleciendo al dólar. Los Continuing Jobless Claims fueron ligeramente superiores al consenso con 1869K frente a 1860K.

MAÑANA: Mañana se esperan datos importantes como el crecimiento del PIB trimestral avanzado, con un pronóstico del 3%, y el S&P Global Manufacturing PMI Flash, esperado en 52.6.

Contexto Fed: La postura actual de la Fed parece estar en evaluación, con declaraciones recientes del presidente de la Fed de Minneapolis, Neel Kashkari, defendiendo la independencia de la Fed y mostrando escepticismo hacia las criptomonedas. Esto indica que, por ahora, la política monetaria podría mantenerse sin cambios significativos.

Impacto en USD/MXN: El fortalecimiento del dólar, impulsado por los sólidos datos de manufactura, está presionando al peso mexicano. No obstante, las cifras de empleo mixtas podrían limitar el avance del dólar, manteniendo el par USD/MXN en un rango estrecho.

🔷 4️⃣ Análisis técnico del USD/MXN

- Nivel actual: 17.2876
- Tendencia: Alcista
- Lectura técnica: El par presenta una estructura alcista clara, moviéndose dentro de un rango normal de volatilidad. El momentum también indica presión compradora, validando la resistencia en 17.30 como un nivel clave de corto plazo.

🔷 5️⃣ Proyección Semanal (Watchlist)

Para mañana, la atención se centrará en las ventas minoristas en México y el crecimiento del PIB de EE.UU., que podrían provocar consolidación o ruptura en el USD/MXN. La narrativa macro se inclina hacia un dólar fortalecido por datos económicos sólidos.

🔷 6️⃣ Niveles clave

- **Soportes:**
  - Soporte 1 (S1): 17.20 (mínimo reciente)
  - Soporte 2 (S2): 17.15 (estructural)
- **Resistencias:**
  - Resistencia 1 (R1): 17.30 (inmediata)
  - Resistencia 2 (R2): 17.35 (alto anterior)

🔷 7️⃣ Escenarios posibles

- Tendencia dominante: alcista - La estructura técnica del par muestra una clara secuencia de máximos y mínimos ascendentes.

🔹 Escenario base (57%): Continuación alcista Rango: 17.25 - 17.35 El escenario base respeta la actual tendencia alcista, sustentada por los sólidos datos económicos de EE.UU. El nivel de resistencia en 17.35 no debe ser superado para mantener este escenario.

🔹 Escenario secundario (30%): Corrección a la baja Rango: 17.20 - 17.28 Una corrección técnica podría activarse si se observa un retroceso en el momentum alcista. Este escenario no invalidaría la tendencia mayor mientras se mantenga por encima de 17.20.

🔹 Escenario extremo (13%): Ruptura alcista Activación: Superación sostenida de 17.35 Este escenario requeriría un catalizador significativo, como un aumento inesperado en el tono hawkish de la Fed o tensiones geopolíticas.

🔷 8️⃣ Comentario final

La sesión actual muestra un sesgo alcista para el USD/MXN, respaldado por datos económicos positivos en EE.UU. y un entorno de incertidumbre global que beneficia al dólar como refugio seguro. Los riesgos inmediatos incluyen posibles cambios en las expectativas de política monetaria, tanto en EE.UU. como en México, que podrían alterar el actual equilibrio del mercado.