ANÁLISIS DIARIO DE MERCADO **VIERNES, 20 DE FEBRERO DE 2026**

PRECIO SPOT (USD/MXN)	VARIACIÓN DÍA	TENDENCIA CORTO PLAZO	RSI (14)
17.1624	**(-0.50%)**	---	---

ANÁLISIS TÉCNICO Y FUNDAMENTAL

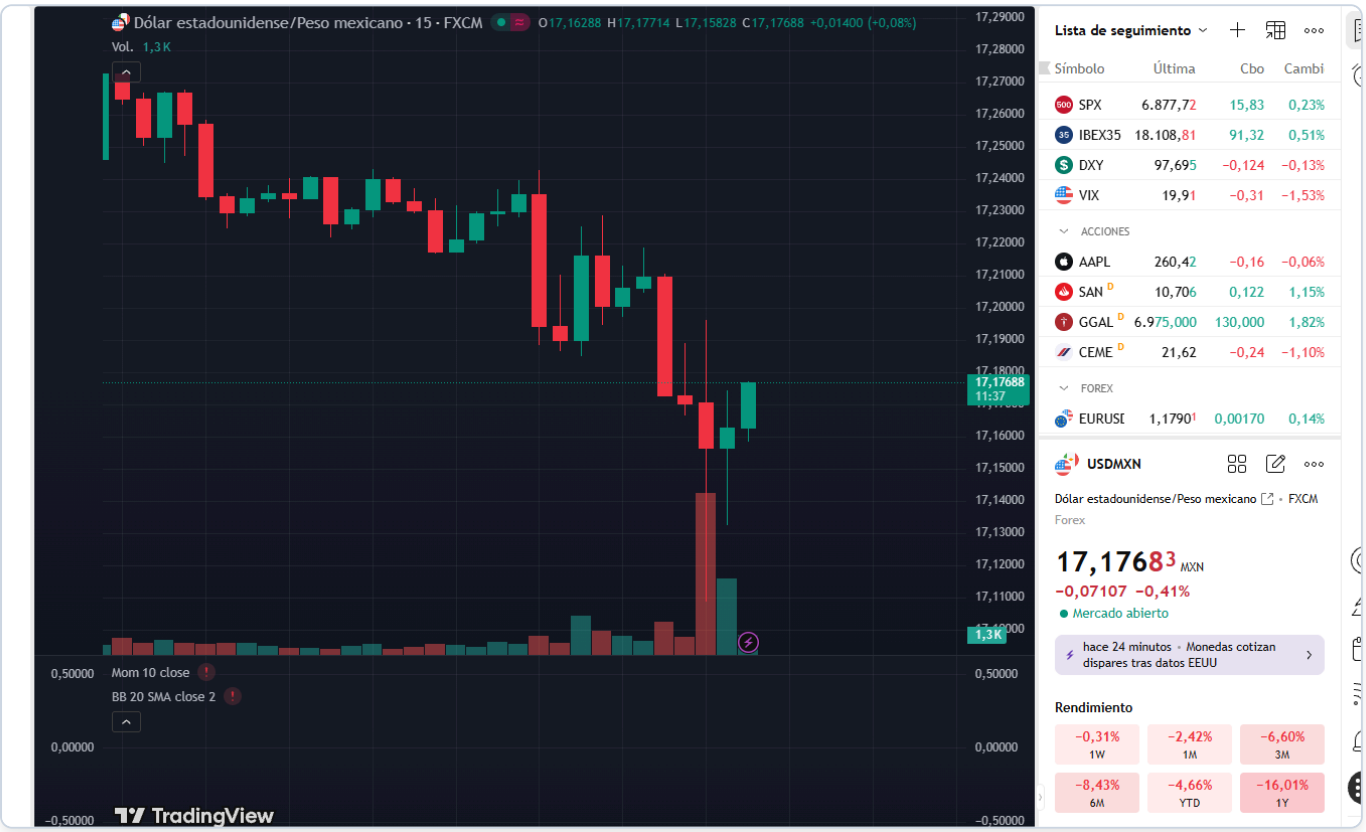

ANALISIS DIARIO USD/MXN 20 FEB 26 (Peso se fortalece)

🔷 1️⃣ Resumen inicial

El peso mexicano se fortalece frente al dólar, abriendo a 17.2481 y cotizando actualmente en 17.1624. Durante la sesión, el rango observado ha sido de 17.16 a 17.29. Este fortalecimiento se produce tras la publicación de datos de ventas minoristas en México, que superaron las expectativas. En Estados Unidos, la atención está en los resultados de crecimiento del PIB, que también influyeron en el comportamiento del tipo de cambio. El mercado mantiene un sesgo a la baja para el USD/MXN debido a las sorpresas macro en ambos lados de la frontera.

🔷 2️⃣ Mexico

Los datos de ventas al por menor en México han mostrado una sorpresa al alza, con el indicador MoM registrando -0.1% frente a un consenso de -0.4%, y el YoY en 4.3% superando el 3.9% esperado. Esta desaceleración respecto al mes anterior, sin embargo, sigue mostrando resiliencia en el consumo interno.

Estos resultados apoyan la percepción de que Banxico podría mantener su política monetaria actual, en línea con expectativas de que el banco central podría reanudar recortes de tasas en marzo. Esto refuerza el atractivo del carry trade en México.

El peso ha reaccionado de forma contenida pero positiva, respaldado por los datos locales y la expectativa de una política monetaria más acomodaticia.

🔷 3️⃣ Estados Unidos - Eventos relevantes

HOY: El PIB de EE.UU. ha mostrado un crecimiento de 1.4% frente a un pronóstico de 3.5%, representando una sorpresa negativa significativa que ha debilitado al dólar. Sin embargo, el índice de precios del PIB superó ligeramente las expectativas en 3.7% vs 3.6%, lo que ofrece un soporte limitado al dólar en el contexto inflacionario. Los PMI compuestos, de manufactura y servicios también decepcionaron, lo que ha añadido presión al USD.

MANANA: No hay eventos de alto impacto programados, lo que podría llevar a una consolidación del movimiento actual.

CONTEXTO FED: La expectativa de que la Fed podría recortar tasas en los próximos meses, como sugiere BofA, añade presión al dólar. Las recientes declaraciones de los miembros del FOMC han reflejado una postura más cautelosa, sugiriendo una posible pausa en futuras subidas de tasas.

Impacto en USD/MXN: La debilidad del USD, combinada con datos económicos favorables en México, ha contribuido a que el peso se fortalezca. Esto disminuye el diferencial de tasas que históricamente ha favorecido al peso mexicano, reforzando la tendencia bajista del USD/MXN.

🔷 4️⃣ Analisis tecnico del USD/MXN

- Nivel actual: 17.18
- Tendencia: Bajista
- Lectura tecnica: La estructura muestra una presión vendedora dominante con un rango de volatilidad normal. El momentum es bajista, validando la continuación de la tendencia con soporte inmediato en 17.16 y resistencia en 17.29.

🔷 5️⃣ Proyeccion Semanal (Watchlist)

Se espera consolidación o ruptura dependiendo de la evolución de los datos económicos y eventos macro. La narrativa macro sigue favoreciendo al peso debido a la debilidad del dólar y la resiliencia económica en México.

🔷 6️⃣ Niveles clave

- Soportes:
  - Minimo reciente: 17.16
  - Estructural: 17.09
  - Psicologico: N/A
- Resistencias:
  - Inmediata: 17.29
  - Alto anterior: N/A
  - Invalidacion: 17.35

🔷 7️⃣ Escenarios posibles

- Tendencia dominante: Bajista - El peso se fortalece por datos macro favorables y debilidad del USD.

- Escenario base (57%): Continuación bajista

Rango: 17.10 - 17.18

La tendencia bajista continúa respaldada por la debilidad del USD y datos macroeconómicos favorables en México. El nivel de soporte en 17.16 es clave y no debe romperse para mantener el escenario.

- Escenario secundario (28%): Rebote técnico

Rango: 17.18 - 17.29

Un rebote técnico podría activarse si el dólar encuentra soporte temporal, pero sin romper la resistencia mayor en 17.29, lo que no invalidaría la tendencia bajista dominante.

- Escenario extremo (15%): Ruptura alcista

Activacion: 17.35

Se requeriría un catalizador significativo, como un cambio en la política monetaria de la Fed, para provocar una ruptura estructural al alza, lo cual es improbable dado el contexto actual.

🔷 8️⃣ Comentario final

El mercado está sesgado hacia la fortaleza del peso en el corto plazo, con riesgos inmediatos asociados a cambios inesperados en las políticas monetarias tanto de Banxico como de la Fed. La atención se centra en la evolución de los datos económicos y su influencia en las expectativas de tasas de interés.