ANÁLISIS DIARIO DE MERCADO — **MARTES, 3 DE MARZO DE 2026**

PRECIO SPOT (USD/MXN)	VARIACIÓN DÍA	TENDENCIA CORTO PLAZO	RSI (14)
17.6808	**(+2.21%)**	---	---

ANÁLISIS TÉCNICO Y FUNDAMENTAL

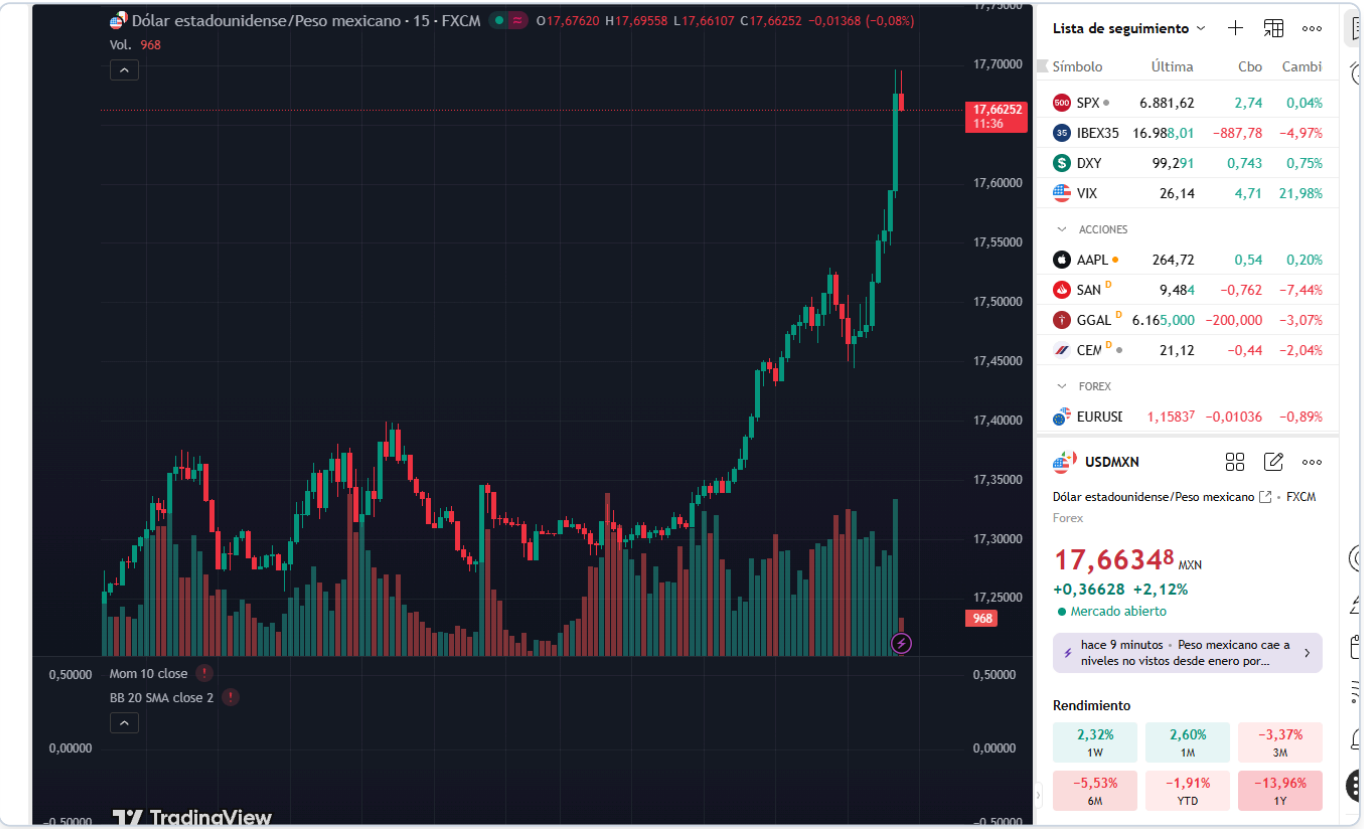

ANALISIS DIARIO USD/MXN 3 MAR 26 (Peso cede terreno por conflicto)

🔷 1️⃣ Resumen inicial

El peso mexicano pierde terreno frente al dólar, abriendo a 17.307 y alcanzando un precio actual de 17.66. Durante la sesión, el USD/MXN ha registrado un máximo de 17.70 y un mínimo de 17.30. La principal causa de esta depreciación es el fortalecimiento del dólar debido a las tensiones geopolíticas en Medio Oriente, específicamente el conflicto en Irán, que ha aumentado el nerviosismo en los mercados. En las próximas horas, se espera que el mercado mantenga un sesgo alcista mientras se observa cualquier novedad en torno a las tensiones geopolíticas y el impacto potencial en las decisiones de política monetaria de la Fed. El sesgo general es alcista con volatilidad incrementada.

Rango de la sesión: 17.30 - 17.70
(Date: martes, 3 de marzo de 2026)

🔷 3️⃣ Estados Unidos - Eventos relevantes

HOY: Se esperan discursos de dos miembros de la Fed, Williams y Kashkari, los cuales podrían dar indicios sobre la postura futura de la Fed ante las tensiones geopolíticas actuales. No hay resultados publicados aún de eventos económicos relevantes.

MANANA: Se vigilará el ADP Employment Change con un forecast de 50K, y el S&P Global Composite PMI Final con un forecast de 52.3, ambos eventos significativos para evaluar la salud económica de EE.UU.

CONTEXTO FED: La exsecretaria del Tesoro, Janet Yellen, ha señalado que el conflicto en Irán podría poner en pausa las reducciones de tasas de la Fed, complicando su estrategia debido al potencial impacto negativo en el crecimiento económico de EE.UU.

Impacto en USD/MXN: La tensión en Medio Oriente está incrementando el atractivo del dólar como refugio seguro, impactando negativamente al peso mexicano. La expectativa de que la Fed mantenga una postura más cautelosa podría incrementar la volatilidad en el par, afectando el diferencial de tasas y reduciendo el atractivo del carry trade en MXN.

🔷 4️⃣ Análisis técnico del USD/MXN

- Nivel actual: 17.66
- Tendencia: Alcista
- Lectura técnica: El par ha mostrado una fuerte expansión, rompiendo resistencias previas y consolidando por encima de 17.60. El momentum es fuerte hacia el alza con volatilidad elevada. Se requiere una validación por encima de 17.70 para confirmar la continuación del impulso alcista.

🔷 5️⃣ Proyección Semanal (Watchlist)

Eventos de mañana incluyen el ADP Employment Change y el S&P Global Composite PMI, que podrían influir en las expectativas de política monetaria de la Fed. Se observará si el par consolida o rompe el rango actual, mientras el contexto geopolítico sigue siendo un factor clave.

🔷 6️⃣ Niveles clave

- Soportes:
  - S1: 17.62 (mínimo reciente)
  - S2: 17.10 (estructural)
- Resistencias:
  - R1: 17.70 (inmediata)
  - R2: 17.90 (alto anterior)

🔷 7️⃣ Escenarios posibles

🔹 Tendencia dominante: alcista - El par ha roto niveles de resistencia clave con fuerte momentum al alza.

🔹 Escenario base (57%): Continuación alcista
Rango: 17.62 - 17.90
El escenario respeta la tendencia dominante, sostenido por el incremento de la volatilidad y el soporte técnico en 17.62. La ruptura de 17.70 valida el impulso. No debe romperse 17.62 para mantener la estructura.

🔹 Escenario secundario (30%): Corrección a soporte
Rango: 17.30 - 17.62
Podría activarse por una corrección técnica hacia el soporte previo, sin romper la estructura alcista mayor. La corrección no debería cerrar por debajo de 17.30.

- Escenario extremo (13%): Ruptura estructural bajista

Activación: Caída por debajo de 17.10

Requiere una fuerte reversión estructural, posiblemente catalizada por un cambio abrupto en el contexto geopolítico o económico. Baja probabilidad dada la tendencia actual.

🔷 8️⃣ Comentario final

El mercado está enfocado en las tensiones en Medio Oriente, que continúan impulsando al dólar y presionando al peso mexicano. Las decisiones de la Fed y cualquier cambio en la situación geopolítica serán claves para determinar la dirección del par en el corto plazo, con riesgos inmediatos asociados a una posible escalada del conflicto.