ANÁLISIS DIARIO DE MERCADO — **MIÉRCOLES, 4 DE MARZO DE 2026**

PRECIO SPOT (USD/MXN)	VARIACIÓN DÍA	TENDENCIA CORTO PLAZO	RSI (14)
17.5802	**(-0.69%)**	---	---

ANÁLISIS TÉCNICO Y FUNDAMENTAL

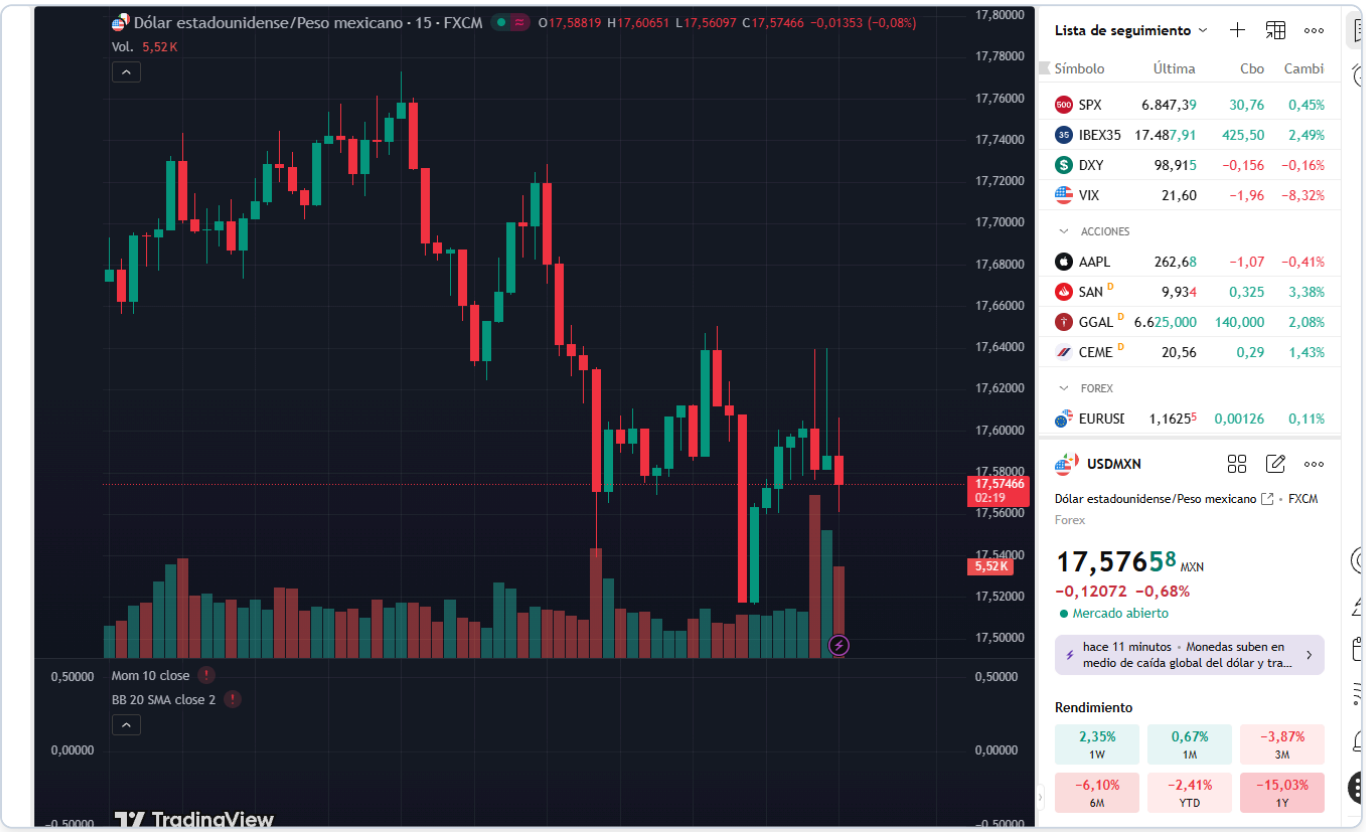

ANALISIS DIARIO USD/MXN 4 MAR 26 (Peso se fortalece)

🔷 1️⃣ Resumen inicial

El peso mexicano se fortalece frente al dólar, con una apertura en 17.703 y un precio actual de 17.5802.

El rango de la sesión se ha movido entre un máximo de 17.78 y un mínimo de 17.50.

El contexto principal incluye una mezcla de datos económicos de EE.UU. que han impactado el tipo de cambio: el cambio de empleo de ADP superó expectativas con 63K frente a los 19K esperados, mientras que los PMI de servicios y compuesto de S&P Global estuvieron por debajo de lo esperado, mostrando debilidad.

A vigilar en las próximas horas: la evolución del conflicto geopolítico que ha impulsado el dólar como activo refugio, y cualquier desarrollo en la política arancelaria de EE.UU. que podría afectar el comercio con México.

Se mantiene un sesgo general de fortalecimiento del peso ante la debilidad en algunos datos de EE.UU.

Rango de la sesión: 17.50 - 17.78

🔷 3️⃣ Estados Unidos - Eventos relevantes

HOY: ADP Employment Change mostró un incremento significativo con 63K frente a las expectativas de 19K, lo que favorece al dólar. Sin embargo, los PMI de S&P Global tanto compuesto (51.9 vs 52.3) como de servicios (51.7 vs 52.3) estuvieron por debajo de las expectativas, debilitando al dólar y fortaleciendo al peso. ISM Services PMI superó las expectativas con 56.1 frente a 53, lo que en principio podría fortalecer al dólar, pero el peso se mantiene fuerte debido a la debilidad en otros datos.

MANANA: Se espera el reporte de Initial Jobless Claims con un pronóstico de 215K y Nonfarm Productivity QoQ Prel con un pronóstico de 1.9%.

CONTEXTO FED: El gobernador Stephen Miran indicó que los recortes de tasas continúan siendo apropiados, lo que sugiere una postura más acomodaticia de la Fed, potencialmente afectando el dólar al reducir su atractivo relativo.

Impacto en USD/MXN: El peso ha ganado terreno gracias a la mezcla de datos económicos en EE.UU. que han mostrado debilidad. La postura de la Fed de mantener los recortes de tasas podría continuar presionando al dólar, beneficiando al peso, siempre que los eventos geopolíticos no generen una mayor aversión al riesgo.

🔷 4️⃣ Analisis tecnico del USD/MXN

- Nivel actual: 17.5802
- Tendencia: Bajista
- Lectura técnica: La estructura muestra una secuencia de máximos y mínimos decrecientes. El momentum es bajista tras la ruptura del soporte significativo en 17.66, con una expansión de rango indicando una continuidad de la tendencia bajista.

🔷 5️⃣ Proyeccion Semanal (Watchlist)

Eventos de mañana incluyen los datos de Initial Jobless Claims y Nonfarm Productivity QoQ Prel en EE.UU., que podrían influir en la dirección del par. La narrativa macro se centra en la evolución del conflicto geopolítico y los desarrollos en política arancelaria.

🔷 6️⃣ Niveles clave

Soportes:

- Soporte 1 (S1): 17.50 (mínimo reciente)
- Soporte 2 (S2): 17.36 (estructural)

Resistencias:

- Resistencia 1 (R1): 17.66 (inmediata)
- Resistencia 2 (R2): 17.92 (alto anterior)

🔷 7️⃣ Escenarios posibles

🔹 Tendencia dominante: bajista - La estructura muestra una secuencia de máximos y mínimos decrecientes.

🔹 Escenario base (55%): Continuación bajista Rango: 17.50 - 17.36 La continuación de la tendencia bajista está soportada por la debilidad en ciertos datos de EE.UU. y el sesgo técnico que indica más presión hacia el soporte estructural en 17.36. No debe romperse de manera sostenida el nivel de 17.66 para mantener este escenario.

🔹 Escenario secundario (30%): Rebote correctivo Rango: 17.50 - 17.66 Un rebote correctivo podría activarse si el dólar encuentra soporte temporal debido a un cambio en el sentimiento de riesgo o datos favorables en EE.UU. Este movimiento no invalidaría la tendencia bajista mayor, a menos que se rompa de manera sostenida la resistencia en 17.66.

🔹 Escenario extremo (15%): Ruptura alcista Activacion: Ruptura sostenida de 17.92 Este escenario requeriría un cambio estructural significativo y un catalizador fuerte, como una reversión en la política de tasas de la Fed o un giro inesperado en el conflicto geopolítico que reduzca la aversión al riesgo, aumentando el atractivo del dólar.

🔷 8️⃣ Comentario final

El sesgo del mercado se inclina hacia un fortalecimiento del peso mexicano, respaldado por la debilidad en datos clave de EE.UU. y la postura más acomodaticia de la Fed. Sin embargo, los riesgos geopolíticos y arancelarios siguen siendo factores críticos a monitorear, ya que podrían revertir este sesgo si se intensifican.