Xending Global Payments

ANÁLISIS DIARIO DE MERCADO — **LUNES, 2 DE FEBRERO DE 2026**

PRECIO SPOT (USD/MXN)	VARIACIÓN DÍA	TENDENCIA CORTO PLAZO	RSI (14)
17.3895	**(-0.02%)**	---	---

ANÁLISIS TÉCNICO Y FUNDAMENTAL

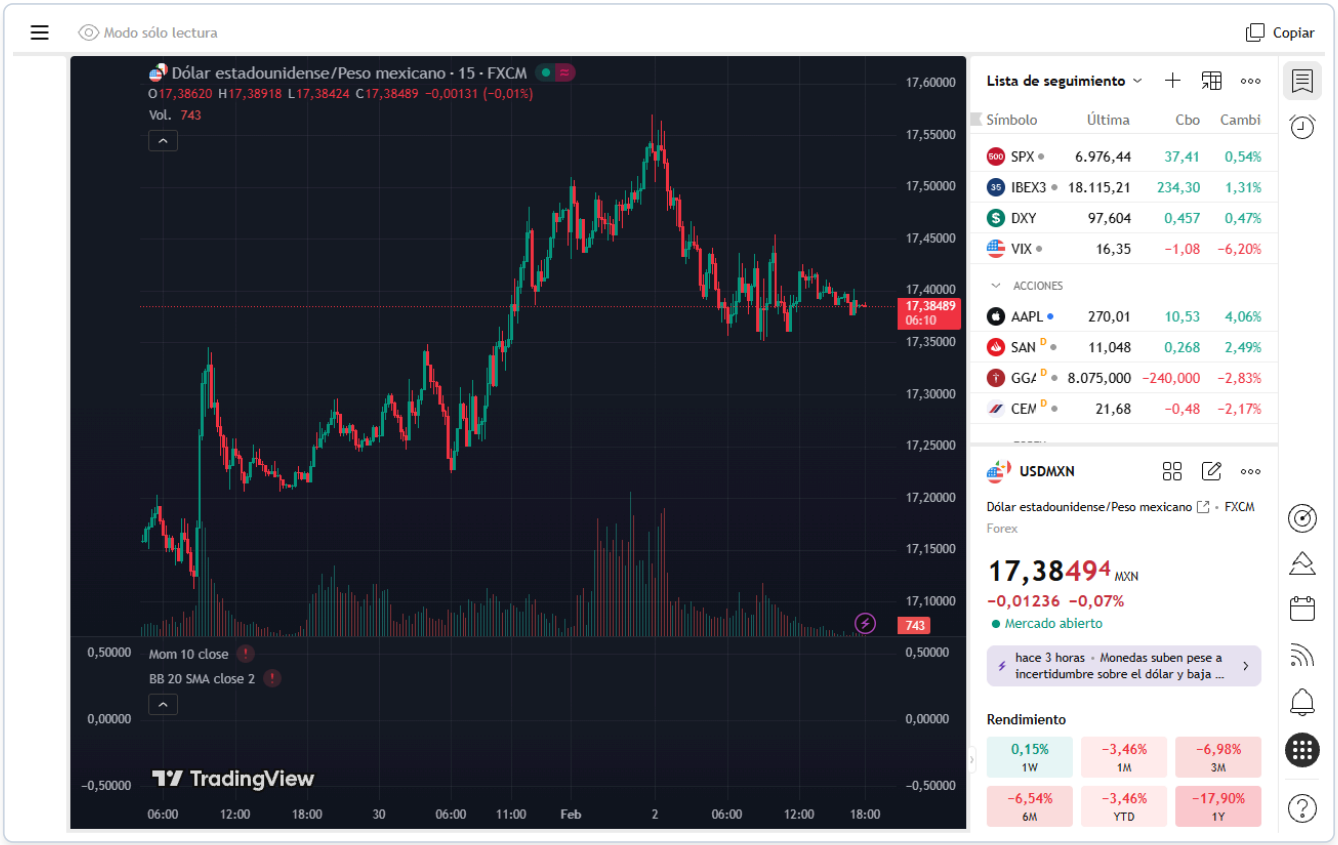

🌎 ANÁLISIS SEMANAL USD / MXN — FORMATO OFICIAL

🔷 1️⃣ Resumen inicial

El peso mexicano muestra una ligera debilidad estructural frente al dólar, con una tendencia de consolidación en el rango de 17.35–17.45. La fortaleza del dólar, impulsada por expectativas sobre posibles cambios en la política de la Fed, contribuye a esta consolidación.

🔷 2️⃣ México

El Banco de México (Banxico) mantiene una postura cautelosa ante las presiones inflacionarias locales. Aunque el crecimiento del PIB es moderado, la fortaleza estructural del peso se sostiene por expectativas de estabilidad económica. Sin embargo, la falta de nuevos datos económicos notables esta semana limita movimientos decisivos.

🔷 3️⃣ Estados Unidos — Eventos relevantes

La fortaleza reciente del dólar se debe a rumores sobre la nominación de Warsh a la Fed y expectativas de continuidad en la política monetaria vigente. No obstante, el dólar encontró resistencia después de mostrarse cerca de mínimos recientes frente a varias divisas. El PMI manufacturero y el GDPNow de la Fed de Atlanta serán relevantes para observar influencia potencial en el USD/MXN.

🔷 📊 Calendario de la Semana (Eventos Críticos)

1. **PMI manufacturero de EE.UU. (Ene):** Indicador clave de la salud del sector manufacturero.
2. **GDPNow de la Fed de Atlanta (4T):** Oportunidad de proyección temprana de crecimiento económico en EE.UU.
3. **Declaraciones de Bostic (FOMC):** Señales sobre futuras decisiones de política monetaria.
4. **IPC de México:** Indicador crucial para la política de Banxico.
5. **PMI ISM de EE.UU. (Ene):** Refleja condiciones del mercado laboral en manufactura.
6. **Indicador de precios ISM en EE.UU. (Ene):** Mide presiones inflacionarias del sector manufacturero.
7. **Indicador de nuevas órdenes ISM en EE.UU. (Ene):** Muestra la demanda futura del sector.
8. **Indicador de empleo ISM en EE.UU. (Ene):** Proporciona visión sobre el mercado laboral en manufactura.

🔷 4️⃣ Análisis técnico del USD / MXN

📌 **Nivel actual:** 17.3895 📉 **Tendencia:** Lateral de corto plazo

Lectura técnica:

- La acción del precio muestra consolidación entre 17.35-17.45.
- Los patrones de momentum indican indecisión en el mercado.
- Los osciladores sugieren que las fuerzas compradoras y vendedoras están equilibradas.

🔷 5️⃣ Niveles clave

Soportes

- 17.35 — Soporte inmediato
- 17.30 — Mínimo relevante
- 17.25 — Psicológico

Resistencias

- 17.45 — Resistencia inmediata
- 17.50 — Resistencia técnica
- 17.65 — Barrera crítica

🔷 6️⃣ Escenarios posibles

Escenario base (70%) — Consolidación Se espera que el USD/MXN opere dentro del rango de 17.35–17.45, impulsado por estabilidad económica en México y especulación sobre la política de la Fed.

Escenario de corrección (20%) Un ajuste hacia 17.30 en caso de una disminución en la presión del dólar.

Escenario Extendido (10%) Una ruptura alcista por encima de 17.65 si se fortalecen los indicadores económicos de EE.UU.

🔷 7️⃣ Comentario final

El escenario clave a observar es la interacción del par con el nivel de 17.45. Mientras no se supere 17.65, se espera que el peso mantenga su consolidación actual únicamente con fluctuaciones leves, dependiendo de datos económicos relevantes y rumores políticos en EE.UU.