ANÁLISIS DIARIO DE MERCADO — **LUNES, 9 DE FEBRERO DE 2026**

PRECIO SPOT (USD/MXN)	VARIACIÓN DÍA	TENDENCIA CORTO PLAZO	RSI (14)
17.1754	**(-0.43%)**	---	---

ANÁLISIS TÉCNICO Y FUNDAMENTAL

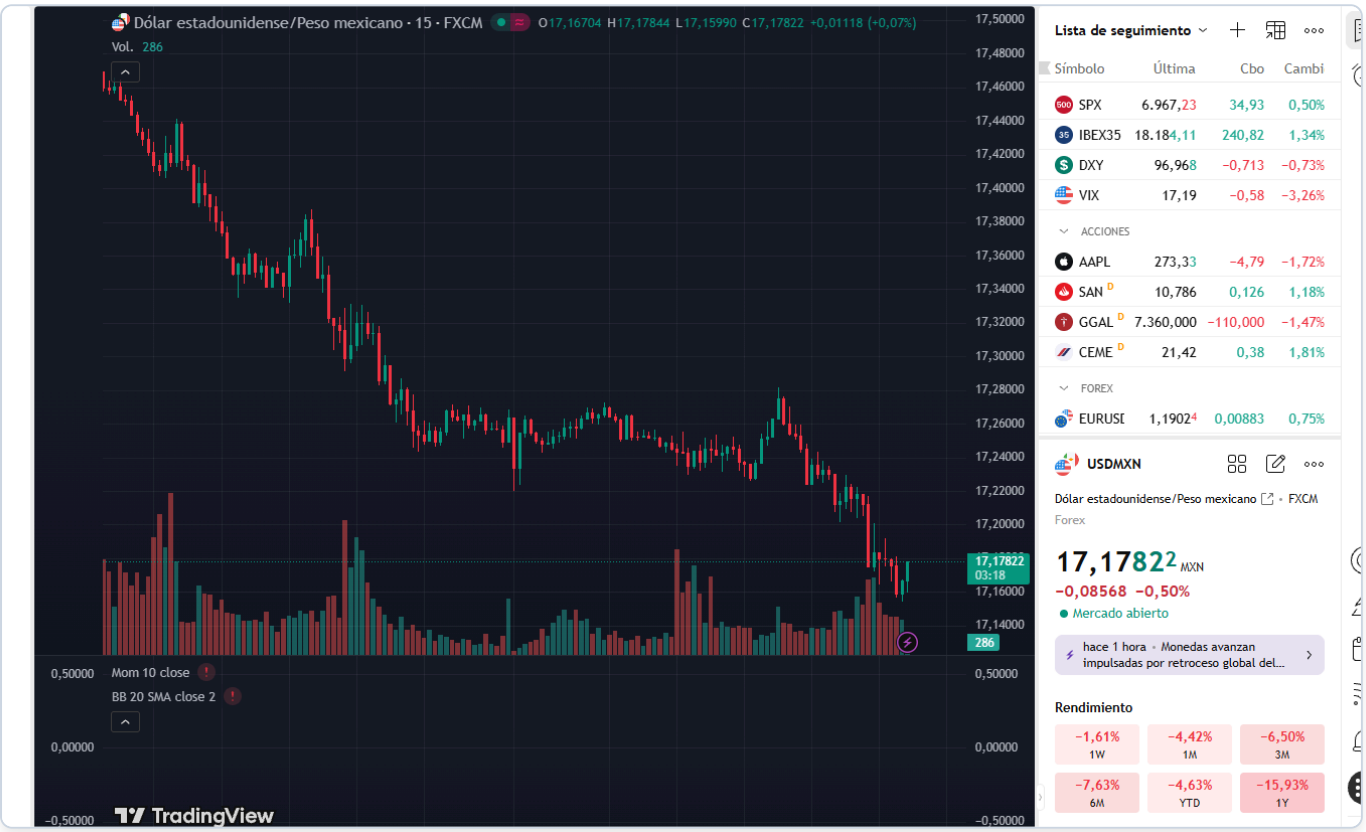

ANALISIS SEMANAL USD/MXN

🔷 1️⃣ Resumen inicial

El peso mexicano se fortalece frente al dólar, abriendo la semana en 17.24 y cotizando actualmente en 17.18. Durante la sesión, el precio se ha movido entre un máximo de 17.28 y un mínimo de 17.18. La reciente aceleración de la inflación en México ha respaldado la decisión del banco central de pausar cualquier cambio en la tasa de interés, mientras que en EE.UU., el optimismo sobre la inflación ha aumentado. En las próximas horas, se debe vigilar el comportamiento de los discursos de varios miembros de la Fed, que podrían influir en la dirección del USD/MXN. El sesgo general continúa siendo bajista para el dólar frente al peso.

Rango de la sesión: 17.18 - 17.28
(Date: lunes, 9 de febrero de 2026)

🔷 2️⃣ Mexico

Recientemente, la inflación en México se aceleró en enero, lo cual respalda la decisión del Banco de México de mantener su política monetaria sin cambios. Esta decisión se alinea con la falta de eventos económicos de alto impacto previstos para esta semana, permitiendo que el peso se beneficie de la debilidad del dólar. Sin embargo, eventos en los Estados Unidos podrían tener un impacto cruzado significativo, como los datos de empleo que se publicarán más adelante en la semana. A nivel estructural, factores como los precios del petróleo y los flujos de inversión siguen siendo relevantes para la estabilidad del peso. El próximo evento clave a vigilar en México será la publicación de datos económicos relacionados con el crecimiento y la inflación en las próximas semanas.

🔷 3️⃣ Estados Unidos - Eventos relevantes

HOY: Se esperan discursos de varios miembros de la Fed, incluidos Waller, Miran, y Bostic, lo que podría ofrecer pistas sobre la futura política monetaria. No hay resultados publicados aún.

MAÑANA: El índice de optimismo empresarial NFIB se espera en 99.9, ligeramente por encima del previo de 99.5. También se publicarán las cifras de ventas al por menor, con una previsión de 0.4% frente al 0.6% previo.

CONTEXTO FED: La reciente encuesta de la Fed de Nueva York muestra una disminución en la preocupación por la inflación entre los estadounidenses, lo que podría influir en un enfoque más neutral por parte de la Fed. Sin embargo, la postura actual sigue siendo cautelosa ante posibles ajustes futuros en las tasas.

Impacto en USD/MXN: Los discursos de la Fed tienen el potencial de afectar el diferencial de tasas entre EE.UU. y México, lo que podría influir en el atractivo del peso frente al dólar. Una postura más dovish de la Fed podría continuar presionando al dólar, favoreciendo al peso mexicano.

🔷 Calendario de la Semana (Top 5-8 eventos críticos)

- NFIB Business Optimism Index (martes, 10 de febrero)
- Retail Sales MoM (martes, 10 de febrero)
- Non Farm Payrolls (miércoles, 11 de febrero)
- Unemployment Rate (miércoles, 11 de febrero)
- Initial Jobless Claims (jueves, 12 de febrero)
- CPI (viernes, 13 de febrero)
- FOMC Minutes (miércoles, 18 de febrero)

🔷 4️⃣ Analisis tecnico del USD/MXN

- Nivel actual: 17.18
- Tendencia: Bajista
- Lectura técnica: El par muestra una estructura bajista con un momentum a la baja. La volatilidad se mantiene moderada, sugiriendo un posible rango dentro de los niveles actuales. La validación de soporte en 17.18 será clave.

🔷 5️⃣ Proyeccion Semanal (Watchlist)

Esta semana, los riesgos incluyen los discursos de la Fed y los datos de empleo en EE.UU. Zonas target incluyen el soporte en 17.18 y la resistencia en 17.28.

🔷 6️⃣ Niveles clave

- Soportes:
  - S1: 17.18 (mínimo reciente)
  - S2: 17.13 (estructural)
- Resistencias:
  - R1: 17.28 (inmediata)
  - R2: 17.33 (alto anterior)

🔷 7️⃣ Escenarios posibles

- Base (50%): Rango entre S1 (17.18) y R1 (17.28). "Consolidación dentro del rango actual".
- Corrección (30%): Target hacia R2 (17.33) o S2 (17.13). "Oscilación en respuesta a datos económicos".
- Extremo (20%): Ruptura más allá de R2 o S2. "Ruptura impulsada por catalizadores externos".

🔷 8️⃣ Comentario final

El mercado sigue mostrando un sesgo bajista para el USD/MXN, con el peso beneficiándose de la debilidad del dólar y la reciente decisión de Banxico de pausar cambios en la política monetaria. Los riesgos inmediatos incluyen los discursos de la Fed y los datos económicos de EE.UU., que podrían influir en la dirección del par en las próximas sesiones. La atención estará centrada en cómo se maneja el diferencial de tasas y el atractivo relativo del peso frente al dólar.