ANÁLISIS DIARIO DE MERCADO — LUNES, 16 DE FEBRERO DE 2026

PRECIO SPOT (USD/MXN)	VARIACIÓN DÍA	TENDENCIA CORTO PLAZO	RSI (14)
17.1741	**(+0.11%)**	---	---

ANÁLISIS TÉCNICO Y FUNDAMENTAL

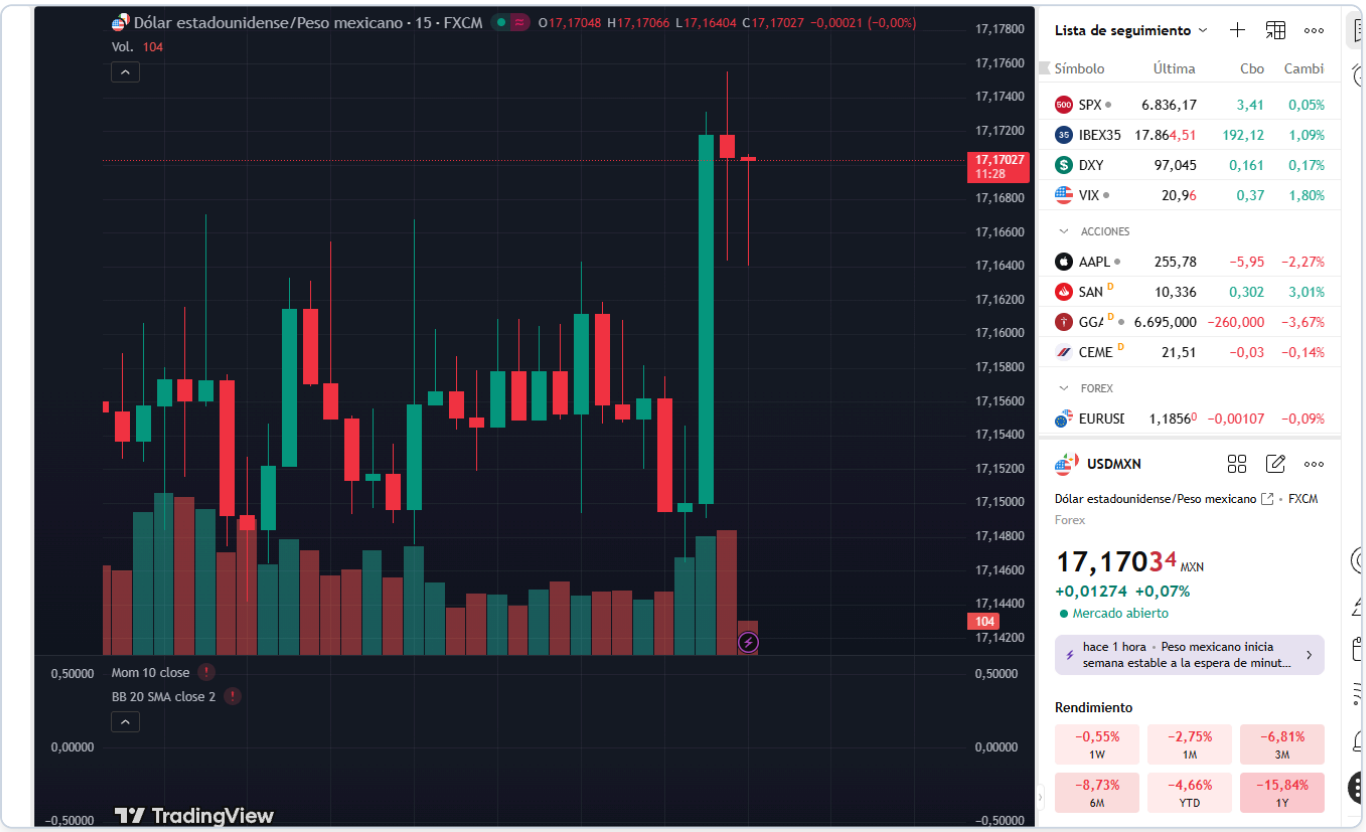

ANALISIS SEMANAL USD/MXN

🔷 1️⃣ Resumen inicial

El peso mexicano pierde terreno frente al dólar, abriendo la semana en 17.1524 y cotizando actualmente en 17.1741. Durante la sesión, el par ha fluctuado entre un mínimo de 17.14 y un máximo de 17.18. En el contexto internacional, las expectativas de dos recortes de tasas de la Fed este año, según UBS, podrían influir en el comportamiento del dólar estadounidense. Además, se espera que la Corte Suprema de EE.UU. emita una opinión sobre los aranceles de Trump el 20 de febrero, lo que podría impactar en el comercio y, por ende, en el USD/MXN. Para el mercado mexicano, aunque no hay eventos de alto impacto en el día de hoy, el próximo indicador relevante será el crecimiento del PIB con pronóstico de 0.8% trimestral. El sesgo general del mercado es de cautela, ante la falta de datos económicos inmediatos.

🔷 3️⃣ Estados Unidos - Eventos relevantes

HOY: No hay eventos con resultados publicados aún. Sin embargo, se anticipa el discurso de Bowman de la Fed, que podría ofrecer pistas sobre la dirección futura de la política monetaria.

MANANA: Se espera el cambio semanal de empleo ADP, con un pronóstico de 6.5K, lo que será un indicador clave para evaluar la fortaleza del mercado laboral estadounidense.

CONTEXTO FED: La postura actual de la Fed se enfrenta a presiones para ajustar las tasas, con expectativas de recortes debido a la percepción de que la inflación, influenciada por aranceles, ha alcanzado su pico. Las declaraciones de miembros del FOMC, como Austan Goolsbee, reflejan tanto optimismo como preocupación sobre la economía, lo que sugiere una postura de espera vigilante.

Impacto en USD/MXN: Si la Fed realmente ajusta las tasas a la baja, el diferencial de tasas con Banxico podría reducirse, afectando la atracción del peso mexicano frente al dólar. Sin embargo, en el corto plazo, la expectativa de tales recortes aún no se ha materializado, lo que mantiene al dólar relativamente fuerte frente al peso.

🔷 Calendario de la Semana (Top 5-8 eventos criticos)

1. Fed Bowman Speech - Feb 16, 2026
2. ADP Employment Change Weekly - Feb 17, 2026
3. FOMC Minutes - Feb 18, 2026
4. Philadelphia Fed Manufacturing Index - Feb 19, 2026
5. GDP Growth Rate QoQ Adv (USA) - Feb 20, 2026
6. GDP Growth Rate QoQ Final (Mexico) - Feb 23, 2026
7. Mid-month Core Inflation Rate (Mexico) - Feb 24, 2026
8. Initial Jobless Claims (USA) - Feb 26, 2026

🔷 4️⃣ Analisis tecnico del USD/MXN

- **Nivel actual:** 17.1741
- **Tendencia:** Alcista
- **Lectura tecnica:** El par muestra una estructura alcista con un momentum creciente. La volatilidad es baja (compresión), sugiriendo que el mercado podría lateralizar en ausencia de catalizadores significativos. La validación de esta tendencia se mantendría sobre el soporte en 17.14, con la resistencia inmediata en 17.18.

🔷 5️⃣ Proyeccion Semanal (Watchlist)

Se anticipa una semana con movimientos moderados en el USD/MXN, influenciada por eventos de política monetaria y datos económicos en EE.UU. y México. Las zonas target para el par se sitúan en 17.18 y 17.20 como resistencias, y 17.14 y 17.12 como soportes.

🔷 6️⃣ Niveles clave

- **Soportes:**
  - S1: 17.14 (mínimo reciente)
  - S2: 17.12 (estructural)
- **Resistencias:**
  - R1: 17.18 (inmediata)
  - R2: 17.20 (alto anterior)

🔷 7️⃣ Escenarios posibles

🔹 Tendencia dominante: Alcista - El par muestra una secuencia de máximos y mínimos ascendentes, cotizando por encima de promedios móviles claves.

🔹 Escenario base (55%): Consolidación alcista Rango: 17.14 - 17.18 El par se mantiene en un rango estrecho, respetando el soporte en 17.14 y probando la resistencia en 17.18. Esta consolidación es compatible con un mercado en espera de mayores catalizadores económicos.

🔹 Escenario secundario (30%): Reversión correctiva Rango: 17.12 - 17.14 Una corrección menor podría activarse si el soporte en 17.14 se rompe, empujando al par hacia el siguiente nivel de soporte en 17.12. Este movimiento no invalidaría la tendencia alcista general, a menos que se extienda significativamente.

🔹 Escenario extremo (15%): Ruptura alcista Activacion: Ruptura sostenida de 17.20 Una ruptura clara y sostenida por encima de 17.20 indicaría una aceleración alcista, posiblemente impulsada por sorpresas en datos económicos de EE.UU.

🔷 8️⃣ Comentario final

El sesgo del mercado para USD/MXN es alcista, con un rango de consolidación estrecho en el corto plazo. Las expectativas sobre la política monetaria de la Fed y los próximos datos económicos de EE.UU. y México serán clave para determinar la dirección futura del par. Los riesgos inmediatos incluyen cambios inesperados en las tasas de interés o en las políticas arancelarias, que podrían alterar significativamente el equilibrio actual.