ANÁLISIS DIARIO DE MERCADO — **LUNES, 23 DE FEBRERO DE 2026**

PRECIO SPOT (USD/MXN)	VARIACIÓN DÍA	TENDENCIA CORTO PLAZO	RSI (14)
17.1793	**(+0.36%)**	---	---

ANÁLISIS TÉCNICO Y FUNDAMENTAL

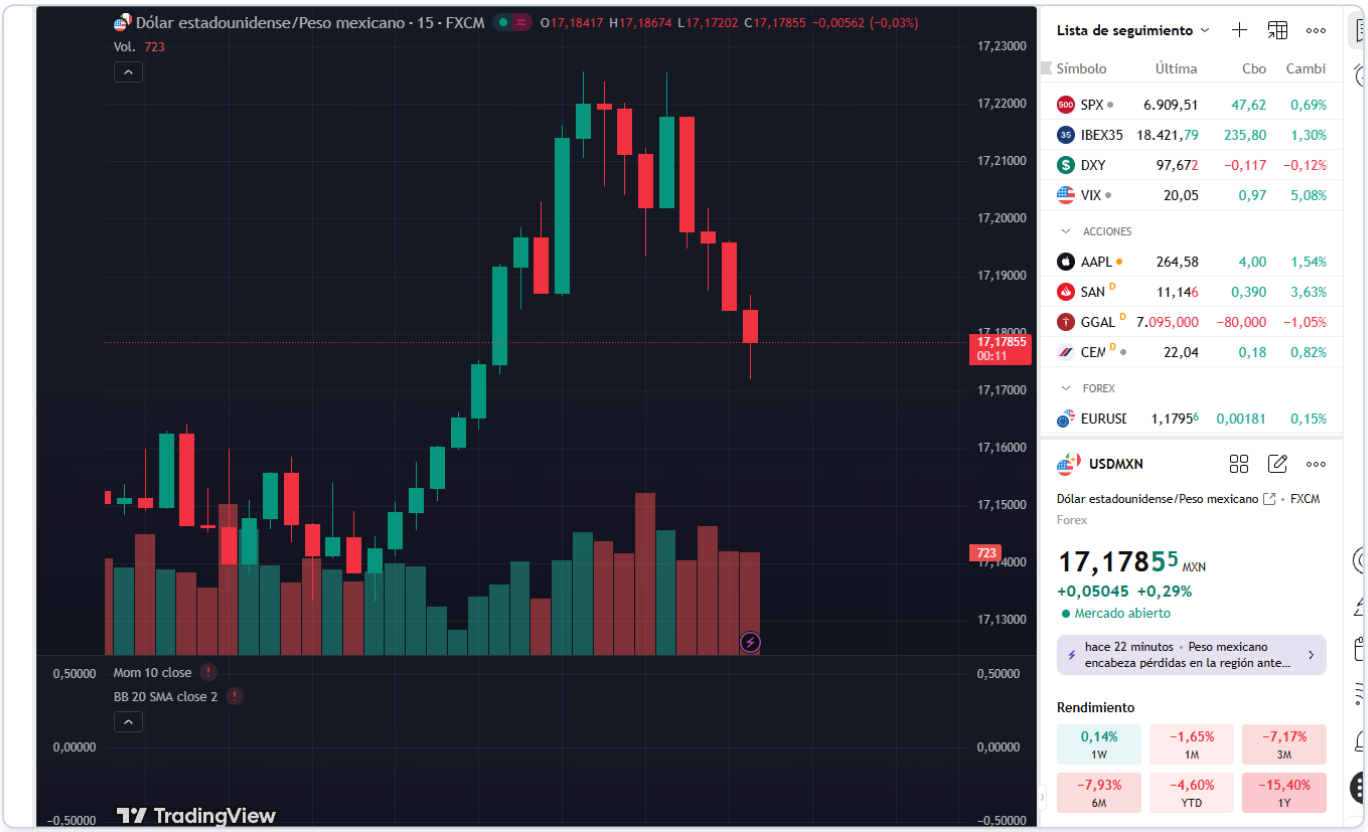

ANALISIS SEMANAL USD/MXN 23 FEB 26 (Peso cede terreno por aranceles)

🔷 1️⃣ Resumen inicial

El peso mexicano pierde terreno frente al dólar, comenzando la semana con una apertura en 17.122 y cotizando actualmente en 17.1793. El rango de la sesión ha sido entre 17.14 y 17.22. La presión sobre el peso se debe principalmente a las tensiones comerciales tras los anuncios de aranceles por parte del presidente Trump. En Estados Unidos, la atención está centrada en los discursos de los miembros de la Fed y los datos económicos próximos. El mercado se mantiene en un sesgo de cautela.

Rango de la sesión: 17.14 - 17.22

🔷 2️⃣ Mexico

Los datos macroeconómicos de México han mostrado un desempeño positivo, superando las expectativas del mercado:

- GDP Growth Rate QoQ Final: ACTUAL 0.9% vs CONSENSO 0.8% vs PREVIO 0.1% => ABOVE CONSENSUS (sorpresa al alza). ACELERACION vs periodo anterior.
- GDP Growth Rate YoY Final: ACTUAL 1.8% vs CONSENSO 1.6% vs PREVIO -0.1% => ABOVE CONSENSUS (sorpresa al alza). ACELERACION vs periodo anterior.

Estos resultados reflejan una recuperación económica sostenida, lo cual podría influir en la política monetaria de Banxico, que puede optar por mantener la tasa de interés actual sin cambios, reforzando el atractivo del peso a través del carry trade. Sin embargo, la reacción del peso ha sido contenida debido a factores externos, como la incertidumbre comercial.

🔷 3️⃣ Estados Unidos - Eventos relevantes

HOY: El Chicago Fed National Activity Index mostró un desempeño por debajo de lo esperado, con un valor de 0.18 vs un forecast de 0.3, lo que representa un MISS. Esto sugiere debilidad en la economía estadounidense, debilitando al dólar.

MAÑANA: Se espera la publicación de datos de empleo a través del ADP Employment Change Weekly y múltiples discursos de miembros de la Fed, que podrían influir en el mercado.

CONTEXTO FED: La postura de la Fed es de cautela, con algunos miembros abiertos a mantener las tasas de interés si los datos de empleo muestran fortaleza. Esto genera un entorno de espera y observación en el mercado.

Impacto en USD/MXN: Los datos económicos de EE.UU. más débiles de lo esperado han debilitado al dólar, pero las tensiones comerciales están limitando el fortalecimiento del peso. El diferencial de tasas sigue siendo favorable para el peso, pero la incertidumbre global podría mantener la volatilidad.

🔷 Calendario de la Semana (Top 5-8 eventos críticos)

- Martes 24 de febrero: Mid-month Inflation Rates (México)
- Martes 24 de febrero: ADP Employment Change (EE.UU.)
- Jueves 26 de febrero: Unemployment Rate (México)
- Jueves 26 de febrero: Initial Jobless Claims (EE.UU.)
- Viernes 27 de febrero: PPI (EE.UU.)
- Lunes 2 de marzo: ISM Manufacturing PMI (EE.UU.)
- Lunes 2 de marzo: S&P Global Manufacturing PMI (México)

🔷 4️⃣ Analisis tecnico del USD/MXN

- Nivel actual: 17.18
- Tendencia: Bajista
- Lectura técnica: La estructura muestra una secuencia de máximos y mínimos descendentes, con un rango de compresión sugiriendo lateralidad. La volatilidad es baja, validando una tendencia bajista consolidada.

🔷 5️⃣ Proyeccion Semanal (Watchlist)

Se espera que el peso se mantenga bajo presión debido a la incertidumbre comercial y eventos macroeconómicos clave. Las zonas target se ubican en 17.10 como soporte y 17.22 como resistencia inmediata.

🔷 6️⃣ Niveles clave

- Soportes:
  - S1: 17.14 (mínimo reciente)
  - S2: 17.10 (estructural)
- Resistencias:
  - R1: 17.22 (inmediata)
  - R2: 17.26 (alto anterior)

🔷 7️⃣ Escenarios posibles

🔹 Tendencia dominante: bajista - La estructura técnica muestra una secuencia de máximos y mínimos descendentes.

🔹 Escenario base (55%): Presión continua Rango: 17.14 - 17.22 El peso mantiene su tendencia bajista dentro del rango actual, presionado por la incertidumbre comercial. Este escenario se sostiene mientras no se rompan los soportes clave.

🔹 Escenario secundario (30%): Rebote correctivo Rango: 17.22 - 17.26 Un rebote técnico podría activarse si las tensiones comerciales disminuyen, pero sin invalidar la tendencia bajista mayor.

🔹 Escenario extremo (15%): Ruptura alcista Activación: Superación sostenida de 17.26 Requeriría un cambio significativo en el contexto macro, como un anuncio positivo en el frente comercial. La probabilidad es baja debido a la estructura actual.

🔷 8️⃣ Comentario final

El mercado permanece cauteloso ante la incertidumbre comercial y los datos económicos mixtos. La tendencia bajista del peso sugiere que cualquier corrección podría ser temporal mientras persistan las tensiones globales. La atención está en los próximos datos de inflación en México y empleo en EE.UU., que serán determinantes para el comportamiento del par USD/MXN.