# Опевы Евангелия

**1.** **Обиход**

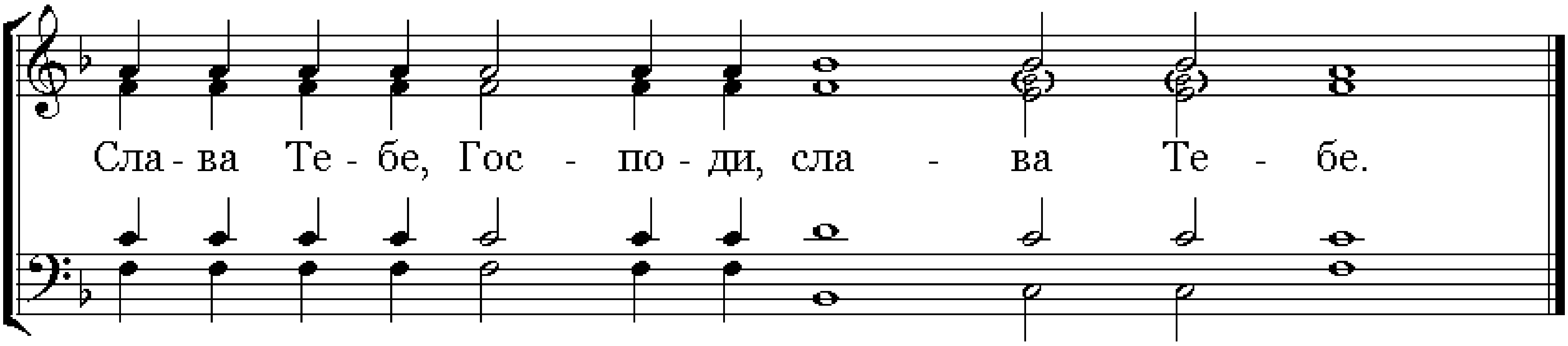
Сла-ва Те-бе, Гос-по-ди, сла-ва Те-бе.

**2.** **Лаврское**

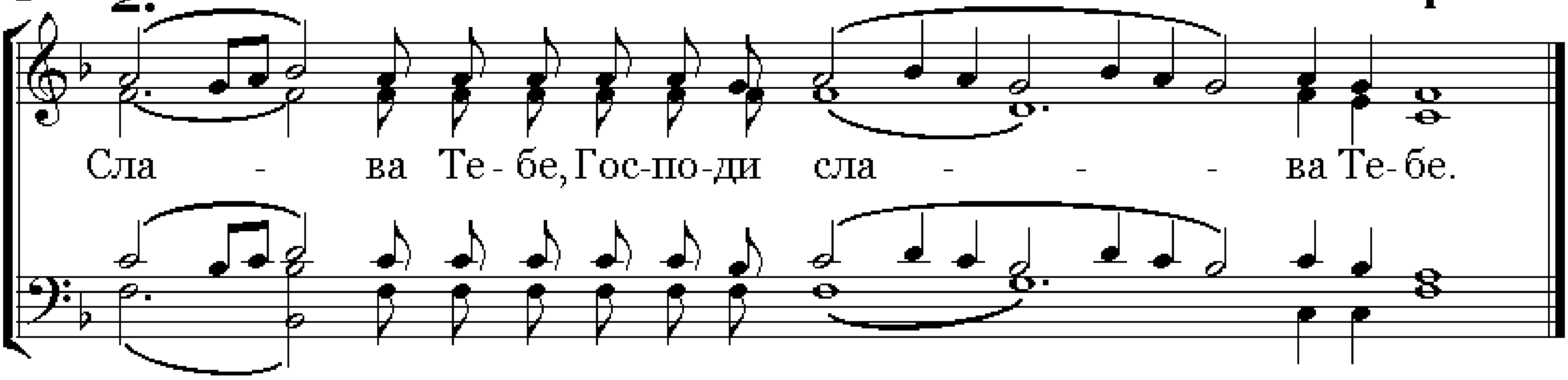
2
Сла-ва Те-бе, Гос-по-ди сла-ва Те-бе.

**3.** **П.Чесноков**

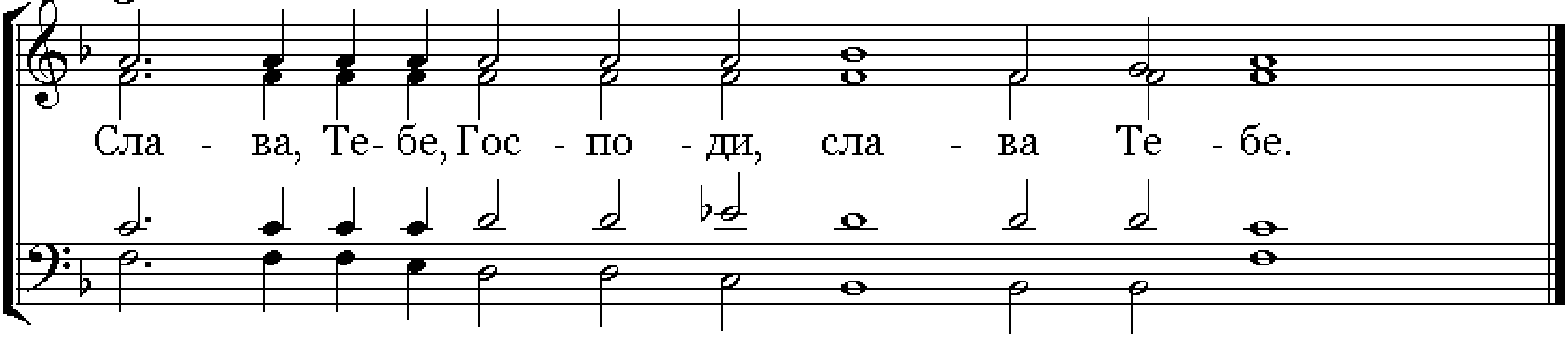
3
Сла-ва, Те-бе, Гос-по-ди, сла-ва Те-бе.

Храм прп. Марона Регентско-певч. курсы Регент Роман Имамутдинов 2012г.