082.00/IK/BP-BA/2024

BCAfinance
solusi tepat pembiayaan anda

# Panduan Penginputan Alamat Lainnya Pada Aplikasi MAS

Approved by:

Signed by SUSANTO LAWADINATA S (SW1598)
Signed at Sep 10, 2024 11:02:18

Approved by ROSITA YOHANA BAITEKAN (GV0686)
Approved at Sep 10, 2024 16:21:31

**Susanto Lawadinata**
Business Process & Analyst Div. Head

# Informasi Umum

- Panduan ini dapat digunakan oleh FAC / PAC untuk melakukan input alamat konsumen yang dikunjungi namun belum tercatat di sistem.
- Penginputan Address (Other) ini harus disertai alasan tidak dilakukannya kunjungan ke alamat konsumen yang tercatat pada sistem.

# Login

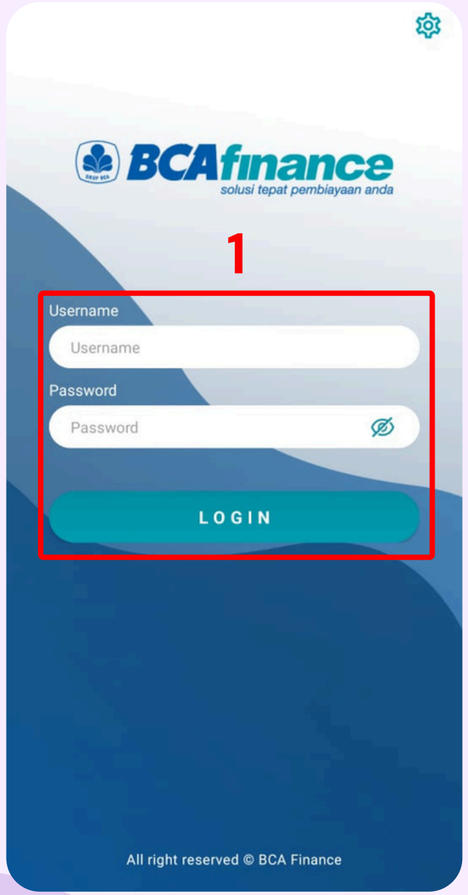


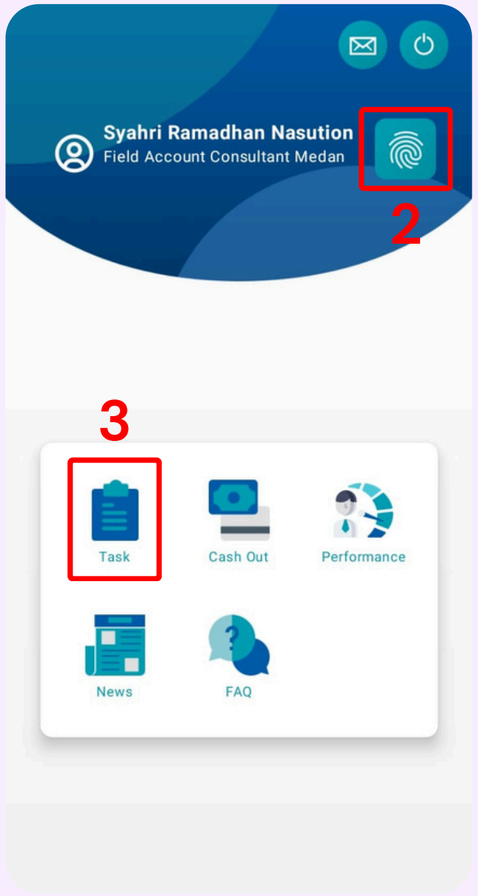


1. Lakukan login menggunakan **User ID** dan **Password MAS**.
2. Lakukan **Check In**
3. Klik Menu **Task**

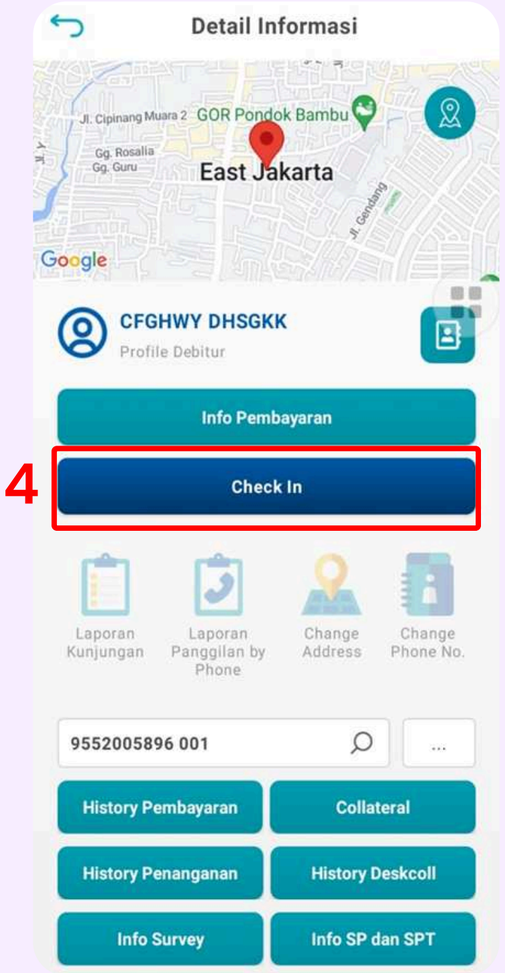


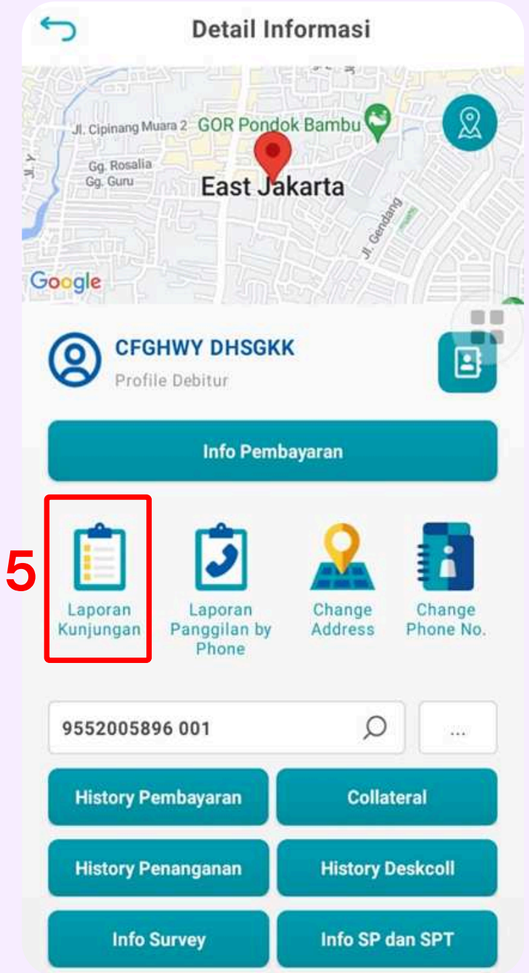


4. Klik **Check In** untuk melakukan Check In saat tiba di lokasi kunjungan konsumen.

5. Klik **Laporan Kunjungan** untuk melakukan input hasil kunjungan konsumen.

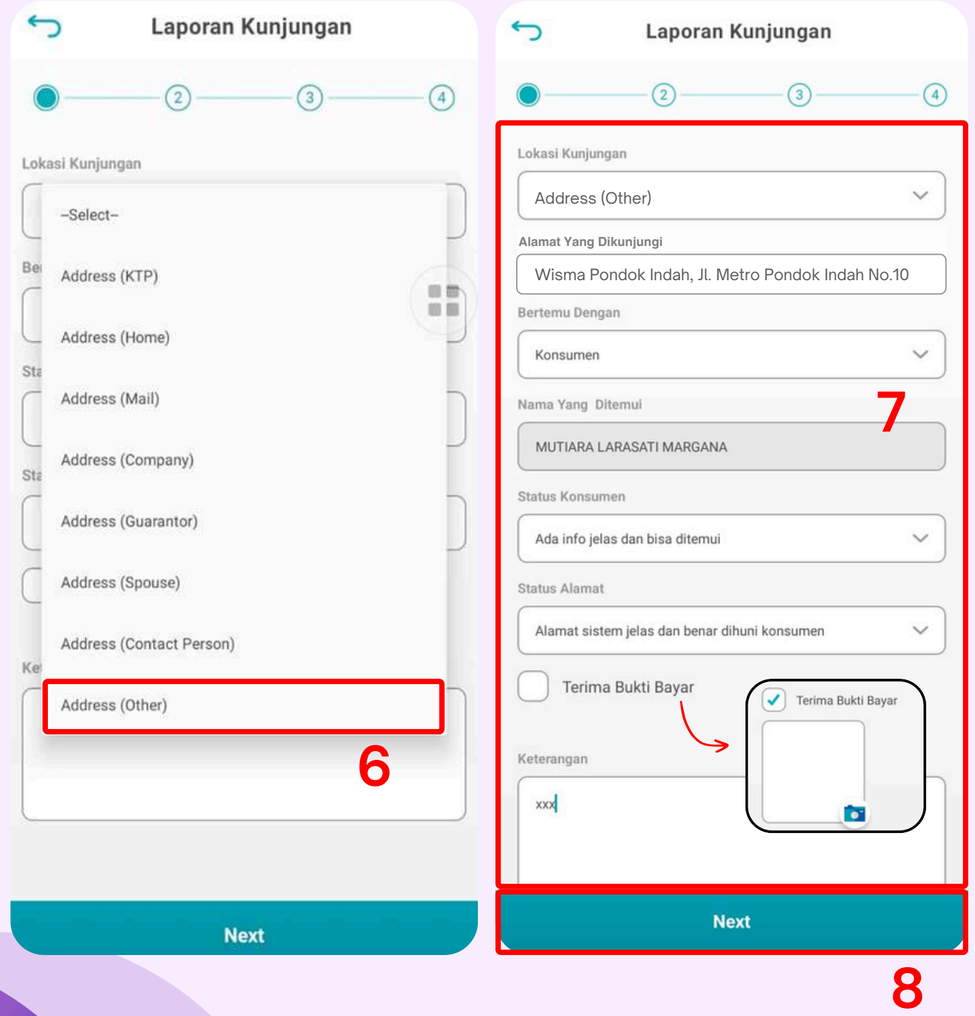


6. Pilih **Address (Other)** pada field **Lokasi Kunjungan**.

7. 
   - Input **detail alamat** kunjungan pada field **Alamat Yang Dikunjungi**.
   - Lengkapi informasi pada field-field yang tersedia.
   - Klik bagian **Terima Bukti Bayar** jika konsumen menyerahkan bukti pembayaran, kemudian upload bukti pembayaran pada field yang tersedia
   - Input **alasan** dilakukannya kunjungan ke alamat yang tidak tercatat pada sistem pada kolom **Keterangan**.

8. Klik **Next** untuk melanjutkan penginputan laporan hasil kunjungan konsumen.

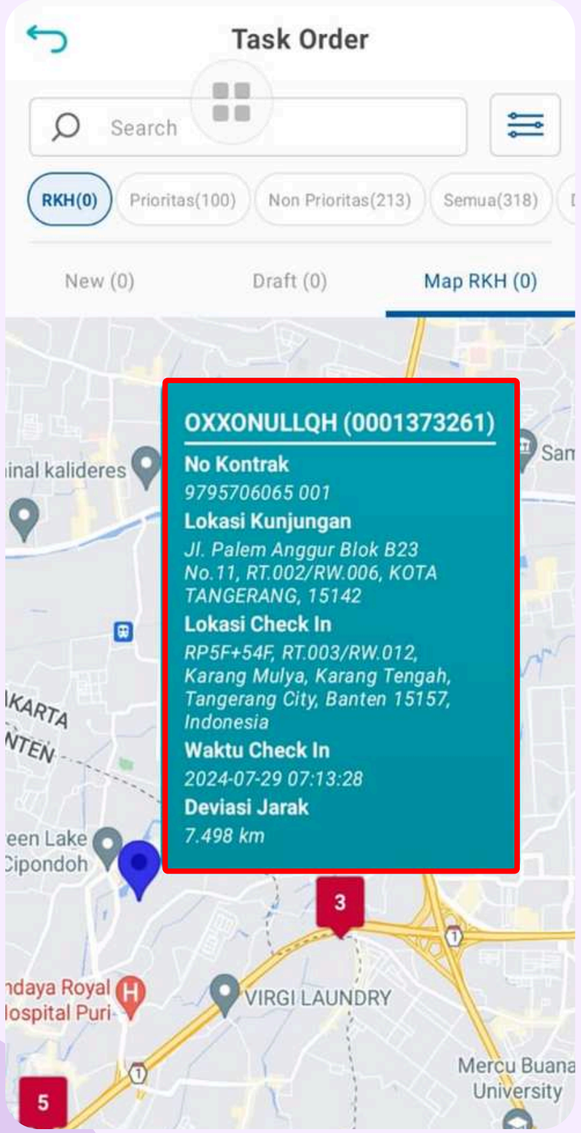


- Informasi Address (Other) / Alamat Lain yang berhasil diinput dapat dilihat pada **Tab RKH - Map RKH**.
- Klik pada masing-masing icon untuk menampilkan popup yang berisi detail titik kunjungan dengan informasi seperti gambar di samping.

BCAfinance
solusi tepat pembiayaan anda

# TERIMA KASIH