A. PROSEDUR PENANGANAN MOTORCYCLE DESK ACCOUNT SOLUTION MELALUI APLIKASI E-CENTRIX

ALUR PROSES

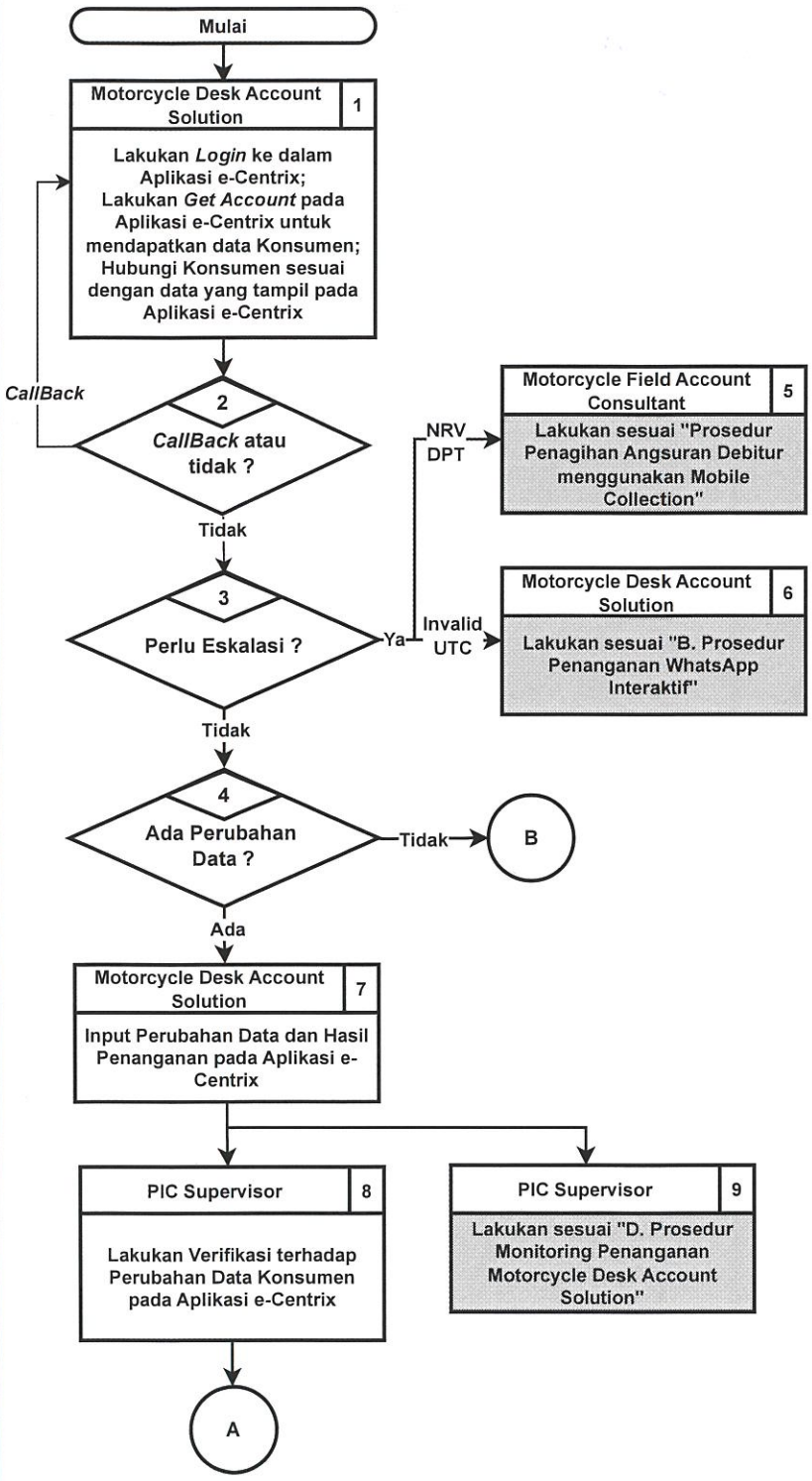

DOKUMEN

5	Prosedur Penagihan Angsuran Debitur menggunakan Mobile Collection
6	B. Prosedur Penanganan WhatsApp Interaktif
9	D. Prosedur Monitoring Penanganan Motorcycle Desk Account Solution

KETERANGAN

UTC : Tidak Ada Jawaban
NRV : Tidak Bertanggung Jawab
DPT : Tidak Bisa Bayar
Invalid : Nomor yang tidak *valid* saat dihubungi melalui telepon.
CallBack : Telepon Balik ke Konsumen

1. Motorcycle Desk Account Solution menghubungi nomor telepon Konsumen sesuai prioritas, sebagai berikut :
   a. Nomor Handphone Konsumen.
   b. *Fixed Phone*.
   c. Nomor Kantor.
   d. *Emergency Call*.

7. Perubahan Data yang dimaksud adalah Perubahan Nomor Telepon Konsumen sesuai dengan hasil penanganan yang dilakukan oleh Motorcycle Desk Account Solution di Aplikasi e-Centrix
8. Pastikan bahwa Perubahan Data berupa Nomor Telepon valid sebelum dilakukan Approval pada Aplikasi e-Centrix

Disetujui Oleh			
Disetujui oleh TOMI DJOKO SUSONO TANTO (TOMG311) Disetujui pada 15 April 2025 15:44		No. Document	: 014/PROSEDUR/2025
		No. Revisi	: 0
		Ruang Lingkup	: Nasional
		Halaman	: 1/2
EUGNTO LIE Direktur	SUSANTO LAWADINATA Business Process & Analyst Divison Head	No. SE	: 062 /SE/DIR/2025
		Tanggal Berlaku	: 21 April 2025

Disetujui oleh FARIT FATCHURROHMAN (E18112660)
Disetujui pada 14 April 2025 13:38:45

A. PROSEDUR PENANGANAN MOTORCYCLE DESK ACCOUNT SOLUTION MELALUI APLIKASI E-CENTRIX

ALUR PROSES	DOKUMEN	KETERANGAN
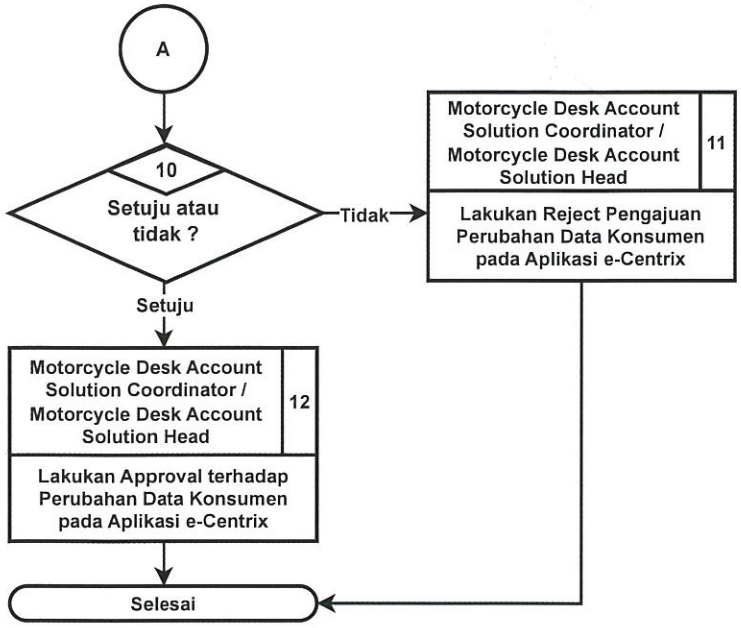		
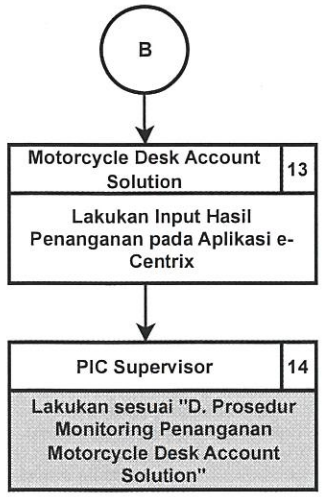	14 D. Prosedur Monitoring Penanganan Motorcycle Desk Account Solution	13. Pastikan Data yang di-input adalah data yang valid,

Disetujui Oleh			
SUGITO LIE Direktur	SUSANTO LAWADINATA Business Process & Analyst Divison Head	No. Document	: 014/PROSEDUR/2025
		No. Revisi	: 0
		Ruang Lingkup	: Nasional
		Halaman	: 2/2
		No. SE	: 062 /SE/DIR/2025
		Tanggal Berlaku	: 21 April 2025

Disetujui oleh FARIT FATCHUROHMAN (F18112668)
Disetujui pada 04 April 2025 13:58:42