B. PROSEDUR STOCK OPNAME KENDARAAN DI POOL MENGGUNAKAN APLIKASI MOBILE ACCOUNT SOLUTION (MAS)

ALUR KEGIATAN

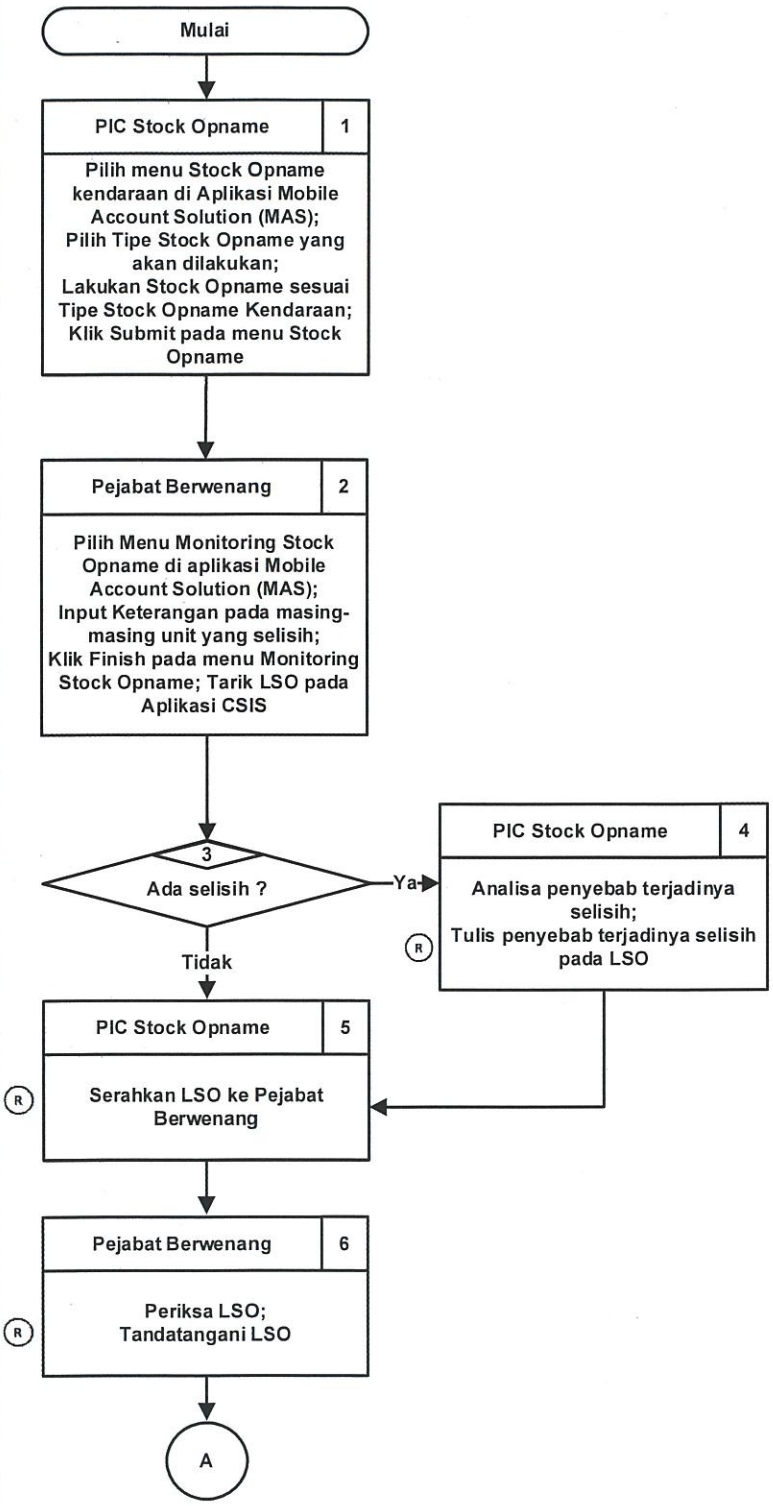

DOKUMEN

2
3
4
5
6

LSO

KETERANGAN

CSIS	:	Credit Settlement Information System
BOH	:	Branch Operation Head
LSO	:	Laporan Stock Opname
LSOPN	:	Laporan Stock Opname Pool Nasional
KP	:	Kantor Pusat
KC	:	Kantor Cabang
MAS	:	Mobile Account Solution

1 PIC Stock Opname sesuai dengan Kebijakan Stok Opname Kendaraan di Pool Kendaraan Titipan Konsumen.

Pastikan Stock Opname dilakukan sesuai ketentuan umum poin 12

Tipe Stock Opname kendaraan yaitu :
- Fisik Kendaraan
- Surat Kendaraan
- Kelengkapan Kendaraan

2 Pejabat Berwenang yaitu :
- KP : Asset dan Pool Management Head
- KC : Team Leader atau BOH yang membawahi Pool Management

Pastikan Status Stock Opname pada Aplikasi MAS sudah close

4 Apabila terdapat selisih Fisik Kendaraan dengan kondisi Kendaraan tidak ada di fisik tetapi ada pada sistem, pastikan diketahui alasan pengeluaran kendaraan

Pastikan hasil stock opname Surat Kendaraan dan Kelengkapan Kendaraan sesuai dengan sistem

6 Apabila terdapat selisih, pastikan terdapat penjelasan mengenai penyebab terjadinya selisih di LSO (R)

Pastikan menandatangani LSO

Disetujui Oleh :				
SUGIYO LIE Direktur	SUSANTO LAWADINATA Division Head Business Process & Analyst	No. Dokumen	:	008/PROSEDUR/2022
		No. Revisi	:	2
		Ruang Lingkup	:	Nasional
		Halaman	:	1 / 2
		No. SE	:	135/SE/DIR/2025
		Tanggal Berlaku	:	15 Agustus 2025

B. PROSEDUR STOCK OPNAME KENDARAAN DI POOL MENGGUNAKAN APLIKASI MOBILE ACCOUNT SOLUTION (MAS)

ALUR KEGIATAN

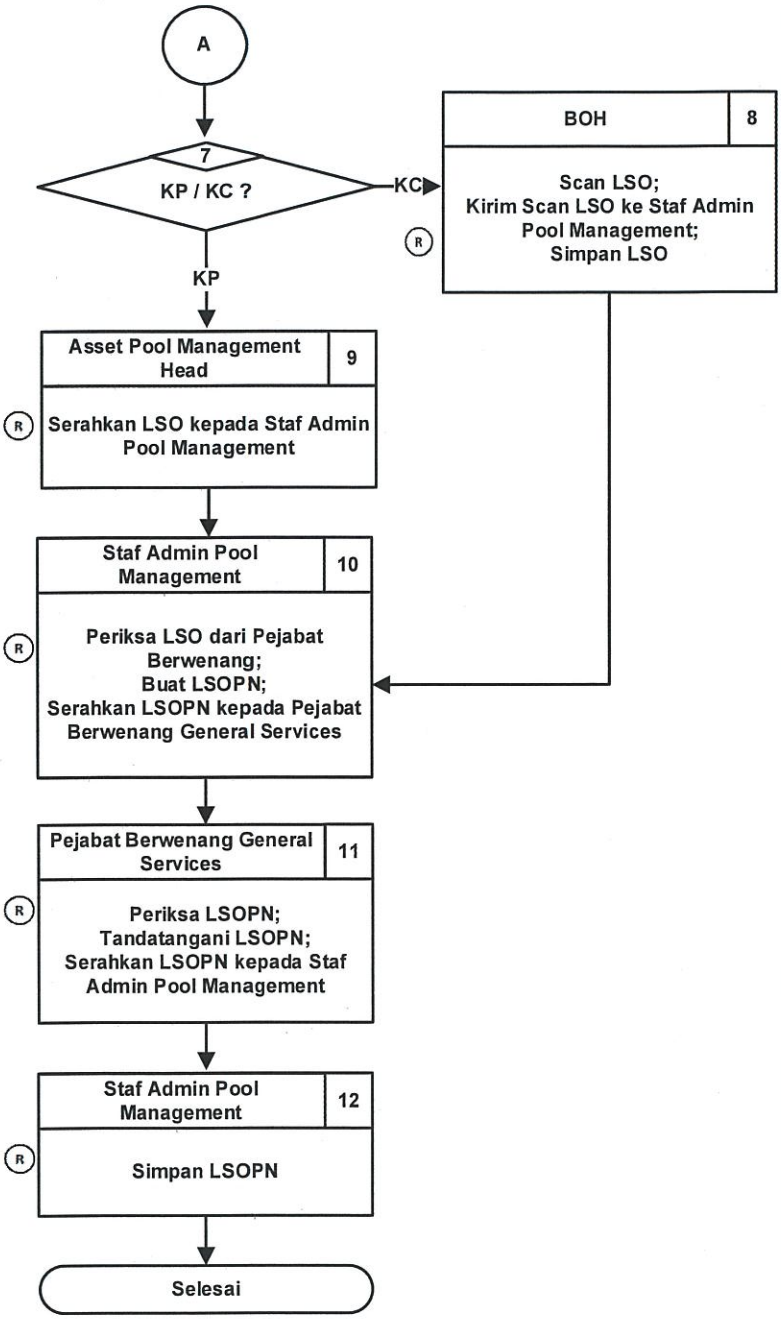

DOKUMEN

8 LSO / Scan LSO

9 LSO

10 11 LSO / LSOPN

12 LSOPN

KETERANGAN

8 Pengiriman Scan LSO dan dilakukan melalui e-mail.
(R) Pastikan e-mail juga dikirimkan ke Asset & Pool Management Head dan General Services Dept. Head

10 Pastikan LSO sudah dibuat dengan lengkap dan benar
(R) Apabila ada perhitungan selisih, pastikan alasan selisih dan Nomor Polisi ditulis dengan jelas dan ditandatangani oleh BOH

Konfirmasi BOH jika LSO tidak sesuai

11 Pejabat Berwenang General Services adalah:
- Asset & Pool Management Head, dan
- General Services Department Head
- Deputy Director yang membawahi Departemen General Services

(R) Pastikan LSOPN sesuai dengan LSO

Apabila terjadi perhitungan selisih, pastikan terdapat keterangan penyebab terjadinya selisih

Disetujui Oleh :			
SUGIYO LIE Direktur	SUSANTO LAWADINATA Division Head Business Process & Analyst	No. Dokumen	: 008/PROSEDUR/2022
		No. Revisi	: 2
		Ruang Lingkup	: Nasional
		Halaman	: 2 / 2
		No. SE	: 135/SE/DIR/2025
		Tanggal Berlaku	: 15 Agustus 2025