C. PROSEDUR PEMBAYARAN BIAYA PENANGANAN COLLECTION

ALUR PROSES

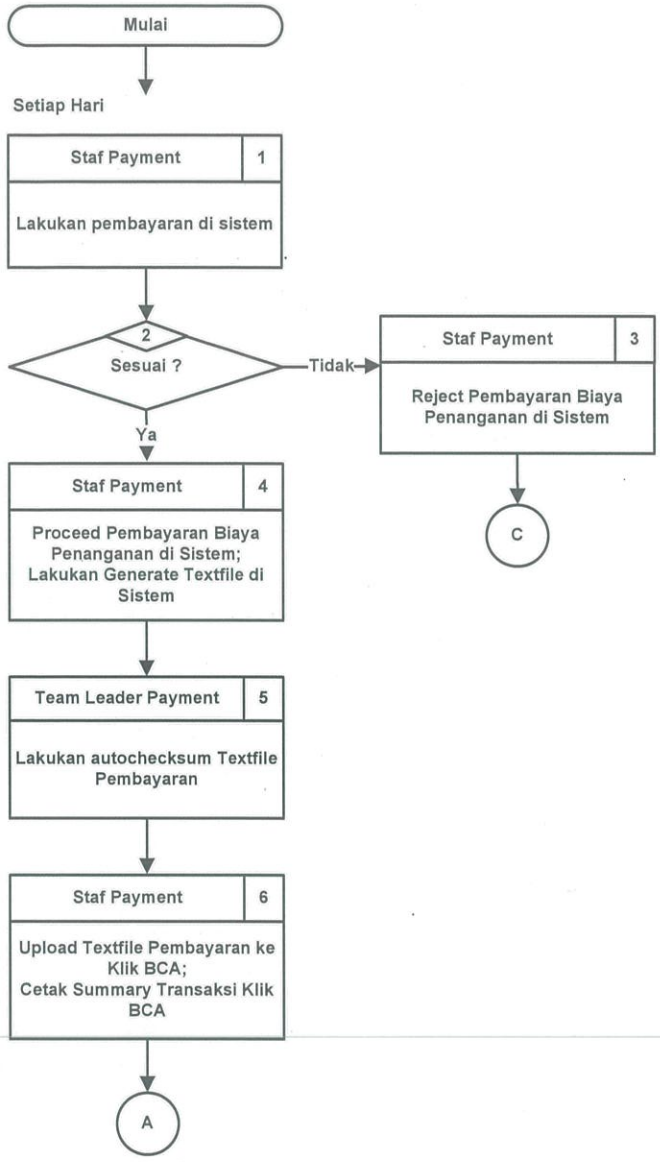

DOKUMEN

3
4
Instruksi Kerja Pembayaran Biaya Penanganan pada Aplikasi Biaya Collection
Instruksi Kerja Generate Textfile Pembayaran Biaya Penanganan Pada Aplikasi Biaya Collection
Textfile Pembayaran
Hasil autochecksum

6
Textfile Pembayaran
Hasil autochecksum
Summary Transaksi Klik BCA

KETERANGAN

1 Pastikan nominal pada field Profcoll Fee tidak melebihi nominal pada field Pembayaran Konsumen di menu payment

3 Proceed atau Reject
4 Pembayaran Biaya Penanganan sesuai dengan "Instruksi Kerja Pembayaran Biaya Penanganan di Sistem"

Penarikan textfile sesuai dengan "Instruksi Kerja Generate Textfile Pembayaran Biaya Penanganan pada Aplikasi Biaya Collection

5 Tempat penyimpanan hasil autochecksum adalah folder khusus yang ditentukan oleh PIC terkait dan diketahui oleh Departemen Head Treasury & Payment. Folder tersebut bersifat read only

Pastikan textfile yang dilakukan autochecksum sesuai sistem

6 Pastikan textfile Pembayaran di Upload dengan benar

Disetujui Oleh :		
SUGITO LIE Direktur	SUSANTO LAWADINATA Deputy Div Head Business Process & Analyst	

No. Dokumen	: 003 /PROSEDUR/ 2019
No. Revisi	:
Ruang Lingkup	: Nasional
Halaman	: 1 / 3
No. SE	: 012 /SE/DIR/2019
Tanggal Berlaku	: 04 Februari 2019

C. PROSEDUR PEMBAYARAN BIAYA PENANGANAN COLLECTION

ALUR PROSES	DOKUMEN	KETERANGAN
A		
Team Leader Payment (7): Tarik Report Pembayaran Biaya Penanganan Collection dari sistem; Verifikasi Summary Transaksi Klik BCA dengan Report Pembayaran Biaya Penanganan Collection; Serahkan Summary Transaksi Klik BCA dan Report Pembayaran Biaya Penanganan Collection pada Pejabat Berwenang Payment	7 Textfile Pembayaran; Hasil autochecksum; Summary Transaksi Klik BCA; Report Pembayaran Biaya Penanganan Collection	7 Pastikan Summary Transaksi Klik BCA sesuai dengan Report Pembayaran Biaya Penanganan Collection
Pejabat Berwenang Payment (8): Verifikasi Summary Transaksi Klik BCA dengan Report Pembayaran Biaya Penanganan Collection; Approve Transaksi pembayaran di Klik BCA	8 Summary Transaksi Klik BCA; Report Pembayaran Biaya Penanganan Collection	8 Pastikan Summary Transaksi Klik BCA sesuai dengan Report Pembayaran Biaya Penanganan Collection
Keesokan harinya, pada awal hari		
Staf Payment (9): Cek Status Transaksi Klik BCA	9 Status Transaksi Klik BCA	
10 Berhasil ? — Ya → Selesai		
Tidak		
Staf Payment (11): Cek Tolakan dari Bank; Minta Keterangan Tolakan bank terkait; Informasikan Keterangan Tolakan ke Collection	11 Summary Transaksi Klik BCA; Mutasi Rekening Tolakan Bank	11 Mekanisme pemberian informasi dapat dilakukan melalui : - Telepon - Email - Chatting Room
C		

Disetujui Oleh :		
SUGITO LIE Direktur	SUSANTO LAWADINATA Deputy Div Head Business Process & Analyst	No. Dokumen : 003 /PROSEDUR/ 2019 No. Revisi : Ruang Lingkup : Nasional Halaman : 2 / 3 No. SE : 012 /SE/DIR/2019 Tanggal Berlaku : 04 Februari 2019

C. PROSEDUR PEMBAYARAN BIAYA PENANGANAN COLLECTION

ALUR PROSES	DOKUMEN	KETERANGAN
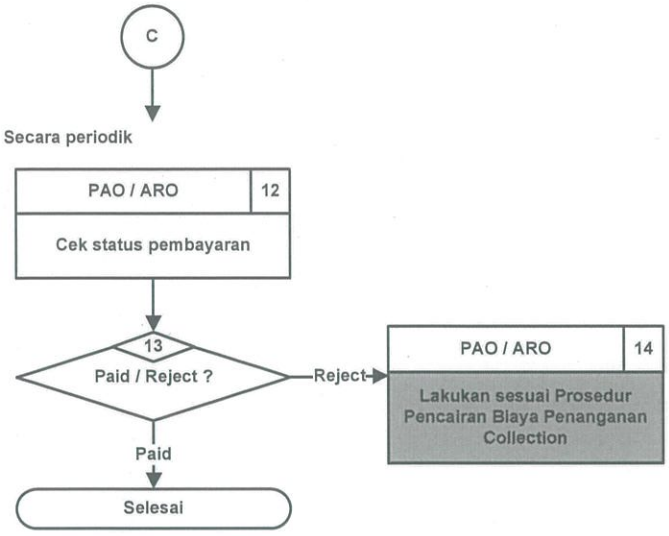	14 Prosedur Pencairan Biaya Penanganan Collection	

Disetujui Oleh :		
SUGITO LIE Direktur	SUSANTO LAWADINATA Deputy Div Head Business Process & Analyst	No. Dokumen : 003 /PROSEDUR/ 2019 No. Revisi : Ruang Lingkup : Nasional Halaman : 3 / 3 No. SE : 012 /SE/DIR/2019 Tanggal Berlaku : 04 Februari 2019