C. PROSEDUR PENANGANAN ACCOUNT WRITE OFF

ALUR KEGIATAN

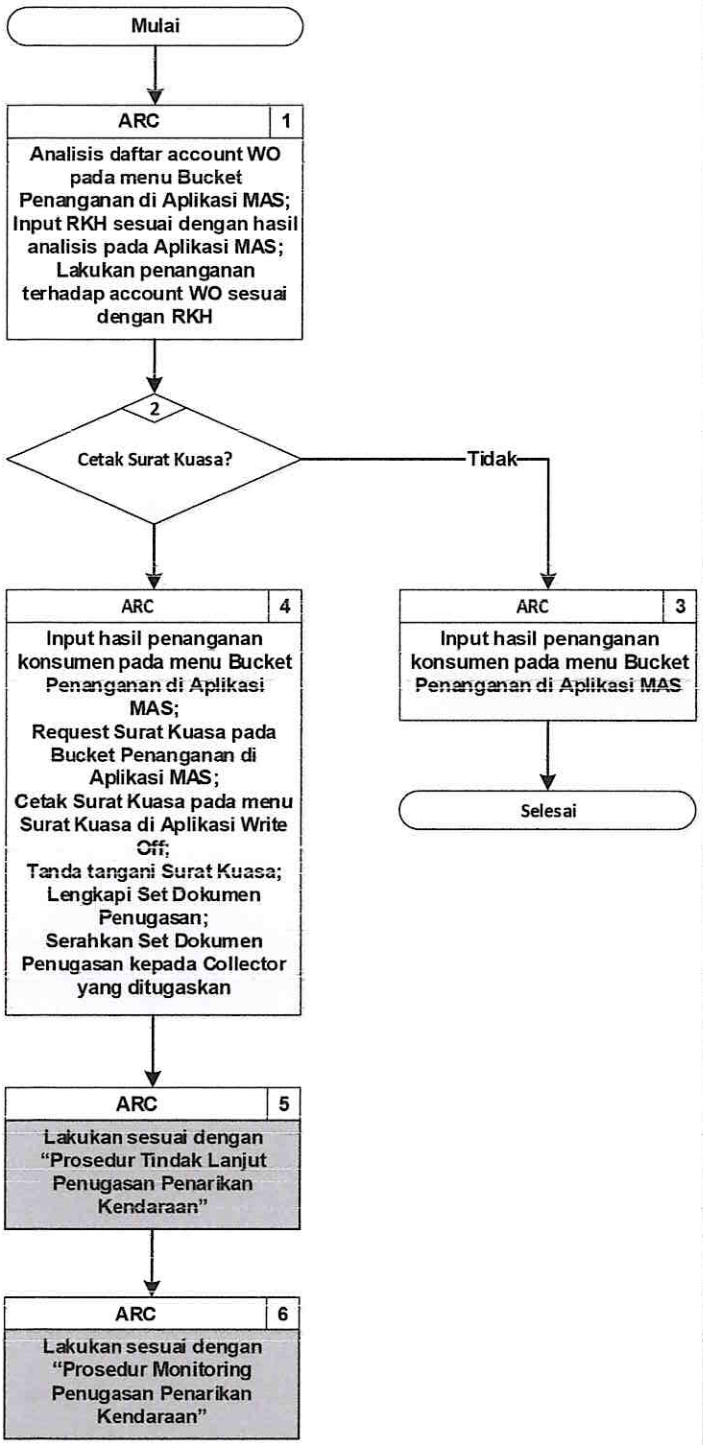

DOKUMEN

3 Set Dokumen Penugasan

5 Prosedur Tindak Lanjut Penugasan Penarikan Kendaraan

6 Prosedur Monitoring Penugasan Penarikan Kendaraan

KETERANGAN

ARC : Area Recovery Consultant
BHJP: Badan Hukum Jasa Penagihan
RKH : Rencana Kunjungan Harian
SK : Surat Kuasa
WO : Write Off

1 Pembagian Account WO yang terdapat di menu Bucket Penanganan pada masing-masing ARC sesuai dengan area penanganan

Pengecekan daftar account WO dilakukan setiap awal hari

Jika daftar konsumen di RKH tidak ditangani hari itu, maka akan hilang dari daftar RKH dan kembali ke daftar Prioritas pada esok hari

4 Cetak Surat Kuasa untuk Collector sesuai dengan ketentuan yang berlaku

Konsumen Write Off bisa ditangani lebih dari satu Collector

Analisis pembagian Collector untuk penanganan account WO sesuai dengan:
- Jenis kasus yang ditangani
- Jumlah outstanding SK yang ditangani Collector

Set Dokumen Penugasan terdiri dari:
- Surat Kuasa
- BAST (4 rangkap)
- Jadwal Angsuran Konsumen tersedia pada Aplikasi MAS dan Aplikasi Write Off
- Surat Kuasa Fidusia

Collector yaitu ARC atau BHJP

Disetujui oleh:			
SUGITO LIE Direktur	SUSANTO LAWADINATA Business Process & Analyst Division Head	No. Dokumen	: 004/PROSEDUR/2019
		No. Revisi	: 2
		Ruang Lingkup	: Nasional
		Halaman	: 1/1
		No. SE	: 063/SE/DIR/2023
		Tanggal Berlaku	: 11 September 2023