C. PROSEDUR PENANGANAN KONSUMEN SECARA MANUAL

ALUR KEGIATAN

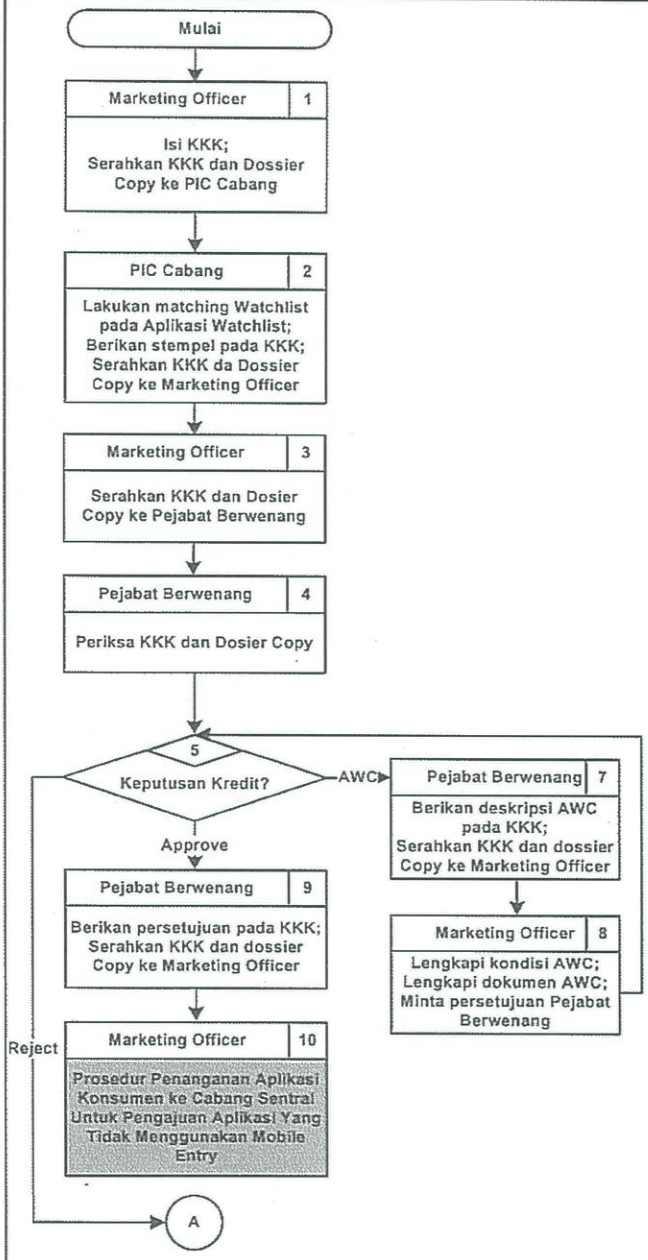

DOKUMEN

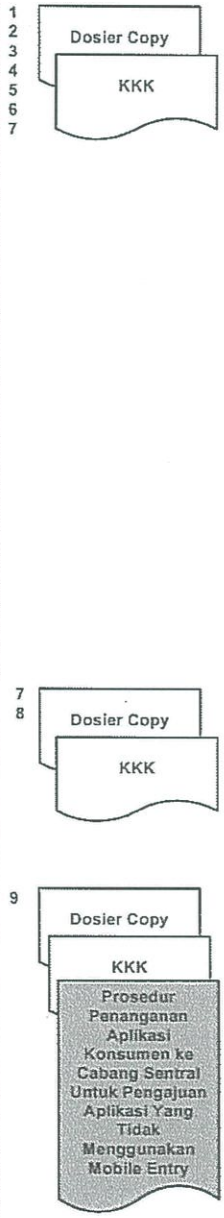

KETERANGAN

KKK : Keputusan Komite Kredit
AWC : Approve With Condition
FAP : Formulir Aplikasi Pembiayaan
FHS : Form Hasil Survey

1 Dossier Copy terdiri dari :
- FAP
- FHS
- Set Dokumen Persyaratan sesuai dengan ketentuan Persyaratan Dokumen Pengajuan Kredit dalam Pembiayaan Kendaraan Bermotor / Untuk konsumen RO lengkapi persyaratan sesuai dengan Ketentuan Konsumen Repeat Order

2 PIC Cabang dan kebijakan hasil Watchlist sesuai dengan Ketentuan Pengecekan Watchlist sebagai Persyaratan Persetujuan Pembiayaan Kendaraan Bermotor

4 Pejabat Berwenang untuk persetujuan kredit sesuai dengan kewenangan yang berlaku

7 Pastikan sesuai dengan kondisi dan dokumen AWC

Disetujui Oleh :			
SUGITO LIE Direktur	SUSANTO LAWADINATA Deputy Division Head Business Process and Analyst	No. Dokumen	: 011 /PROSEDUR/ 2020
		No. Revisi	: 0
		Ruang Lingkup	: Nasional
		Halaman	: 1/2
		No. SE	: 071/SE/DIR/2020
		Tanggal Berlaku	: 09 November 2020

C. PROSEDUR PENANGANAN KONSUMEN SECARA MANUAL

ALUR KEGIATAN	DOKUMEN	KETERANGAN
A ↓ **Pejabat Berwenang** | 11 Berikan alasan penolakan pada KKK; Serahkan dossier Copy ke Marketing Officer ↓ **Marketing Officer** | 12 Terima KKK dan Dossier Copy; Informasikan penolakan ke Konsumen; Musnahkan KKK dan Dossier Copy; Lakukan input tolakan konsumen pada Prosedur Pengelolaan Daftar Individu / Badan Usaha di Aplikasi Watchlist ↓ Selesai	11 12 Dosier Copy KKK 12 Prosedur Pengelolaan Daftar Individu / Badan Usaha di Aplikasi Watchlist	12 Input Calon Konsumen yang ditolak pada Aplikasi Indikasi Calon Konsumen Bermasalah sesuai ketentuan berlaku.

Disetujui Oleh :			
SUGITO LIE Direktur	SUSANTO LAWADINATA Deputy Division Head Business Process and Analyst	No. Dokumen	: 011 /PROSEDUR/ 2020
		No. Revisi	: 0
		Ruang Lingkup	: Nasional
		Halaman	: 2/2
		No. SE	: 071 /SE/DIR/2020
		Tanggal Berlaku	: 05 November 2020