C. PROSEDUR TINDAK LANJUT PENANGANAN WHATSAPP INTERAKTIF MELALUI APLIKASI COSTER

ALUR PROSES	DOKUMEN	KETERANGAN
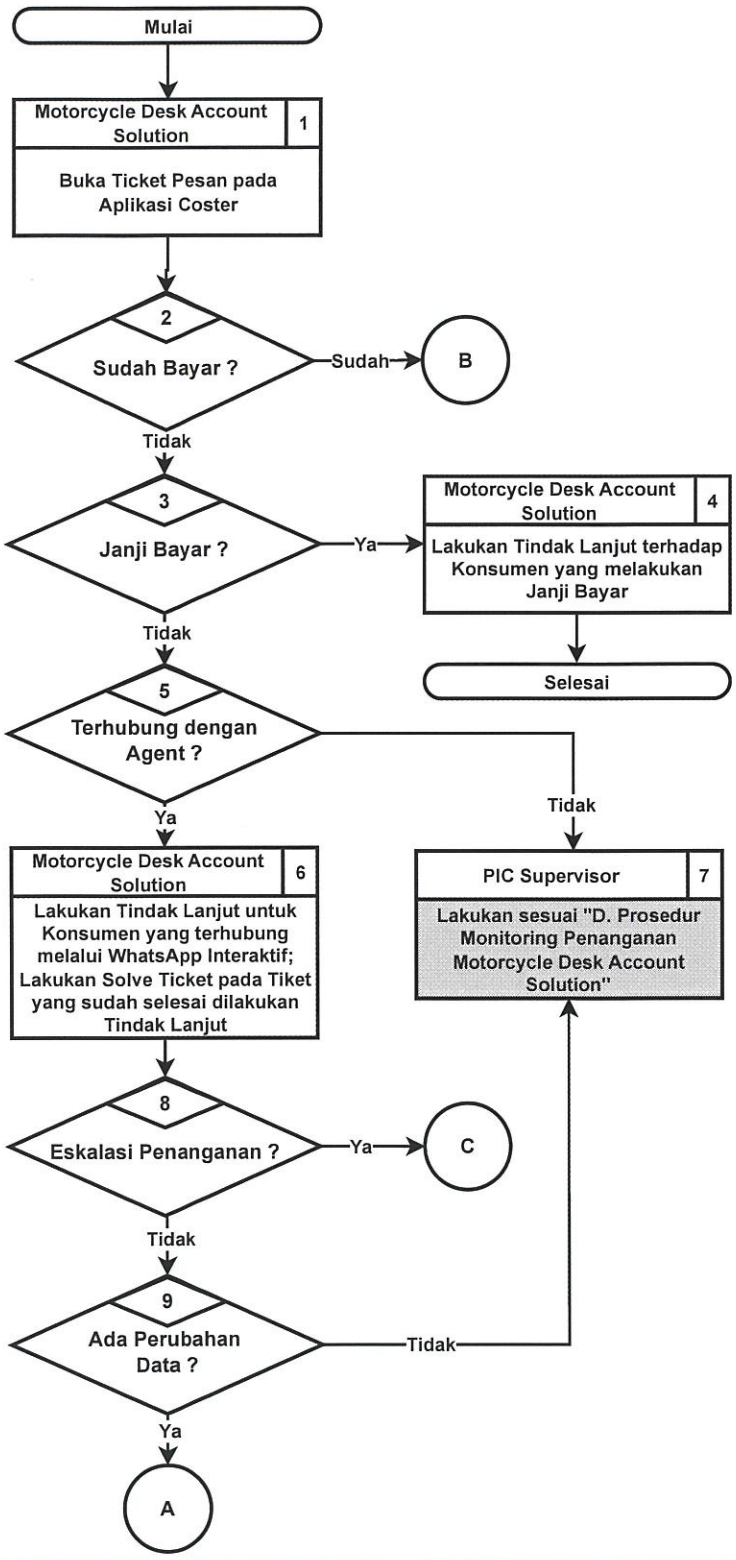	7 D. Prosedur Monitoring Penanganan Motorcycle Desk Account Solution	1. Pastikan semua *ticket* pesan dibuka secara berkala. 2. Sudah Bayar = Konsumen menekan Button "Sudah Bayar" pada pesan WhatsApp. 3. Janji Bayar = Konsumen menekan Button "Janji Bayar" pada pesan WhatsApp. 4. Tindak Lanjut yang dilakukan adalah : - Reminder pada Tanggal Janji Bayar, atau; - Eskalasi ke Penanganan Motorcycle Account Solution Cabang. 5. Terhubung dengan Agent = Konsumen menekan Button "Hubungi Kami" pada pesan WhatsApp. 9. Perubahan Data Nomor Telepon dilakukan saat adanya permintaan dari Konsumen saja.

Disetujui Oleh			
SUGIYO LIE Direktur	SUSANTO LAWADINATA Business Process & Analyst Divison Head	No. Document	: 014/PROSEDUR/2025
		No. Revisi	: 0
		Ruang Lingkup	: Nasional
		Halaman	: 1/3
		No. SE	: 062/SE/DIR/2025
		Tanggal Berlaku	: 21 April 2025

Disetujui oleh FARIT FATCHUROHMAN
CF19112660
Disetujui pada 24 April 2025 13:58:49

C. PROSEDUR TINDAK LANJUT PENANGANAN WHATSAPP INTERAKTIF MELALUI APLIKASI COSTER

ALUR PROSES	DOKUMEN	KETERANGAN
A **Motorcycle Desk Account Solution** (10) Siapkan Informasi Konsumen yang akan dilakukan Perubahan Data pada Bahan Perubahan Data Konsumen; Serahkan Bahan Perubahan Data Konsumen ke PIC Supervisor melalui E-Mail	10 Bahan Perubahan Data Konsumen	10. Informasi Konsumen yang disiapkan berdasarkan Hasil Penanganan WhatsApp Interaktif.
PIC Supervisor (11) Lakukan Verifikasi terkait Bahan Perubahan Data Konsumen; Serahkan Dokumen tersebut ke PIC Motorcycle ASR Support melalui E-Mail	11 12 Bahan Perubahan Data Konsumen	11. Pastikan bahwa Data yang perlu dilakukan perubahan sudah benar/sesuai. Serahkan Bahan Perubahan Data Konsumen yang perlu dilakukan penyesuaian pada *system* ke Motorcycle Account Solution Support / Motorcycle Account Solution Support Head melalui E-Mail.
PIC Motorcycle ASR Support (12) Terima Bahan Perubahan Data Konsumen yang perlu dilakukan Perubahan Data; Input Perubahan Data Debitur pada Aplikasi FASTAPP Selesai		
B **Motorcycle Desk Account Solution** (13) Terima Bukti Bayar dari Konsumen; Lakukan Verifikasi terhadap Bukti Bayar yang dikirimkan Konsumen	13 Bukti Bayar	13. Pastikan Pembayaran Angsuran oleh Konsumen sudah berhasil tercatat di sistem FASTAPP.
(14) Bukti Bayar sesuai ? Tidak Sesuai → **Motorcycle Desk Account Solution** (15): Lakukan Tindak Lanjut untuk Konsumen yang Bukti Bayarnya tidak sesuai; Sesuai → Selesai		15. Penanganan yang dilakukan saat Bukti Bayar Angsuran tidak sesuai yaitu : - Informasikan ketidaksesuaian Bukti Bayar.

Disetujui Oleh		
SUGIYO LIE Direktur	SUSANTO LAWADINATA Business Process & Analyst Divison Head	

No. Document	:	014 /PROSEDUR/2025
No. Revisi	:	0
Ruang Lingkup	:	Nasional
Halaman	:	2/3
No. SE	:	062 /SE/DIR/2025
Tanggal Berlaku	:	21 April 2025

Disetujui oleh FARIT FATCHUROHMAN (FARIT)
Disetujui pada 14 April 2025 13:58:50

C. PROSEDUR TINDAK LANJUT PENANGANAN WHATSAPP INTERAKTIF MELALUI APLIKASI COSTER

ALUR PROSES	DOKUMEN	KETERANGAN
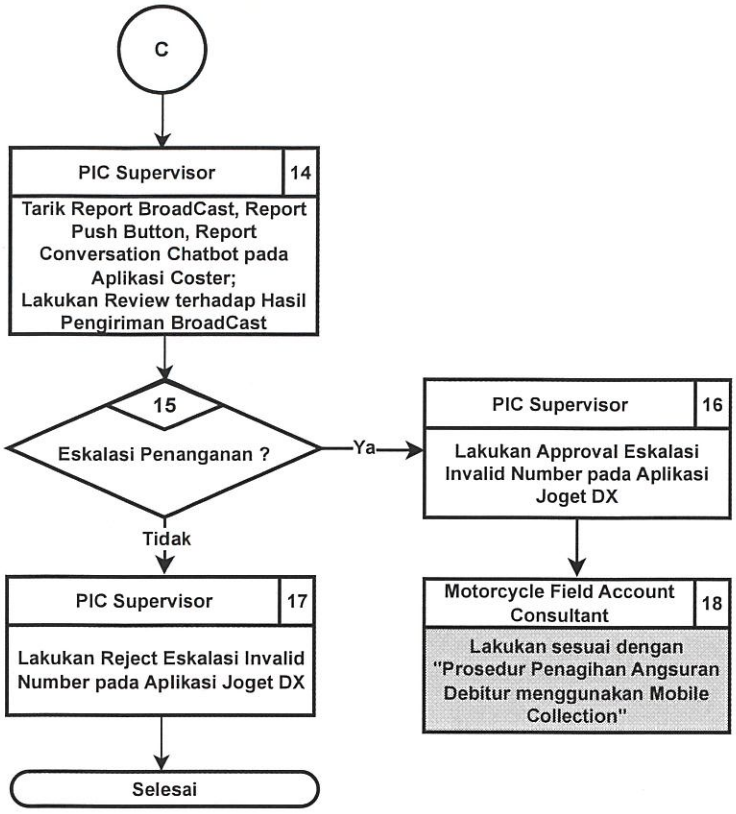	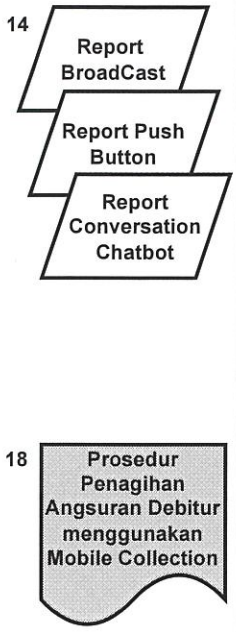	14. Lakukan Identifikasi BroadCast ke Konsumen yang gagal terkirim atau mendapatkan Respon dari Konsumen.

Disetujui Oleh			
SUGITO LIE Direktur	SUSANTO LAWADINATA Business Process & Analyst Divison Head	No. Document	: 014 /PROSEDUR/2025
		No. Revisi	: 0
		Ruang Lingkup	: Nasional
		Halaman	: 3/3
		No. SE	: 062 /SE/DIR/2025
		Tanggal Berlaku	: 21 April 2025

Dicetak oleh : SUSANTO LAWADINATA
(F1811230001)
Dicetak pada TOWER SUDIRO MULJONO (TOWER2)
Tanggal/Jam Cetak : 24 April 2025 3:58:32