D. PROSEDUR MONITORING PENUGASAN ACCOUNT WRITE OFF

ALUR KEGIATAN

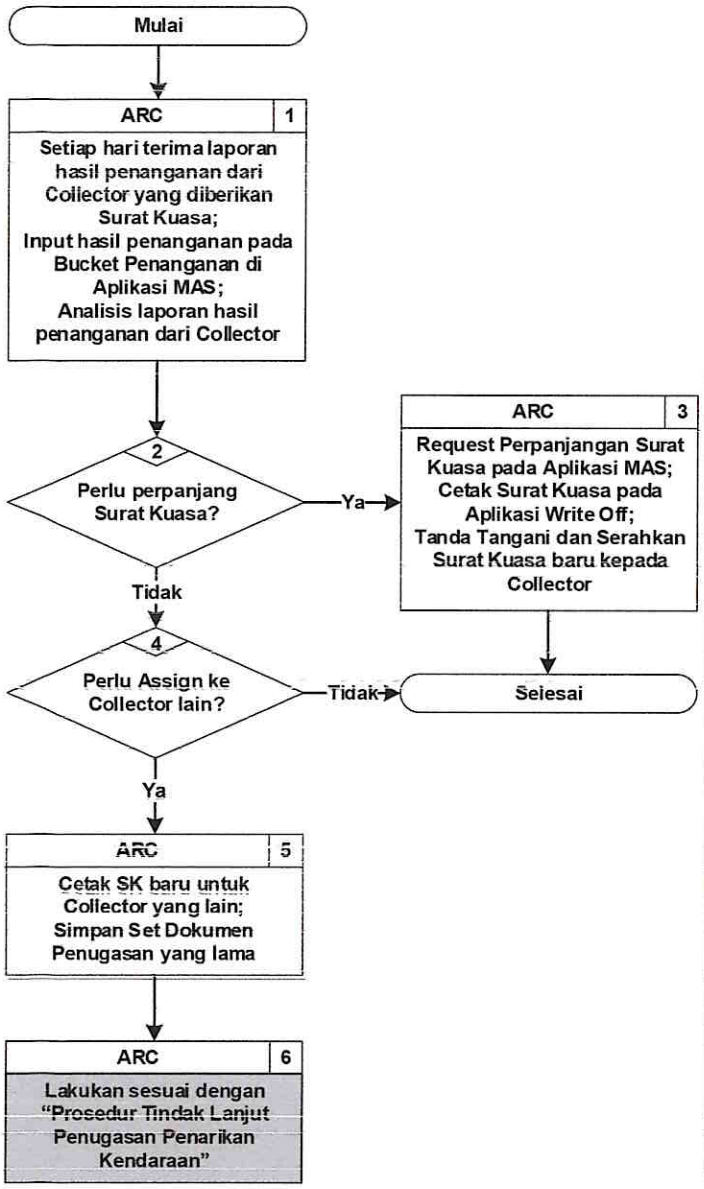

DOKUMEN

3 Surat Kuasa

Instruksi Kerja Perpanjangan Surat Kuasa Konsumen Write Off pada Aplikasi Write Off

5 Set Dokumen Penugasan

6 Prosedur Tindak Lanjut Penugasan Penarikan Kendaraan

KETERANGAN

ARC : Area Recovery Consultant
WO : Write Off
SK : Surat Kuasa

1 Laporan Hasil Penanganan Surat Kuasa diterima melalui telepon, SMS, ataupun media sosial

Pastikan Laporan Hasil Penanganan Surat Kuasa dari Collector diterima setiap hari

Cek pengembalian Surat Kuasa dan BAST dari Collector

3 Pastikan Perpanjangan Surat Kuasa sesuai dengan ketentuan yang berlaku

Collector yaitu ARC atau BHJP

5 Pastikan Set Dokumen Penugasan telah dikembalikan oleh Collector untuk kondisi berikut ini:

- Surat Kuasa telah habis masa berlakunya
- Kendaraan konsumen telah dititipkan di Pool BCAF
- Konsumen menyelesaikan tunggakannya

Set Dokumen Penugasan terdiri dari:

- Surat Kuasa
- BAST (4 rangkap)
- Jadwal Angsuran Konsumen tersedia pada Aplikasi MAS dan Aplikasi Write Off
- Surat Kuasa Fidusia

Collector yaitu ARC atau BHJP

Disetujui oleh:			
SUGITO LIE Direktur	SUSANTO LAWADINATA Business Process & Analyst Division Head	No. Dokumen	: 004 / PROSEDUR / 2019
		No. Revisi	: 1
		Ruang Lingkup	: Nasional
		Halaman	: 1 / 1
		No. SE	: 063/SE/DI
		Tanggal Berlaku	: 11 Septem