E. PROSEDUR PELUNASAN KONSUMEN WRITE OFF

ALUR KEGIATAN

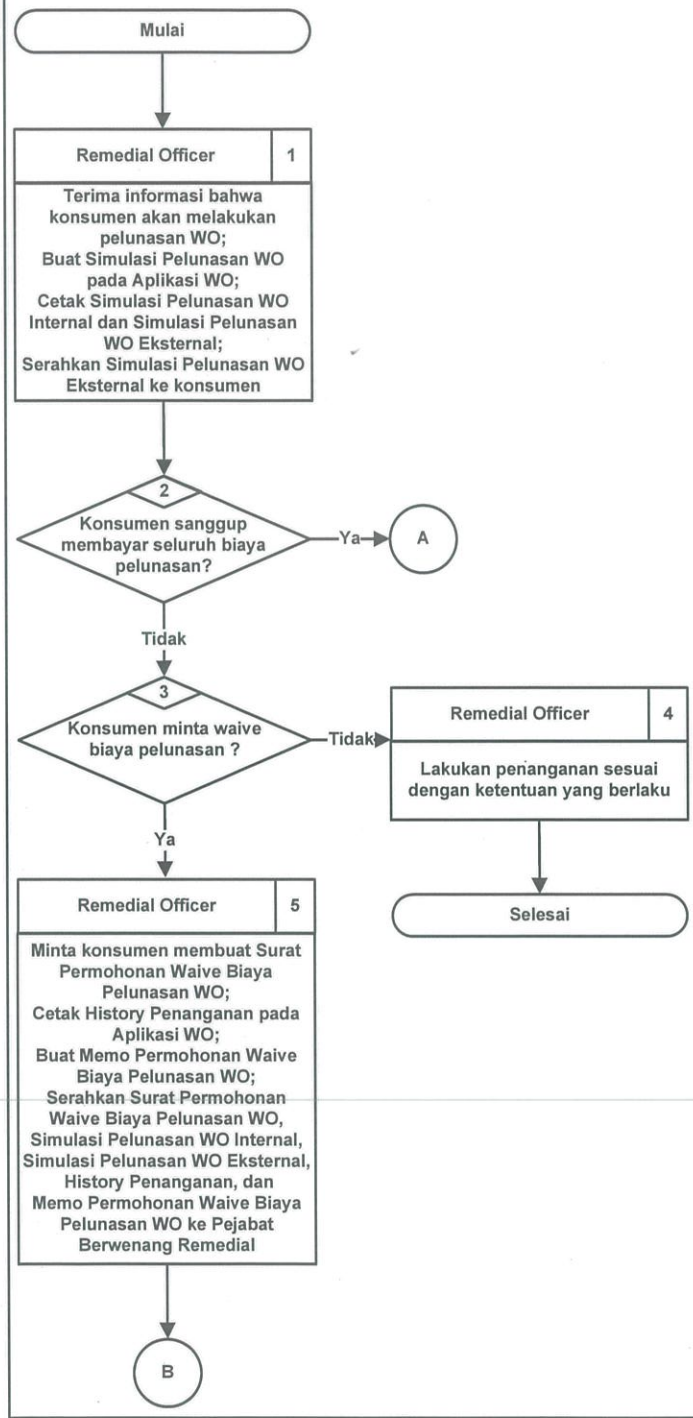

DOKUMEN

1
- Simulasi Pelunasan WO Internal
- Simulasi Pelunasan WO Eksternal
- Instruksi Simulasi Pelunasan Konsumen WO pada Aplikasi WO

5
- Surat Permohonan Waive Biaya Pelunasan WO
- Simulasi Pelunasan WO Internal
- Simulasi Pelunasan WO Eksternal
- History Penanganan
- Memo Permohonan Waive Biaya Pelunasan WO

KETERANGAN

WO : Write Off
FSM : Financial System Management
DPPK : Dokumen Permohonan Pengeluaran Kendaraan

1 Informasi pelunasan konsumen WO dari :
- konsumen
- pemegang unit
- proffesional collector

Pastikan memilih Jenis Penyelesaian = Pelunasan pada saat membuat Simulasi Pelunasan

Pastikan Tanggal Pelunasan yang dipilih sudah benar

Pastikan untuk menginformasikan nilai pelunasan yang harus dibayarkan oleh konsumen sesuai dengan Simulasi Pelunasan WO Eksternal

5 Pastikan untuk menginformasikan kepada konsumen bahwa untuk pengeluaran BPKB, konsumen harus melunasi seluruh kewajiban

Jika pengajuan waive total pelunasan konsumen disetujui Pejabat Berwenang Remedial, maka konsumen :
- Hanya dapat menerima BPKB
- Tidak dapat menerima Surat Keterangan Lunas

Pejabat Berwenang Remedial adalah:
- Area Remedial Head
- Remedial Division Head
- Deputy Direktur yang membawahi National Collection
- Direktur yang membawahi National Collection

Disetujui Oleh :			
SUGITO LIE Direktur	SUSANTO LAWADINATA Deputy Division Head Business Process & Analyst	No. Dokumen	: 004 /PROSEDUR/2019
		No. Revisi	: 0
		Ruang Lingkup	: Nasional
		Halaman	: 1 / 3
		No. SE	: 014 /SE/DIR/2019
		Tanggal Berlaku	: 04 Februari 2019

E. PROSEDUR PELUNASAN KONSUMEN WRITE OFF

ALUR KEGIATAN	DOKUMEN	KETERANGAN
B ↓ **Pejabat Berwenang Remedial** (6) Berikan persetujuan pada Memo Permohonan Waive Biaya Pelunasan WO; Serahkan Surat Permohonan Waive Biaya Pelunasan WO, Simulasi Pelunasan WO Internal, Simulasi Pelunasan WO Eksternal, History Penanganan, dan Memo Permohonan Waive Biaya Pelunasan WO ke Remedial Officer; Submit Simulasi Early Termination pada Aplikasi WO	6 Surat Permohonan Waive Biaya Pelunasan WO Simulasi Pelunasan WO Internal Simulasi Pelunasan WO Eksternal History Penanganan Memo Permohonan Waive Biaya Pelunasan WO	6 Jika Pejabat Berwenang Remedial tidak menyetujui nilai pelunasan yang diajukan, maka Pejabat Berwenang dapat mencantumkan nilai pelunasan yang disetujui pada Memo Permohonan Waive Biaya Pelunasan WO
Remedial Officer (7) ← A Minta konsumen melakukan pelunasan sesuai nilai pelunasan yang disetujui Pejabat Berwenang Remedial pada Memo Permohonan Waive Biaya Pelunasan WO; Lakukan copy Memo Permohonan Waive Biaya Pelunasan WO	7 Surat Permohonan Waive Biaya Pelunasan WO Simulasi Pelunasan WO Internal Simulasi Pelunasan WO Eksternal History Penanganan Memo Permohonan Waive Biaya Pelunasan WO Copy Memo Permohonan Waive Biaya Pelunasan WO	
↓ (8) Cara bayar konsumen = transfer / melalui Customer Transaction? transfer → C melalui kasir ↓ **Remedial Officer** (9) Arahkan konsumen untuk melakukan pembayaran melalui Unit Customer Transaction; Serahkan Memo Permohonan Waive Biaya Pelunasan WO ke Unit Customer Transaction → **Staf Customer Service Transaction** (10) Lakukan sesuai dengan "Prosedur Penerimaan Pembayaran di Unit Customer Transaction"	9 Memo Permohonan Waive Biaya Pelunasan WO 10 Prosedur Penerimaan Pembayaran di Unit Customer Transaction	

Disetujui Oleh :			
SUGITO LIE Direktur	SUSANTO LAWADINATA Deputy Division Head Business Process & Analyst	No. Dokumen	: 004 /PROSEDUR/2019
		No. Revisi	: 0
		Ruang Lingkup	: Nasional
		Halaman	: 2 / 3
		No. SE	: 04 /SE/DIR/2019
		Tanggal Berlaku	: 04 Februari 2019

E. PROSEDUR PELUNASAN KONSUMEN WRITE OFF

ALUR KEGIATAN	DOKUMEN	KETERANGAN
C		
Remedial Officer (11): Minta konsumen melakukan pelunasan sesuai nilai pelunasan yang disetujui Pejabat Berwenang Remedial pada Memo Permohonan Waive Biaya Pelunasan WO		
Setelah konsumen melakukan pelunasan ke rekening pelunasan BCA Finance		
Collection Branch Admin / Remedial Officer (12): Terima Bukti Bayar dari konsumen; Verifikasi Bukti Bayar ke Staf Treasury; Scan Set Dokumen Pelunasan WO; Simpan Scan Set Dokumen Pelunasan WO; Serahkan Set Dokumen Pelunasan WO ke Unit FSM	12 Set Dokumen Pelunasan WO; Bukti Bayar; Set Dokumen Pelunasan WO	12 Pastikan nilai pelunasan pada Bukti Bayar yang diterima sesuai dengan yang tertera pada : - Simulasi Pelunasan WO Eksternal, atau - Memo Permohonan Waive Biaya Pelunasan WO (khusus untuk konsumen yang disetujui waive biaya pelunasan WO) Set Dokumen Pelunasan WO terdiri dari: - Surat Permohonan Pelunasan Konsumen WO - Simulasi Pelunasan WO Internal - Simulasi Pelunasan WO Eksternal - History Penanganan - Memo Permohonan Waive Biaya Pelunasan WO - Bukti Bayar yang telah diverifikasi Unit Treasury Pastikan serah terima Set Dokumen Pelunasan WO ke Unit FSM menggunakan Bukti Serah Terima
13 Kendaraan konsumen di pool BCA Finance ? — Tidak → **Staf FSM** (14): Lakukan sesuai dengan "Prosedur Alokasi Pelunasan pada Aplikasi WO"	14 Prosedur Alokasi Pelunasan pada Aplikasi WO	
Ya → **Collection Branch Admin / Remedial Officer** (15): Siapkan DPPK; Serahkan DPPK ke Staf Admin Pool Management	15 DPPK	15 DPPK sesuai dengan Ketentuan Umum pada Prosedur Pengeluaran Kendaraan di Pool
Staf Admin Pool Management (16): Lakukan sesuai dengan "Prosedur Pengeluaran Kendaraan di Pool"	16 Prosedur Pengeluaran Kendaraan di Pool	

Disetujui Oleh :			
SUGITO LIE Direktur	SUSANTO LAWADINATA Deputy Division Head Business Process & Analyst	No. Dokumen	: 004 /PROSEDUR/2019
		No. Revisi	: 0
		Ruang Lingkup	: Nasional
		Halaman	: 3 / 3
		No. SE	: 014 /SE/DIR/2019
		Tanggal Berlaku	: 04 Februari 2019