F. PROSEDUR ALOKASI PELUNASAN KONSUMEN WRITE OFF

ALUR KEGIATAN

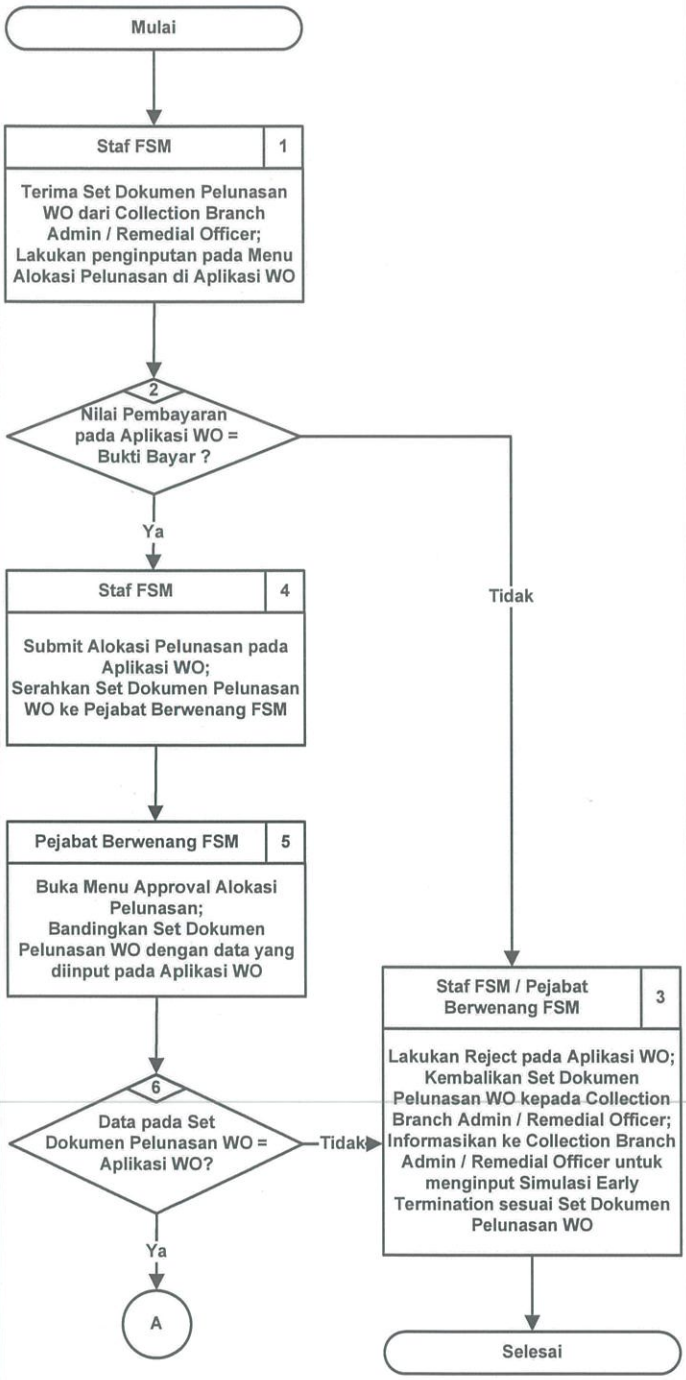

DOKUMEN

1 3 Set Dokumen Pelunasan WO

4 Set Dokumen Pelunasan WO
Instruksi Kerja Alokasi Pelunasan Konsumen WO pada Aplikasi WO

5 Set Dokumen Pelunasan WO

KETERANGAN

WO : Write Off
FSM : Financial System Management

1 Staf FSM yaitu:
- Join Finance Staff
- Loan Maintenance Staff

Pastikan Bukti Bayar telah diverifikasi oleh Unit Treasury

Pastikan data konsumen yang diinput pada Menu Alokasi Pelunasan sesuai dengan Set Dokumen Pelunasan WO

Pastikan nominal pelunasan pada Bukti Bayar telah sesuai dengan Nilai Pembayaran pada Aplikasi WO

5 Pejabat Berwenang FSM yaitu:
- Join Finance Team Leader
- Loan Maintenance Team Leader
- JF & Loan Maintenance Head

Pastikan data konsumen yang diapprove pada Menu Approval Alokasi Pelunasan sesuai dengan Set Dokumen Pelunasan WO

Disetujui Oleh :			
SUGITO LIE Direktur	SUSANTO LAWADINATA Deputy Division Head Business Process & Analyst	No. Dokumen	: 004 /PROSEDUR/2019
		No. Revisi	: 0
		Ruang Lingkup	: Nasional
		Halaman	: 1 / 2
		No. SE	: 014 /SE/DIR/2019
		Tanggal Berlaku	: 04 Februari 2019

F. PROSEDUR ALOKASI PELUNASAN KONSUMEN WRITE OFF

ALUR KEGIATAN	DOKUMEN	KETERANGAN
A		
Pejabat Berwenang FSM (7) Approve data alokasi pelunasan pada Aplikasi WO; Simpan Set Dokumen Pelunasan WO; Tarik Report Recovery Account WO pada Aplikasi WO; Bandingkan Set Dokumen Pelunasan WO yang diterima hari ini dengan Report Recovery Account WO; Tanda tangani Report Recovery Account WO; Serahkan Set Dokumen Pelunasan WO dan Report Recovery Account WO ke Staf FSM	7 Set Dokumen Pelunasan WO Report Recovery Account WO	7 Pastikan Tanggal Recovery yang dipilih saat penarikan Report Recovery Account WO adalah tanggal hari ini Pastikan Report Recovery Account WO ditarik setiap akhir hari Pastikan jumlah konsumen pada Set Dokumen Pelunasan WO yang diterima hari ini sesuai dengan jumlah konsumen pada Report Recovery Account WO Pastikan Data Konsumen pada Set Dokumen Pelunasan WO sesuai dengan yang tertera pada Report Recovery Account WO
Staf FSM (8) Scan Report Recovery Account WO; Simpan Scan Report Recovery Account WO; Serahkan Set Dokumen Pelunasan WO dan Report Recovery Account WO ke Staf Loan System	8 Set Dokumen Pelunasan WO Report Recovery Account WO Bukti Serah Terima Report Recovery Account WO	8 Pastikan penyerahan Set Dokumen Pelunasan WO dan Report Recovery Account WO ke Accounting Control Head menggunakan Bukti Serah Terima
Staf Loan System (9) Lakukan sesuai dengan "Prosedur Pelaporan Pengelolaan Kendaraan Credit Settlement, Recovery Write Off, dan Kerugian Akibat Kendaraan Hilang"	9 Prosedur Pelaporan Pengelolaan Kendaraan Credit Settlement, Recovery Write Off, dan Kerugian Akibat Kendaraan Hilang	

Disetujui Oleh :			
SUGITO LIE Direktur	SUSANTO LAWADINATA Deputy Division Head Business Process & Analyst	No. Dokumen	: 004 /PROSEDUR/2019
		No. Revisi	: 0
		Ruang Lingkup	: Nasional
		Halaman	: 2 / 2
		No. SE	: 014 /SE/DIR/2019
		Tanggal Berlaku	: 04 Februari 2019