A. PROSEDUR PENERIMAAN KENDARAAN DI POOL MENGGUNAKAN APLIKASI MOBILE ACCOUNT SOLUTION (MAS)

ALUR KEGIATAN

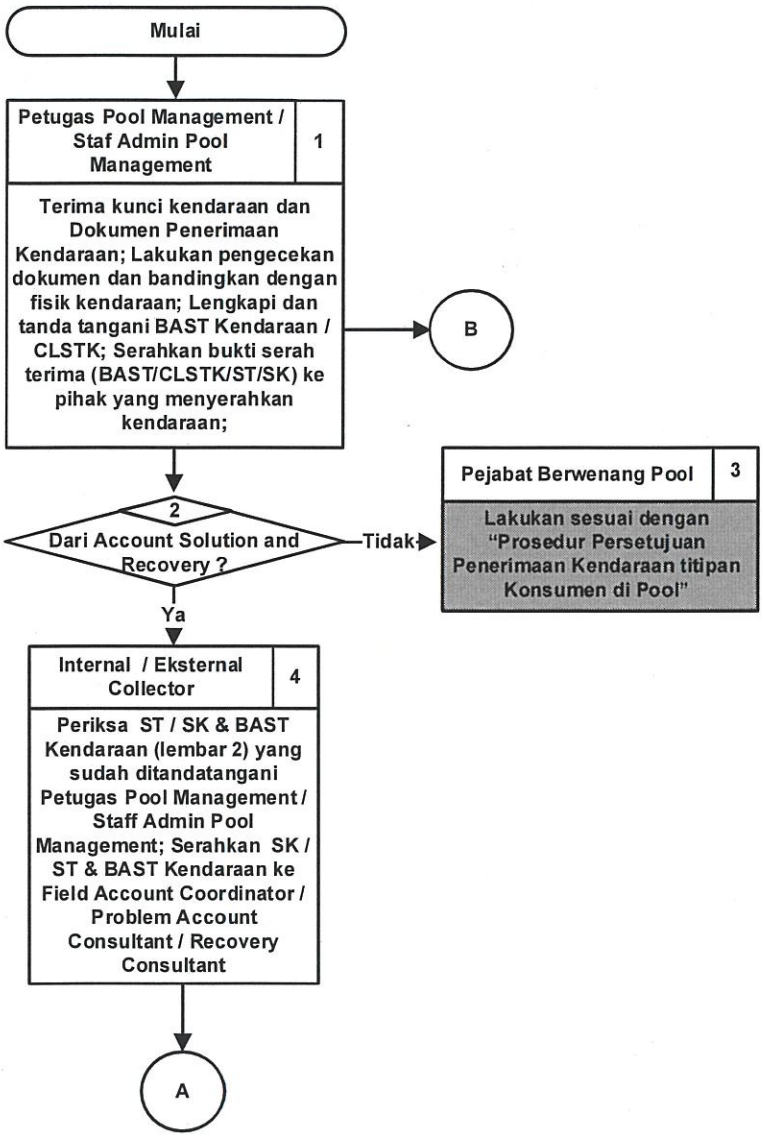

DOKUMEN

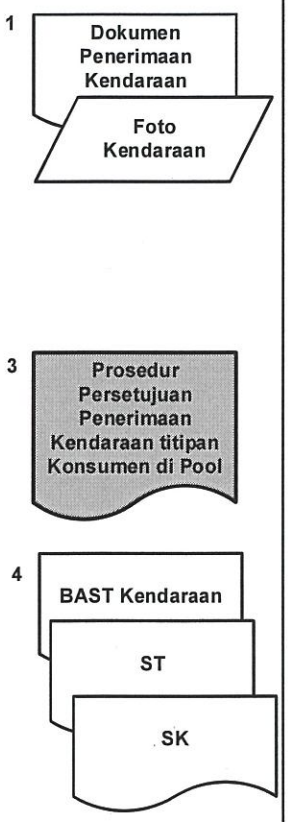

KETERANGAN

BAST : Berita Acara Serah Terima
CSIS : Credit Settlement Information System
STNK : Surat Tanda Nomor Kendaraan
SK : Surat Kuasa
ST : Surat Tugas
BOH : Branch Operation Head
CLSTK : Check List Serah Terima Kendaraan

1 Dokumen penerimaan kendaraan di pool sesuai dengan tabel dokumen pada Ketentuan Umum

(R) Cek fisik kendaraan termasuk melakukan gesek / foto nomor rangka dan gesek / foto nomor mesin (khusus kendaraan titipan konsumen) sesuai dengan Ketentuan Umum

(R) Cek fisik kendaraan sesuai dengan BAST / CLSTK

Apabila Penerima Kendaraan adalah Staf Admin Pool, maka pengisian BAST cukup dilakukan melalui Aplikasi MAS sesuai dengan Ketentuan Umum.

Pastikan BAST diserahkan kepada pihak sesuai dengan lembar penerima

(R) Apabila penerima kunci kendaraan dan Dokumen Penerimaan Kendaraan adalah Petugas Pool Management maka Petugas Pool Management wajib melakukan:
- Foto kendaraan
- Menyerahkan Dokumen Penerimaan Kendaraan dan foto kendaraan ke Staf Admin Pool Management

4 Jika penyerahan kendaraan dilakukan diluar jam kerja maka ST/SK & BAST diserahkan ke Field Account Coordinator / Problem Account Consultant / Recovery Consultant diserahkan pada saat jam kerja

Disetujui Oleh :			
Disetujui oleh PUJI ASTUTIK (JI4779) Disetujui pada 7 Agustus 2025 12:11:59		No. Dokumen	: 008/PROSEDUR/2022
Disetujui oleh SARTONO SISWANTUDI (ZY3688) Disetujui pada 8 Agustus 2025 16:17:25	Disetujui oleh DENNY BRILLIANTO (QV2000) Disetujui pada 7 Agustus 2025 12:12:34	No. Revisi	: 2
		Ruang Lingkup	: Nasional
		Halaman	: 1 / 4
SUGIYO LIE Direktur	SUSANTO LAWADINATA Division Head Business Process & Analyst	No. SE	: 135/SE/DIR/2025
		Tanggal Berlaku	: 15 Agustus 2025

A. PROSEDUR PENERIMAAN KENDARAAN DI POOL MENGGUNAKAN APLIKASI MOBILE ACCOUNT SOLUTION (MAS)

ALUR KEGIATAN	DOKUMEN	KETERANGAN
A		
Field Account Coordinator / Problem Account Consultant / Recovery Consultant (5) Periksa ST / SK & BAST Kendaraan (lembar 2); Serahkan ST / SK & BAST ke Staf Account Solution Admin	5 6 BAST Kendaraan, ST, SK	5 Pastikan BAST Kendaraan sudah ditandatangani Petugas Pool Management / Staf Admin Pool Management.
Account Solution Admin (6) Terima ST / SK & BAST Kendaraan (lembar 2); Lakukan registrasi BAST Kendaraan (lembar 2) pada Register Penggunaan BAST Kendaraan; Lakukan Credit Settlement Process di Sistem		6 Pastikan BAST Kendaraan yang dikembalikan telah dicatat di Register penggunaan BAST Kendaraan Pastikan dilakukan Credit Settlement Process di Sistem sesuai ketentuan yang berlaku
	7 (R) BAST Kendaraan, CLSTK, Laporan Mutasi Kendaraan Masuk	7 (R) Pastikan BAST Kendaraan / CLSTK yang diterima sesuai dengan Laporan Mutasi Kendaraan Masuk di Aplikasi CSIS
Monitoring akhir hari, **Asset & Pool Management Head / BOH** (7) Monitoring penerimaan kendaraan di Pool		
Branch Account Solution Head (8) Monitoring penerimaan kendaraan di Pool	8 BAST Kendaraan, ST, SK, Laporan Tarikan di Pool, Laporan Mutasi Kendaraan Masuk	8 Pastikan Kendaraan hasil pengamanan Internal / Eksternal Collector sudah masuk ke Pool. Monitoring dapat dilakukan dengan cara bandingkan Laporan Tarikan di Pool dengan Laporan Mutasi Kendaraan Masuk (Titipan Konsumen) atau dengan status kendaraan di Aplikasi CSIS.

Disetujui Oleh :		No. Dokumen : 008/PROSEDUR/2022
Disetujui oleh PUJI ASTUTIK (JI4779) Disetujui pada 7 Agustus 2025 12:12:01 Disetujui oleh HARTONO SIWANDA (ZY3688) Disetujui pada 7 Agustus 2025 12:08:37 Disetujui oleh DENNY BRILLIANTO (CY2003) Disetujui pada 7 Agustus 2025 12:12:35 **SUGIARTO LIE** Direktur	**SUSANTO LAWADINATA** Division Head Business Process & Analyst	No. Revisi : 2 Ruang Lingkup : Nasional Halaman : 2 / 4 No. SE : 135/SE/DIR/2025 Tanggal Berlaku : 15 Agustus 2025

A. PROSEDUR PENERIMAAN KENDARAAN DI POOL MENGGUNAKAN APLIKASI MOBILE ACCOUNT SOLUTION (MAS)

ALUR KEGIATAN	DOKUMEN	KETERANGAN
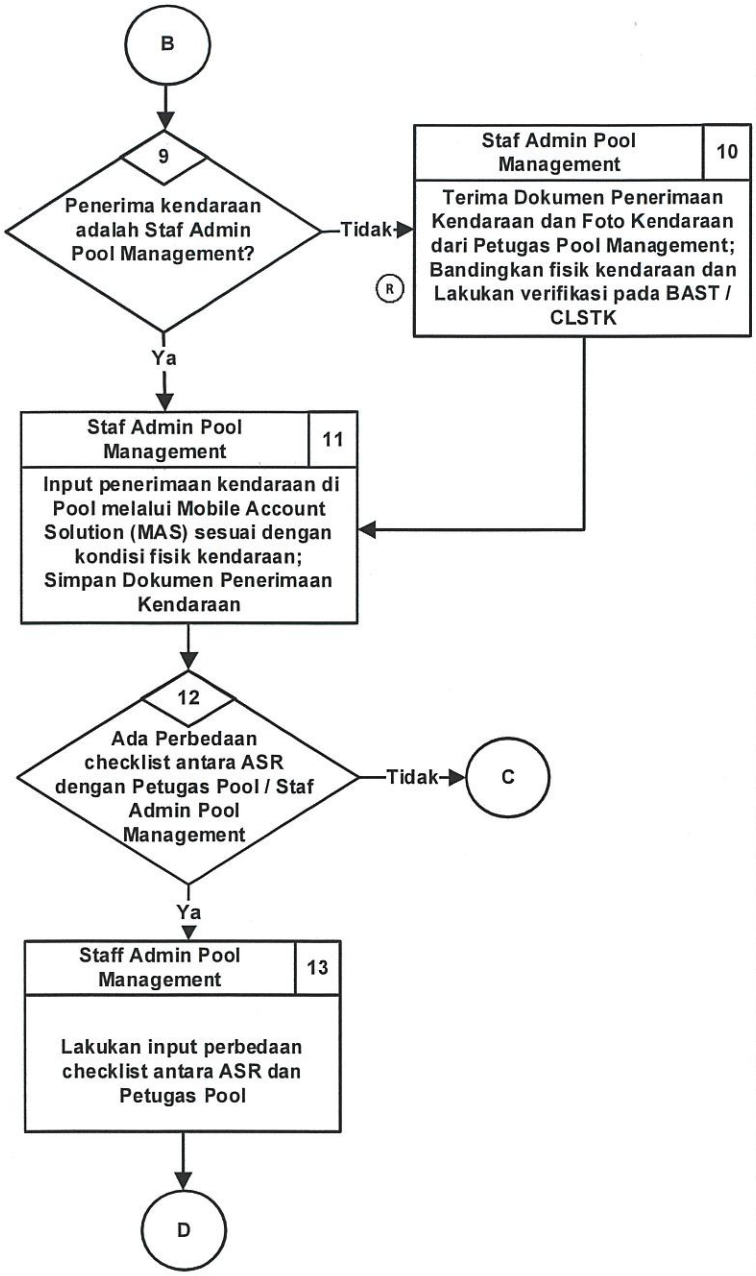	10 Dokumen Penerimaan Kendaraan; Foto Kendaraan 11 (+) BAST Kendaraan; CLSTK; Foto Kendaraan	10 (R) Pastikan data kendaraan yang diinput pada Aplikasi MAS sama dengan BAST Kendaraan / CLSTK, STNK, & Buku KIR 11 (R) Pastikan BAST Kendaraan / CLSTK juga difoto dan diupload pada Aplikasi MAS

Disetujui Oleh :		No. Dokumen	:	008/PROSEDUR/2022
Disetujui oleh PUJI ASTUTIK (JI4779) Disetujui pada 7 Agustus 2025 12:12:02 Disetujui oleh HARTONO SISWANTUDI (ZY3688) Disetujui pada 8 Agustus 2025 16:48:36 Disetujui oleh DENNY BRILLIANTO (QV2003) Disetujui pada 7 Agustus 2025 12:12:37 **SUBITO LIE** Direktur	**SUSANTO LAWADINATA** Division Head Business Process & Analyst	No. Revisi	:	2
		Ruang Lingkup	:	Nasional
		Halaman	:	3 / 4
		No. SE	:	135/SE/DIR/2025
		Tanggal Berlaku	:	15 Agustus 2025

A. PROSEDUR PENERIMAAN KENDARAAN DI POOL MENGGUNAKAN APLIKASI MOBILE ACCOUNT SOLUTION (MAS)

ALUR KEGIATAN	DOKUMEN	KETERANGAN
D ↓ **Pejabat Berwenang ASR yang membawahi Pool** — 14 Periksa perbedaan checklist antara ASR dan Petugas Pool; Lakukan klik button sesuai dengan hasil perbedaan checklist penerimaan kendaraan di Aplikasi Mobile Account Solution (MAS); ↓ **Pejabat Berwenang Pool** — 15 Lakukan sesuai dengan "Prosedur Persetujuan Penerimaan Kendaraan titipan Konsumen di Pool" ← C	16 Prosedur Persetujuan Penerimaan Kendaraan titipan Konsumen di Pool	14 Pastikan Pejabat Berwenang ASR yang membawahi Pool melakukan persetujuan di hari H setelah Staf Admin Pool Mangement melakukan input beda checklist dengan kondisi sebagai berikut : 1. Reject Jika terdapat kesalahan input No. Polisi 2. Correction Jika terdapat kesalahan melakukan checklist kelengkapan 3. Approve Jika telah menyetujui hasil checklist tersebut Pejabat Berwenang ASR adalah Area Account Solution Head / Area Recovery Head.

Disetujui Oleh :		No. Dokumen : 008/PROSEDUR/2022
Disetujui oleh PUJI ASTUTIK (JI4779) Disetujui pada 7 Agustus 2025 12:12:04 Disetujui oleh HARTONO SISWOHYUDI (ZY3688) Disetujui pada 8 Agustus 2025 16:48:41 Disetujui oleh DENNY BRILLIANTO (OV2008) Disetujui pada 7 Agustus 2025 12:12:39 **SUSANTO LIE** Direktur	**SUSANTO LAWADINATA** Division Head Business Process & Analyst	No. Revisi : 2 Ruang Lingkup : Nasional Halaman : 4 / 4 No. SE : 135/SE/DIR/2025 Tanggal Berlaku : 15 Agustus 2025