B. PROSEDUR PENANGANAN KONSUMEN MENUNGGAK MENGGUNAKAN APLIKASI MOBILE ACCOUNT SOLUTION

ALUR KEGIATAN

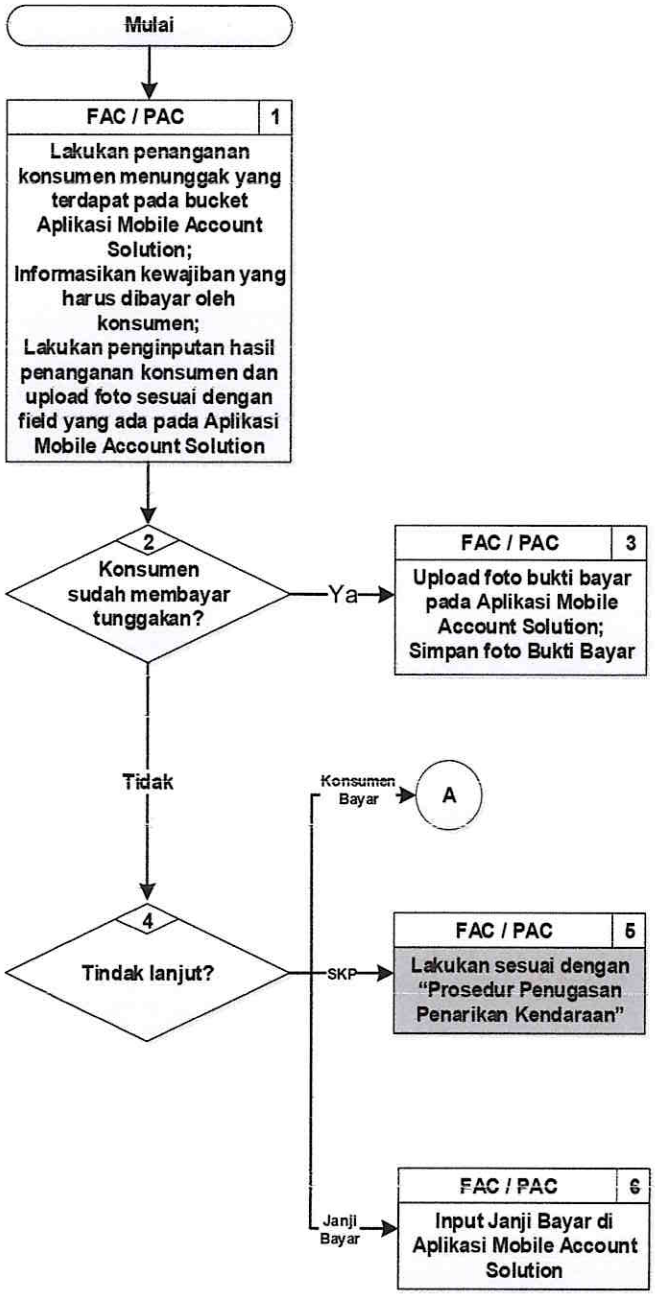

DOKUMEN

3	Bukti Bayar
5	Prosedur Penugasan Penarikan Kendaraan SKP
6	Janji Bayar

KETERANGAN

FAC : Field Account Consultant
PAC : Problem Account Consultant
SKP : Surat Kuasa Penarikan

6 Pastikan tanggal yang diinput pada Janji Bayar sesuai dengan ketentuan yang berlaku

Disetujui oleh:			
SUGITO LIE Direktur	SUSANTO LAWADINATA Business Process & Analyst Division Head	No. Dokumen	: 013/PROSEDUR/2020
		No. Revisi	: 1
		Ruang Lingkup	: Nasional
		Halaman	: 1/2
		No. SE	: 013/SE/DIR/2023
		Tanggal Berlaku	: 15 Maret 2023

B. PROSEDUR PENANGANAN KONSUMEN MENUNGGAK MENGGUNAKAN APLIKASI MOBILE ACCOUNT SOLUTION

ALUR KEGIATAN	DOKUMEN	KETERANGAN
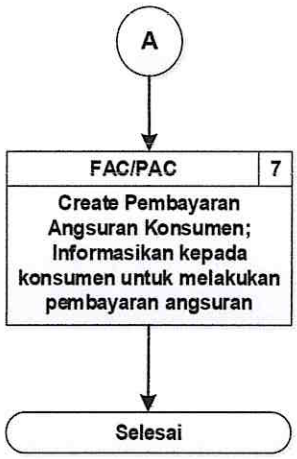		7 Metode pembayaran angsuran sesuai dengan Ketentuan Umum

Disetujui oleh:			
SUGITO LIE Direktur	SUSANTO LAWADINATA Business Process & Analyst Division Head	No. Dokumen	: 013/ PROSEDUR / 2020
		No. Revisi	: 1
		Ruang Lingkup	: Nasional
		Halaman	: 2 / 2
		No. SE	: 013/SE/011
		Tanggal Berlaku	: 15 Maret