B. PROSEDUR PENARIKAN UNIT SEWA GUNA USAHA (LEASING)

ALUR PROSES

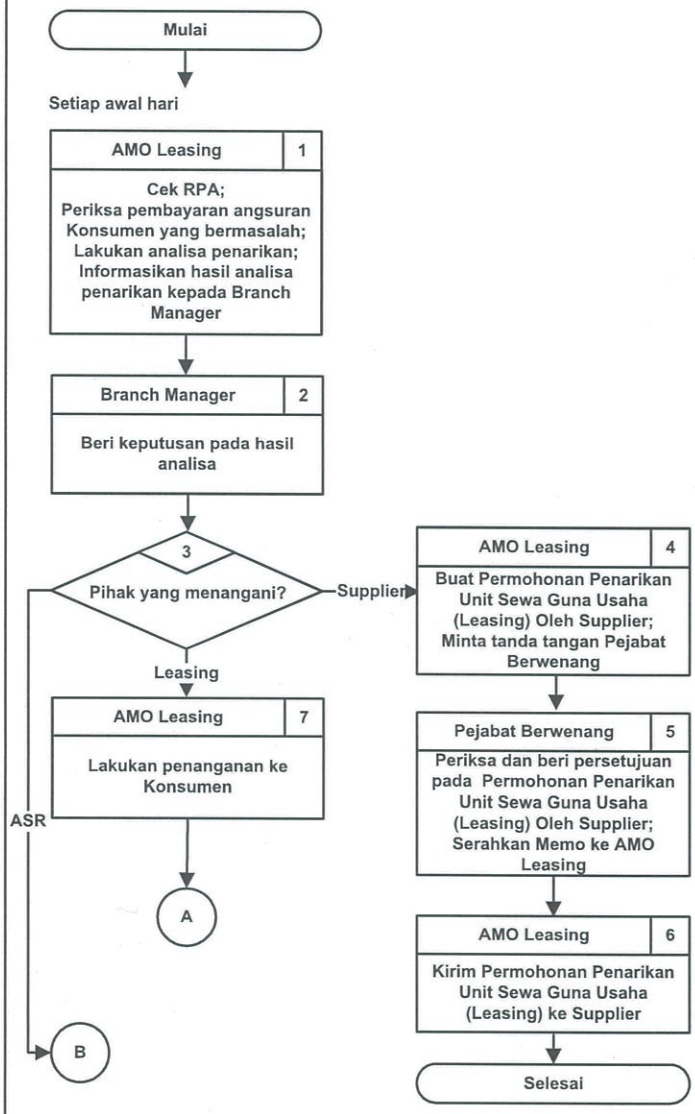

DOKUMEN

1 RPA

4 5 6 Permohonan Penarikan Unit Sewa Guna Usaha (Leasing) Oleh Supplier

KETERANGAN

AMO : Account Management Officer
RPA : Rekap Pembayaran Angsuran
ASR : Account Solution & Recovery

1 2 Analisa penanganan sesuai dengan pertimbangan dari Divisi Leasing & Special Financing

5 Pejabat Berwenang adalah :
- Leasing Branch Manager
- Leasing & Special Financing Div. Head

Disetujui Oleh :			
SUGITO LIE Direktur	SUSANTO LAWADINATA Deputy Division Head Business Process & Analyst	No. Dokumen	: 010 /PROSEDUR/ 2020
		No. Revisi	: 0
		Ruang Lingkup	: Nasional
		Halaman	: 1 / 3
		No. SE	: 067 /SE/DIR/2020
		Tanggal Berlaku	: 2 November 2020

B. PROSEDUR PENARIKAN UNIT SEWA GUNA USAHA (LEASING)

ALUR PROSES	DOKUMEN	KETERANGAN
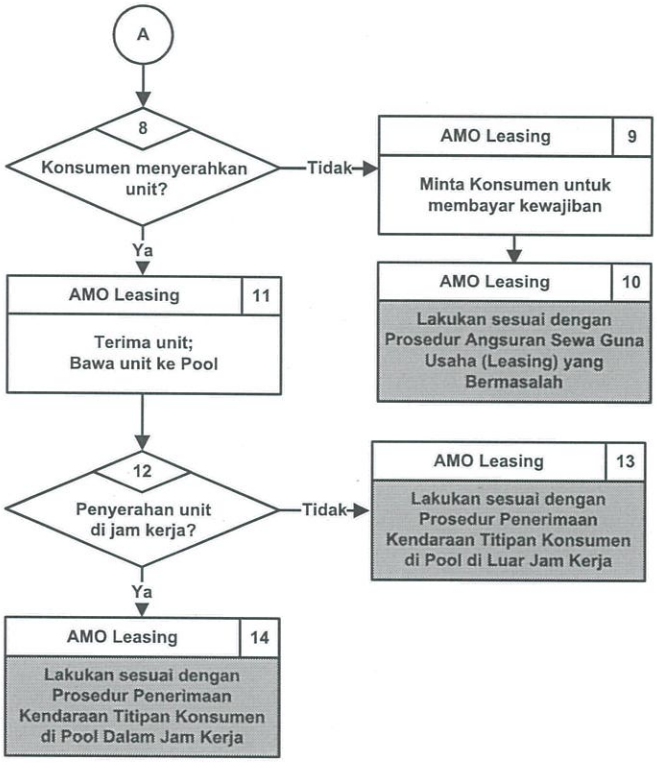	10 Prosedur Angsuran Sewa Guna Usaha (Leasing) yang Bermasalah 13 Prosedur Penerimaan Kendaraan Titipan Konsumen di Pool di Luar Jam Kerja 14 Prosedur Penerimaan Kendaraan Titipan Konsumen di Pool Dalam Jam Kerja	11 Pastikan unit yang diserahkan dibawa ke Pool terdekat sesuai dengan ketentuan yang berlaku

Disetujui Oleh :		
SUGITO LIE Direktur	SUSANTO LAWADINATA Deputy Division Head Business Process & Analyst	No. Dokumen : 010 /PROSEDUR/ 2020 No. Revisi : 0 Ruang Lingkup : Nasional Halaman : 2 / 3 No. SE : 067 /SE/DIR/2020 Tanggal Berlaku : 2 November 2020

B. PROSEDUR PENARIKAN UNIT SEWA GUNA USAHA (LEASING)

ALUR PROSES	DOKUMEN	KETERANGAN
B ↓ **AMO Leasing** 15 Buat Memo Permohonan Bantuan Penanganan Konsumen Sewa Guna Usaha (Leasing) yang Bermasalah ke ASR; Minta persetujuan Pejabat Berwenang ↓ **Pejabat Berwenang** 16 Periksa dan beri persetujuan pada Memo Permohonan Bantuan Penanganan Konsumen Sewa Guna Usaha (Leasing) yang Bermasalah; Serahkan Memo ke AMO Leasing ↓ **AMO Leasing** 17 Serahkan Memo Permohonan Bantuan Penanganan Konsumen Sewa Guna Usaha (Leasing) yang Bermasalah ke ASR ↓ **Subdirektorat ASR** 18 Lakukan penanganan konsumen Sewa Guna Usaha (Leasing) ↓ Selesai	15 16 17 18 Memo Permohonan Bantuan Penanganan Konsumen Sewa Guna Usaha (Leasing) yang Bermasalah	16 Pejabat Berwenang adalah : - Leasing Branch Manager - Leasing & Special Financing Div. Head 18 Penanganan konsumen leasing sesuai dengan ketentuan di Subdirektorat ASR

Disetujui Oleh :			
SUGITO LIE Direktur	SUSANTO LAWADINATA Deputy Division Head Business Process & Analyst	No. Dokumen	: 010 /PROSEDUR/ 2020
		No. Revisi	: 0
		Ruang Lingkup	: Nasional
		Halaman	: 3 / 3
		No. SE	: 067/SE/DIR/2020
		Tanggal Berlaku	: 2 November 2020