B. PROSEDUR PENCAIRAN BIAYA PENANGANAN COLLECTION

ALUR PROSES

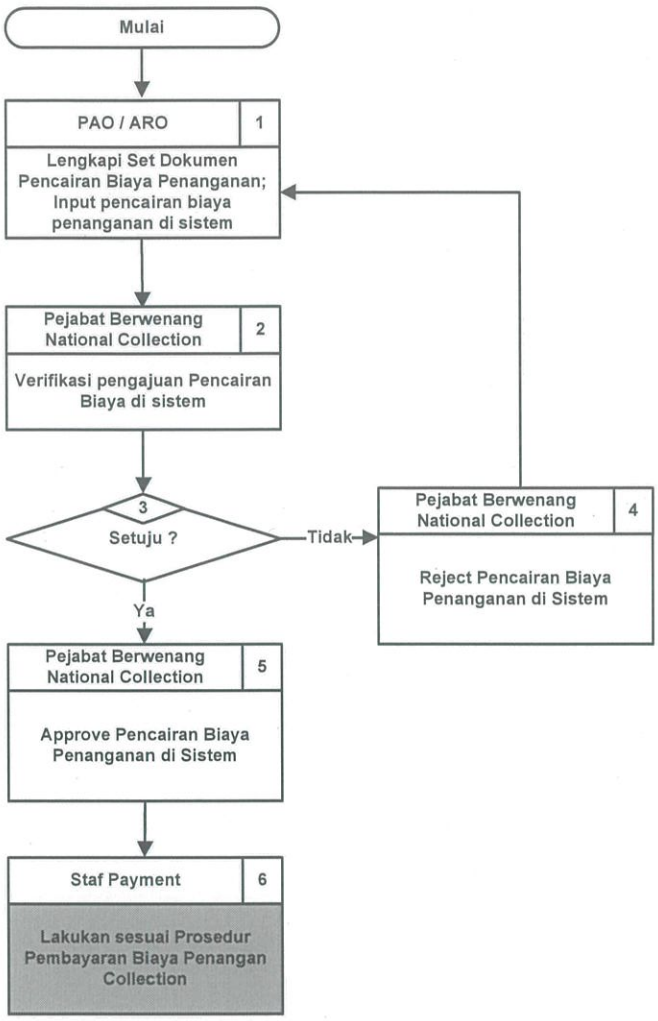

DOKUMEN

1 Set Dokumen Pencairan Biaya Penanganan

Instruksi Kerja Input Pencairan Biaya Penanganan pada Aplikasi Biaya Collection

4 5 Instruksi Kerja Approval Pencairan Biaya Penanganan pada Aplikasi Biaya Collection

6 Prosedur Pembayaran Biaya Penanganan Collection

KETERANGAN

PAO : Problem Account Officer
ARO : Account Remedial Officer

1 Pastikan kelengkapan Set Dokumen Pencairan Biaya Penanganan sesuai dengan ketentuan umum

Pastikan di menu Inquiry Proses Pengajuan Biaya status pengajuan biaya penanganan telah di approve

Input Pencairan biaya penanganan sesuai dengan "Instruksi Kerja Input Pencairan Biaya Penanganan pada Aplikasi Biaya Collection"

Pastikan Kuitansi Pembayaran diisi sesuai nominal pembayaran ke Professional Collector, Scan Kuitansi Pembayaran, Upload Kuitansi Pembayaran di Sistem, Simpan Kuitansi Pembayaran

2 Pejabat Berwenang National Collection sesuai dengan Ketentuan Kewenangan Pejabat Collection yang berlaku

Verifikasi pengajuan pencairan meliputi :
- Hasil Penanganan
- Pembayaran ke Pihak Ketiga
- Lampiran
- Penyimpangan
- Persetujuan
- History

4 Persetujuan atau Reject
5 Biaya Penanganan Collection sesuai dengan "Instruksi Kerja Approval Pencairan Biaya Penanganan pada Aplikasi Biaya Collction"

Disetujui Oleh :		
SUGITO LIE Direktur	SUSANTO LAWADINATA Deputy Div Head Business Process & Analyst	

No. Dokumen	: 003 /PROSEDUR/ 2019
No. Revisi	:
Ruang Lingkup	: Nasional
Halaman	: 1 / 1
No. SE	: 012 /SE/DIR/2019
Tanggal Berlaku	: 04 Februari 2019