D. PROSEDUR MONITORING PENANGANAN MOTORCYCLE DESK ACCOUNT SOLUTION

ALUR PROSES

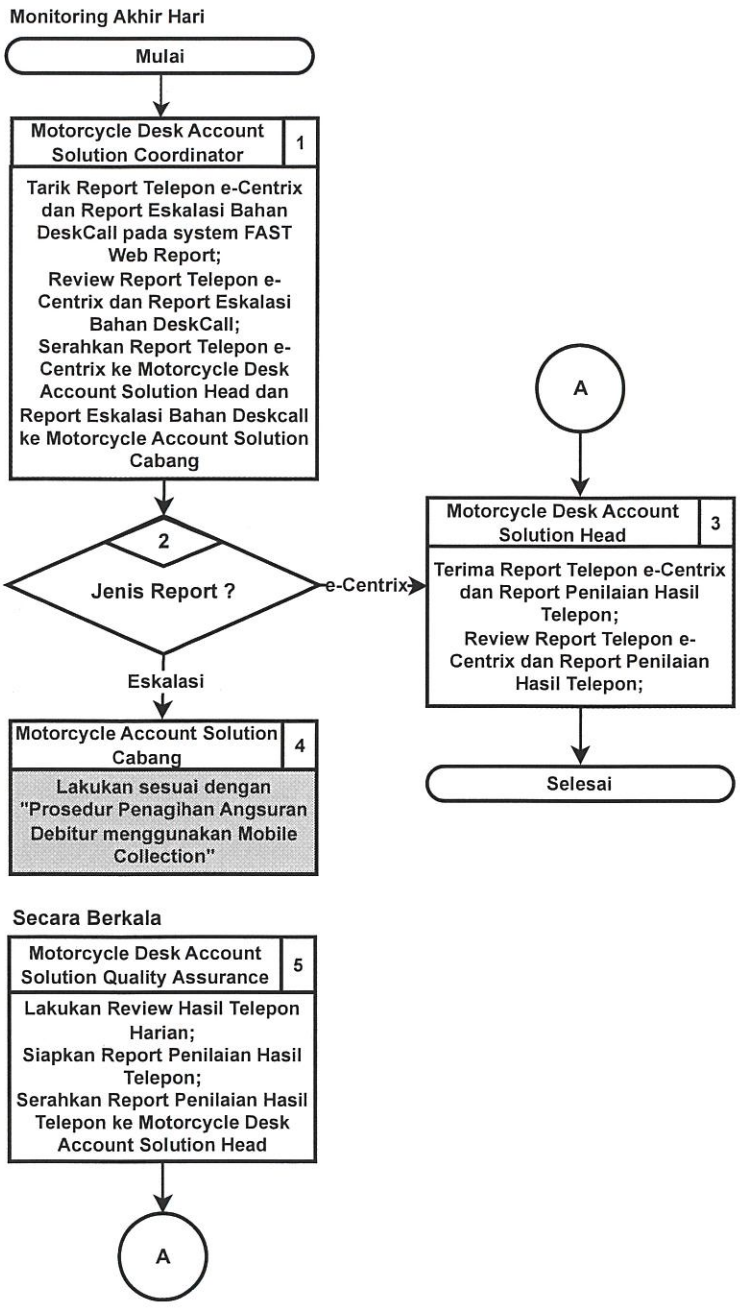

DOKUMEN

1 Report Telepon E-CentriX

2

4 Report Eskalasi Bahan Deskcall

3 Report Penilaian Hasil Telepon

4 Prosedur Penagihan Angsuran Debitur menggunakan Mobile Collection

5 Report Penilaian Hasil Telepon

KETERANGAN

1. Report yang dikirimkan oleh Motorcycle Desk Account Solution Coordinator terdiri dari :
   a. Report Telepon e-Centrix dikirimkan ke Motorcycle Desk Account Solution Head
   b. Report Eskalasi Bahan DeskCall dikirimkan ke Motorcycle Account Solution Cabang.

   Siapkan Report terdiri dari :
   a. Report Telepon E-Centrix - Persentase dan jumlah panggilan yang mencapai tujuan.
   b. Report Eskalasi Bahan Deskcall - Jumlah bahan yang diteruskan ke Motorcycle Account Solution Cabang untuk tindak lanjut.
3. Lakukan Review Report Telepon e-Centrix dan Report Penilaian Hasil Telepon yang sudah dilakukan oleh Motorcycle Desk Account Solution berupa Jumlah Konsumen yang sudah ditangani, Penyelesaian dan Kendala yang dihadapi sebagai dasar untuk dilakukan penanganan selanjutnya.
4. Motorcycle Account Solution Cabang wajib melakukan monitoring untuk memastikan Motorcycle Field Account Consultant mendapatkan Informasi Nomor Telepon Baru Konsumen.
5. Review Hasil Telepon dapat dilakukan dengan cara :
   a. Mendengarkan (*Spy*),
   b. Melakukan pengarahan komunikasi ke Motorcycle Desk Account Solution (*Whisper / Chat*)

   Siapkan Report Penilaian Hasil Telepon berupa skor penyampaian informasi ke konsumen, keberhasilan mencapai tujuan panggilan telepon.

Disetujui Oleh		
SUGIYO LIE Direktur	SUSANTO LAWADINATA Business Process & Analyst Divison Head	

No. Document	:	014 /PROSEDUR/2025
No. Revisi	:	0
Ruang Lingkup	:	Nasional
Halaman	:	1/1
No. SE	:	062 /SE/DIR/2025
Tanggal Berlaku	:	21 April 2025

Disetujui oleh FARIT FAHRUROHMAN (F1812660)
Disetujui pada 14 April 2025 13:58:54