B. PROSEDUR APPROVAL BRANCH MANAGER MENGGUNAKAN APLIKASI One ME

ALUR KEGIATAN

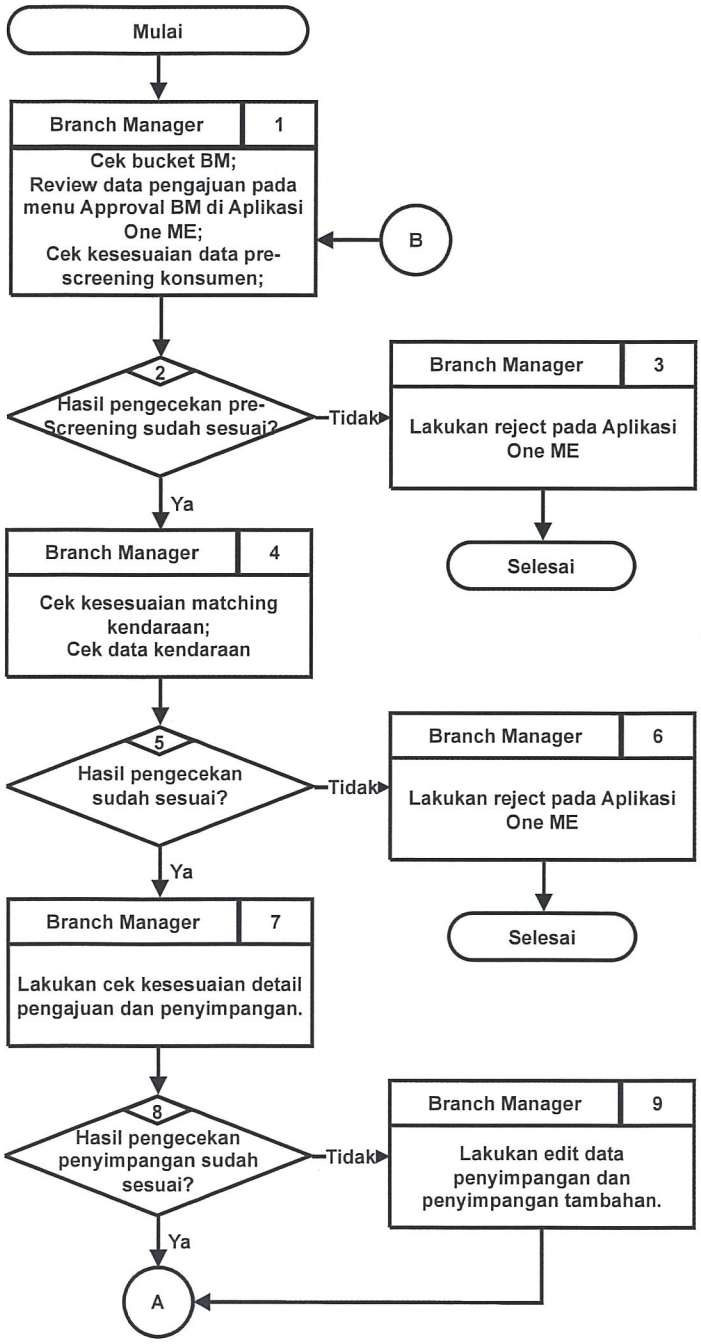

DOKUMEN

1. Panduan Penggunaan One ME (Branch Manager)

4. Set Dokumen Pengajuan kredit

KETERANGAN

BM = Branch Manager
AWC = Approve With Condition
SLIK = Sistem Layanan Informasi Keuangan
KYC = Know Your Customer
ECN = Emergency Contact Number

1. Pastikan pengecekan aplikasi AWC sudah dilakukan pemenuhan AWC oleh MO
   Pengecekan hasil Pre-Screening meliputi:
   - KYC
   - Watchlist Kendaraan (Untuk Used Car)
   - Watchlist Konsumen (Untuk Kendaraan Baru)
   - Engine Scoring
   - SLIK
   - History Konsumen RO
   - Kode Pos
   - Plafond KKB
   - Survey Konsumen
   Pengecekan hasil KYC sesuai ketentuan umum poin 3.
   Pengecekan hasil Watchlist sesuai ketentuan umum poin 4.
   Pengecekan hasil Engine Scoring sesuai ketentuan umum poin 5.
   Pengecekan hasil SLIK sesuai ketentuan umum poin 6.
   Pengecekan Plafond KKB sesuai ketentuan umum poin 18.
   Jika terdapat hasil pre-Screening yang tidak selesai diproses maka lakukan refresh pre-screening.
   Pastikan foto selfie konsumen dan pasangan sesuai
   Pastikan validasi rekening sesuai dokumen persyaratan kredit
   Pengecekan hasil History RO sesuai ketentuan umum poin 14.
   Pengecekan hasil Kode Pos sesuai ketentuan umum poin 15.
2. Untuk pengajuan Aplikasi CS New Car tidak perlu melakukan pengecekan kesesuaian Matching Kendaraan
3. Pastikan input deskripsi reject jika
6. terdapat pengajuan yang tidak sesuai
4. Ketentuan pengecekan hasil matching kendaraan sesuai ketentuan umum poin 7 - 11.
   Pastikan nomor rangka dan nomor mesin yang diinput untuk matching kendaraan sesuai dengan dokumen BPKB/STNK
   Pastikan hasil survey kendaraan sudah selesai & dapat dilakukan pengecekan serta sesuai data kendaraan
   Pengecekan hasil survey kendaraan sesuai ketentuan yang berlaku
   Pastikan data kendaraan yang diinput sesuai set dokumen pengajuan kredit
   Pastikan Formulir Persetujuan Konsumen sudah ditandatangani konsumen & pasangan (jika ada)

Disetujui Oleh :		
SUGIRO LIE Direktur	SUSANTO LAWADINATA Business Process & Analyst Division Head	

No. Dokumen	: 020/PROSEDUR/2024
No. Revisi	: 4
Ruang Lingkup	: Nasional
Halaman	: 1 / 2
No. SE	: 018/SE/DIR/2026
Tanggal Berlaku	: 15 Januari 2026

B. PROSEDUR APPROVAL BRANCH MANAGER MENGGUNAKAN APLIKASI One ME

ALUR KEGIATAN

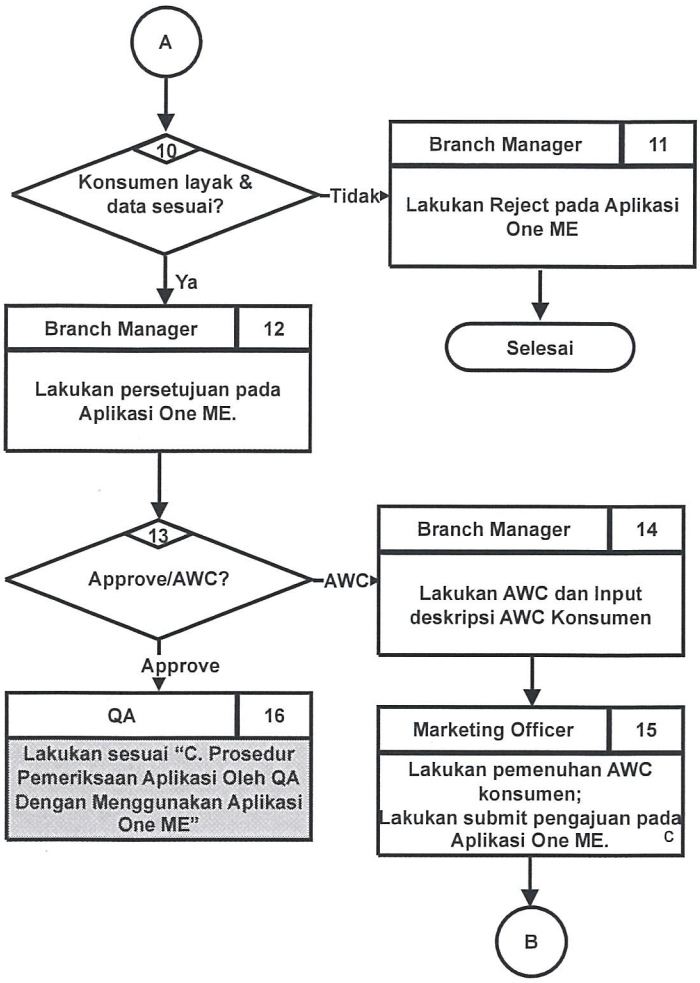

DOKUMEN

10. Form Analisa Kredit (5C) - Individu
Form Analisa Kredit (5C) - Badan Usaha
Form Analisa EDD

16. Prosedur Pemeriksaan Aplikasi Oleh QA dengan Menggunakan Aplikasi One ME

KETERANGAN

7. Set dokumen pengajuan kredit sesuai dengan ketentuan umum poin 12.

   Ketentuan terkait pengecekan detail pengajuan sesuai ketentuan umum poin 14.

10. Branch Manager wajib memastikan data calon konsumen/pasangan yang diinput pada Aplikasi One ME adalah data yang valid.

    Branch Manager wajib memastikan Form Analisa Kredit (5C) dan Form Analisa EDD (Jika Ada) yang diupload pada Aplikasi One ME sudah sesuai dan sudah disetujui oleh pejabat berwenang.

    Marketing bertanggung jawab atas hasil analisa data calon konsumen/pasangan yang diajukan

11. Pastikan input deskripsi reject jika terdapat pengajuan yang tidak sesuai

12. Pastikan perlakuan hasil scoring dan SLIK sesuai dengan ketentuan yang berlaku

    Untuk pengajuan Aplikasi CS New Car lakukan pengecekan Summary Data Pengajuan.

    Pastikan Data Konsumen, Data Kendaraan dan Loan Data yang ditampilkan sudah sesuai

    Lakukan input Hasil Analisa BM

14. Jika deskripsi AWC yang
15. ditampilkan berhubungan dengan kelengkapan dokumen maka pastikan sudah melengkapi dokumen sesuai dengan ketentuan yang berlaku

Disetujui Oleh :		
SUGIANTO LIE Direktur	SUSANTO LAWADINATA Business Process & Analyst Division Head	

No. Dokumen	: 020/PROSEDUR/2024
No. Revisi	: 4
Ruang Lingkup	: Nasional
Halaman	: 2 / 2
No. SE	: 018/SE/DIR/2026
Tanggal Berlaku	: 15 Januari 2026