C. PROSEDUR APPROVAL BRANCH MANAGER UNTUK APLIKASI PENDING MENGGUNAKAN APLIKASI One ME

ALUR KEGIATAN

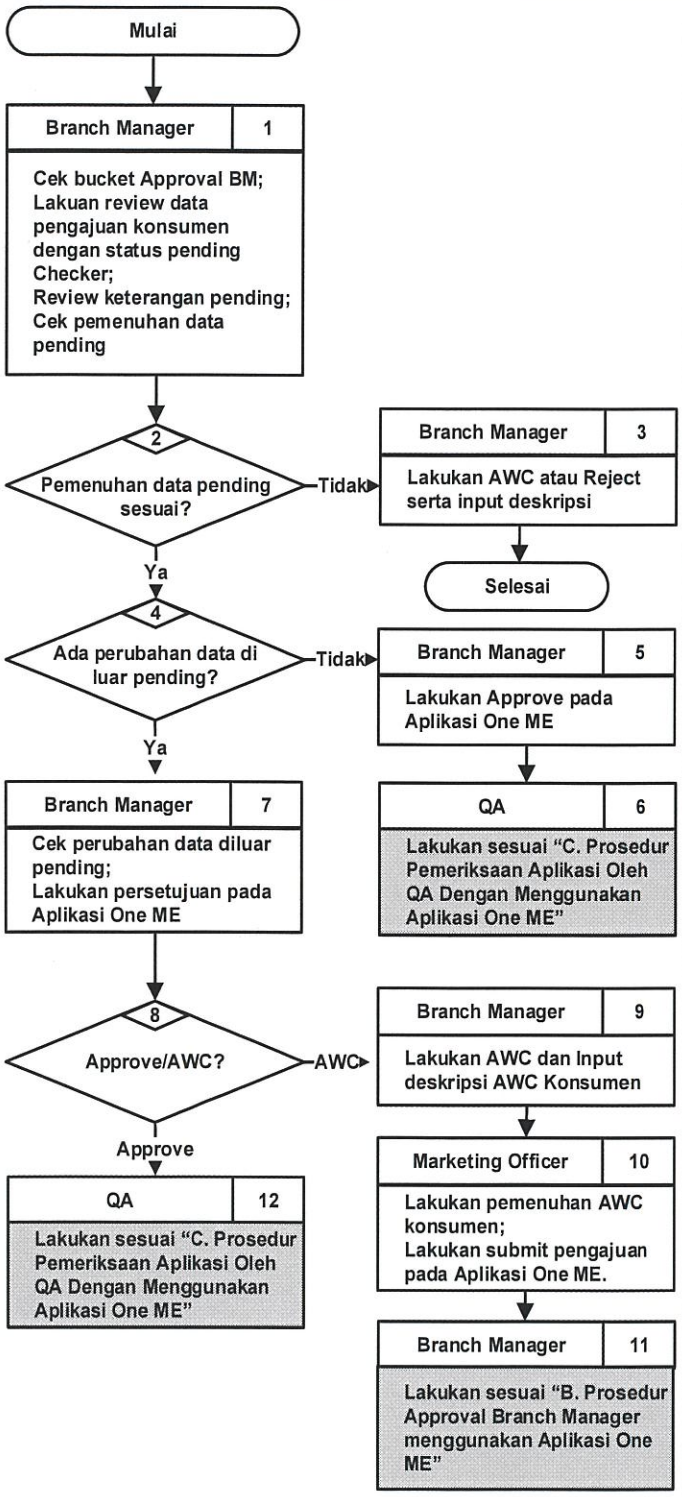

DOKUMEN

6.
12. Prosedur Pemeriksaan Aplikasi Oleh QA dengan Menggunakan Aplikasi One ME

11. Prosedur Approval Branch Manager menggunakan Aplikasi One ME

KETERANGAN

BM = Branch Manager
AWC = Approve With Condition
MO = Marketing Officer

1. Jika terdapat pendingan aplikasi dari QA, pastikan pegecekan aplikasi pending sudah dilakukan pemenuhan oleh MO

   Pastikan pemenuhan aplikasi yang dilakukan pending sudah sesuai

7. Jika terdapat perubahan data pengajuan dari aplikasi yang tidak dipending oleh QA, maka lakukan pengecekan apakah perubahan pada aplikasi tersebut dibutuhkan atau tidak

   Jika terdapat perubahan data diluar pending Lakukan analisa terhadap perubahan data tersebut dan berikan persetujuan dan input deskripsi pada keterangan BM

Disetujui Oleh :			
Signed by Sugito Lie (SU6932) Signed at Sep 26, 2024 13:16:46 SUGITO LIE Direktur	SUSANTO LAWADINATA Business Process & Analyst Division Head	No. Dokumen	: 020/PROSEDUR/2024
		No. Revisi	: 0
		Ruang Lingkup	: Nasional
		Halaman	: 1 / 1
		No. SE	: 131/SE/DIR/2024
		Tanggal Berlaku	: 30 September 2024