D. PROSEDUR PEMERIKSAAN APLIKASI OLEH QA DENGAN MENGGUNAKAN APLIKASI One ME

ALUR KEGIATAN

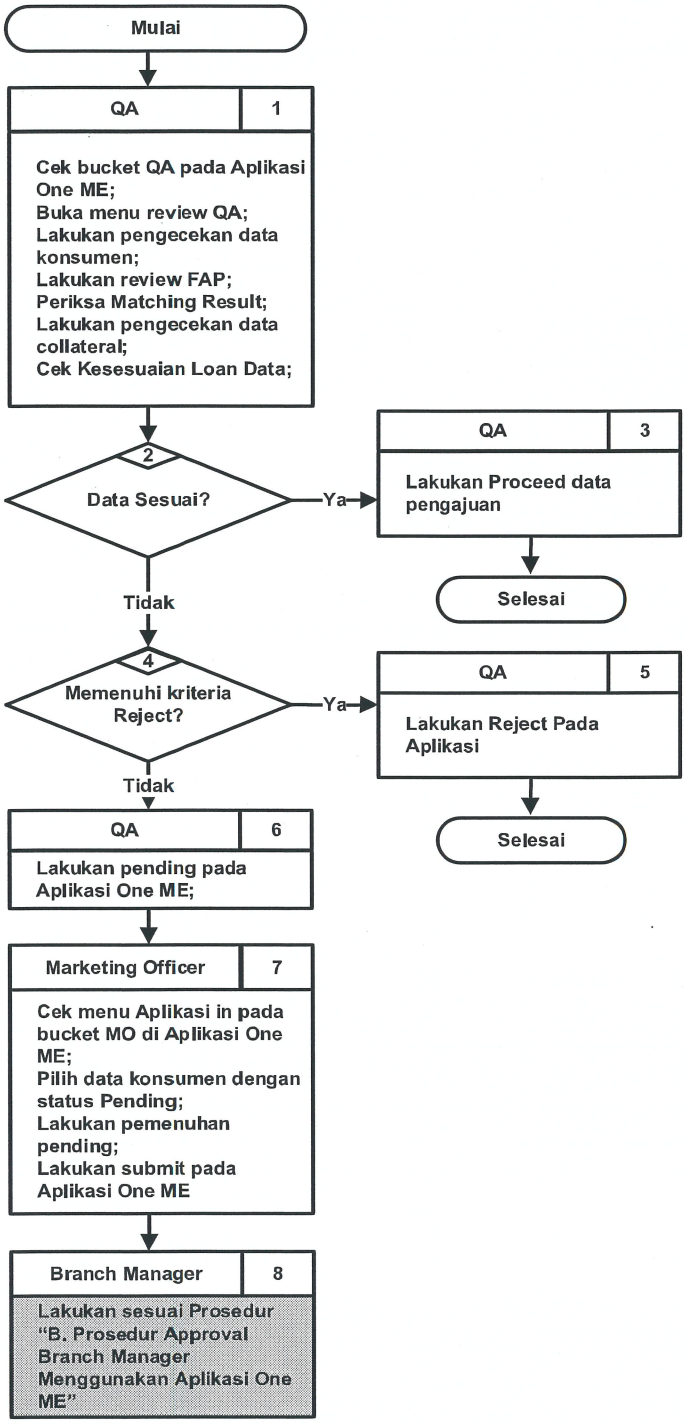

DOKUMEN

1. Panduan Penggunaan One ME (QA)

6 Prosedur Approval Branch Manager Menggunakan Aplikasi One ME

KETERANGAN

MO = Marketing Officer
FAP = Formulir Aplikasi Pembiayaan
KYC = Know Your Customer
SLIK = Sistem Layanan Informasi Keuangan
QA = Quality Assurance

1. Aplikasi Pembiayaan konsumen yang masuk kedalam bucket QA adalah aplikasi yang telah di setujui oleh BM
   Pengecekan data konsumen meliputi:
   - Review KYC
   - Review KYC Wajah
   - Review Watchlist konsumen
   - Review Engine Scoring
   - Review SLIK
   - Review M Survey Konsumen
   - History Konsumen RO
   - Review Validasi Rekening (Jika Ada)
   - Kode Pos
   - Review Plafond KKB

   Pengecekan hasil History RO sesuai ketentuan umum poin 14.
   Pengecekan terkait hasil Kode Pos sesuai ketentuan umum poin 15.
   Ketentuan pengecekan Plafond KKB sesuai ketentuan umum poin 19.
   Pastikan data konsumen dan FAP sesuai dengan dokumen yang diupload
   Pengecekan data Collateral meliputi :
   - Review Watchlist Kendaraan
   - Review Asset registry
   - Review Sigma Approva
   - Review Sigma Financore

   Pastikan Deviasi dan penyimpangan tambahan yang dipilih sesuai ketentuan yang berlaku
   Jika status konsumen yang diinput adalah single pastikan matching untuk pasangan tidak muncul
   Matching pasangan konsumen dan pasangan penjamin akan muncul jika konsumen dan penjamin statusnya adalah menikah
   Untuk Aplikasi yang sebelumnya di pending maka QA wajib melakukan pengecekan ulang terkait dokumen tersebut
4. Ketentuan terkait perlakuan reject
5. sesuai ketentuan umum poin 15.
6. Pastikan input keterangan pending sesuai data yang dipending
   Jika terdapat data yang tidak sesuai pastikan terdapat penulisan keterangan pending
   Lakukan pengecekan berkala pada menu Aplikasi In jika terdapat pending dari QA

Disetujui Oleh :		
SUGIO LIE Direktur	SUSANTO LAWADINATA Business Process & Analyst Division Head	

No. Dokumen	: 020/PROSEDUR/2024
No. Revisi	: 2
Ruang Lingkup	: Nasional
Halaman	: 1 / 1
No. SE	: 099/SE/DIR/2025
Tanggal Berlaku	: 17 Juni 2025