E. PROSEDUR PEMERIKSAAN APLIKASI PENDING OLEH QA DENGAN MENGGUNAKAN APLIKASI One ME

ALUR KEGIATAN

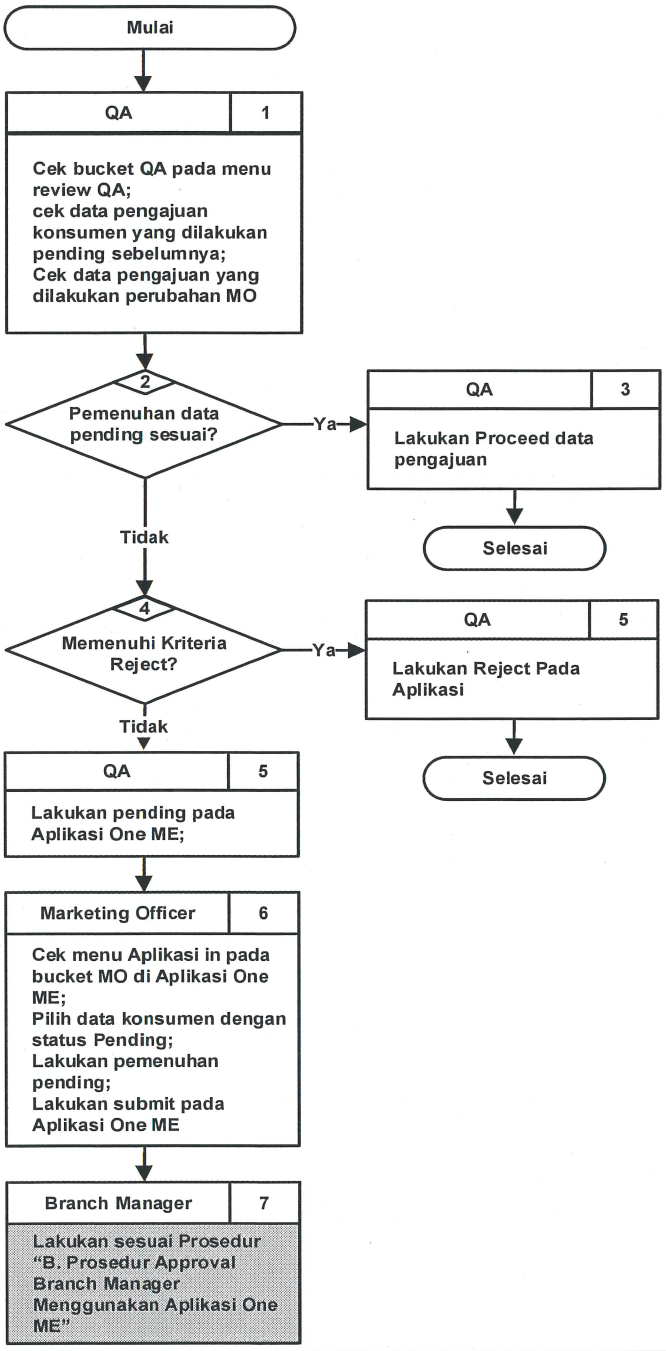

DOKUMEN

7. Prosedur Approval Branch Manager Menggunakan Aplikasi One ME

KETERANGAN

MO = Marketing Officer

1. Pastikan pemenuhan pada aplikasi yang dilakukan pending sebelumnya sudah sesuai

   Jika terdapat perubahan data pengajuan Aplikasi diluar dari data yang dipending, maka lakukan pengecekan terkait perubahan tersebut dan pastikan sudah sesuai dengan ketentuan yang berlaku

   Jika hasil pengecekan tidak sesuai dengan ketentuan yang berlaku maka lakukan pending

4. 5. Ketentuan terkait perlakuan reject sesuai dengan ketentuan umum poin 16.

Disetujui Oleh :			
SUGITO LIE Direktur	SUSANTO LAWADINATA Business Process & Analyst Division Head	No. Dokumen	: 020/PROSEDUR/2024
		No. Revisi	: 1
		Ruang Lingkup	: Nasional
		Halaman	: 1 / 1
		No. SE	: 059/SE/DIR/2025
		Tanggal Berlaku	: 21 April 2025