F. PROSEDUR PENGAJUAN APLIKASI REFINANCING TOP UP MENGGUNAKAN APLIKASI One ME

ALUR PROSES

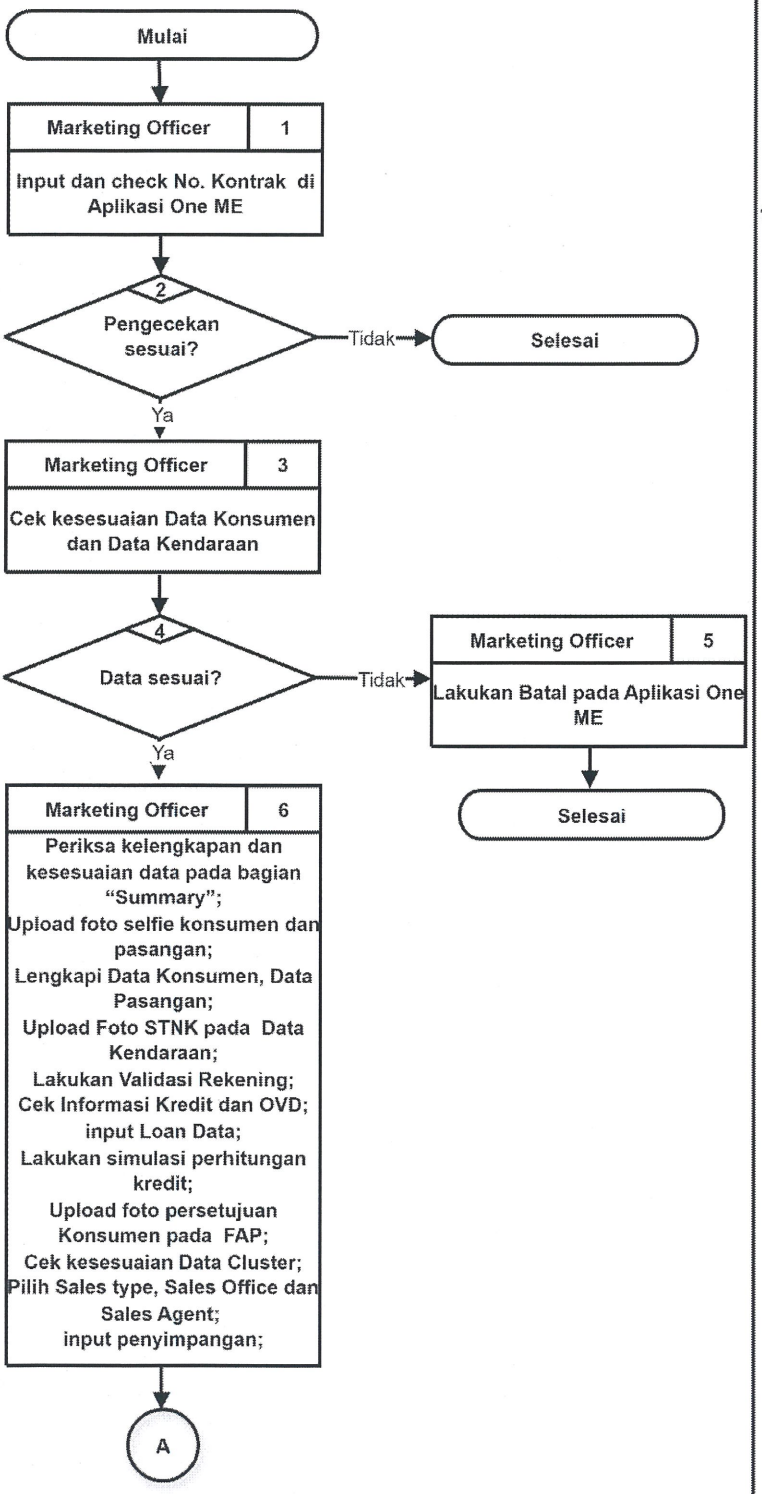

DOKUMEN

1. Panduan Menu Refinancing Top Up pada Aplikasi One ME

KETERANGAN

BPKB : Buku Pemilik Kendaraan Bermotor
BM : Branch Manager
KYC : Know Your Customer
OVD : Overdue
FAP : Formulir Aplikasi Pembiayaan

1. Pastikan No. Kontrak & BPKB yang di check valid dan sesuai dengan yang terdaftar di BCA Finance.
2. ketentuan pengecekan sesuai dengan ketentuan umum point 20.
3. Pastikan data yang dicek sudah sesuai dengan history pinjaman sebelumnya.
6. Jika terdapat perubahan pada data konsumen atau pasangan maka lakukan pengkinian data sesuai dengan ketentuan yang berlaku.

Pengecekan hasil verifikasi foto sesuai ketentuan yang berlaku.

Lakukan validasi rekening jika akun refinancing memiliki rekening autodebet yang berbeda dengan akun refinancing.

Pastikan data yang diinput pada loan data benar dan sesuai.

Ketika simulasi dilakukan, pastikan data yang diinput sesuai dan hasil perhitungan simulasi yang di tampilkan benar.

Pastikan data FAP yang diinput sesuai dengan dokumen FAP.

Pastikan data cluster sudah sesuai ketentuan yang berlaku.

Disetujui Oleh :		
SUGITO LIE Direktur	SUSANTO LAWADINATA Division Head Business Process & Analyst	

No. Dokumen	: 020/PROSEDUR/2025
No. Revisi	: 0
Ruang Lingkup	: Nasional
Halaman	: 1/3
No. SE	: 198/SE/DIR/2025
Tanggal Berlaku	: 06 November 2025

F. PROSEDUR PENGAJUAN APLIKASI REFINANCING TOP UP MENGGUNAKAN APLIKASI One ME

ALUR PROSES	DOKUMEN	KETERANGAN

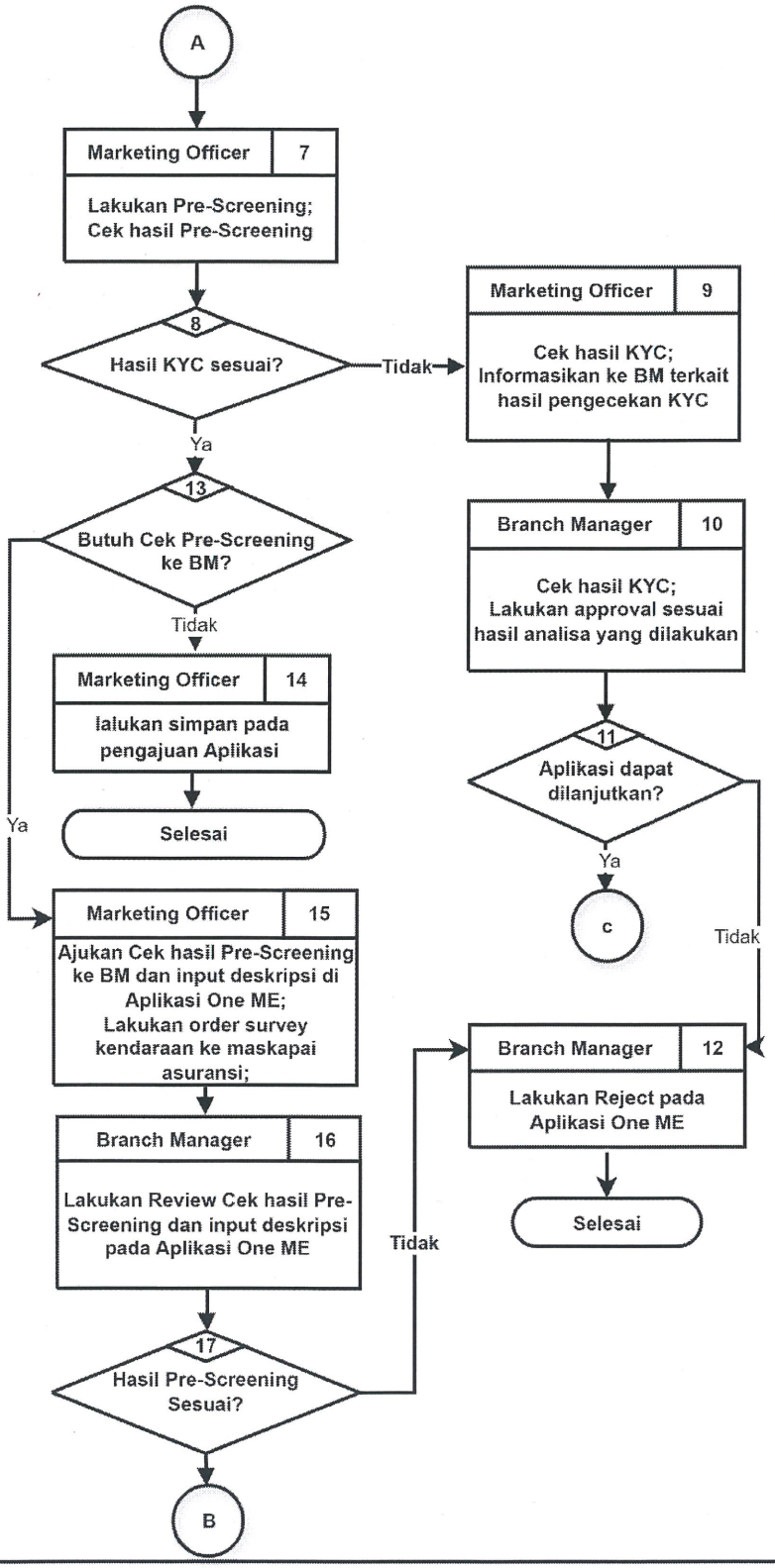

7. Lakukan cek pre-screening ke BM jika terdapat keraguan pada hasil KYC dan memerlukan analisa lebih lanjut oleh BM.
8. Pengecekan hasil Pre-
9. Screening meliputi:
10. - KYC
    - Watchlist Konsumen
    - Engine Scoring
    - SLIK
    - History Konsumen RO
    - Kode POS
    - Plafond KKB

    Pengecekan terkait hasil KYC sesuai Ketentuan Umum point 3.
    Pengecekan terkait hasil Watchlist sesuai Ketentuan Umum point 4.
    Pengecekan terkait hasil Engine Scoring sesuai Ketentuan yang berlaku.
    Pengecekan terkait hasil SLIK sesuai Ketentuan yang berlaku.
    Pengecekan terkait hasil History RO sesuai dengan ketentuan berlaku.
    Pastikan Kode POS terdaftar dan pengecekan hasil Kode POS sesuai ketentuan umum point 16.
    Pengecekan Plafond sesuai Ketentuan Umum point 18.

15. Pastikan order survey kendaraan dan konsumen sesuai dengan ketentuan yang berlaku.

Disetujui Oleh :		No. Dokumen : 020/PROSEDUR/2025
		No. Revisi : 0
		Ruang Lingkup : Nasional
		Halaman : 2/3
SUGITO LIE Direktur	SUSANTO LAWADINATA Division Head Business Process & Analyst	No. SE : 198/SE/DIR/2025
		Tanggal Berlaku : 06 November 2025

F. PROSEDUR PENGAJUAN APLIKASI REFINANCING TOP UP MENGGUNAKAN APLIKASI One ME

ALUR PROSES	DOKUMEN	KETERANGAN

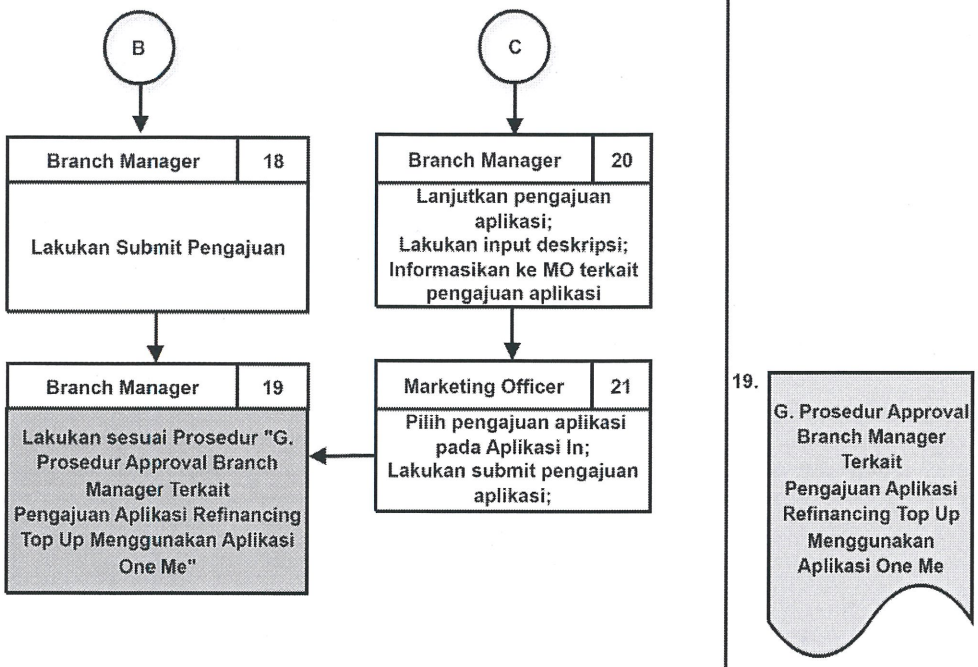

Disetujui Oleh :		No. Dokumen : 020/PROSEDUR/2025
		No. Revisi : 0
		Ruang Lingkup : Nasional
		Halaman : 3/3
SUGITO LIE Direktur	SUSANTO LAWADINATA Division Head Business Process & Analyst	No. SE : 198/SE/DIR/2025
		Tanggal Berlaku : 06 November 2025