G. PROSEDUR APPROVAL BRANCH MANAGER TERKAIT PENGAJUAN APLIKASI REFINANCING TOP UP MENGGUNAKAN APLIKASI One ME

ALUR PROSES

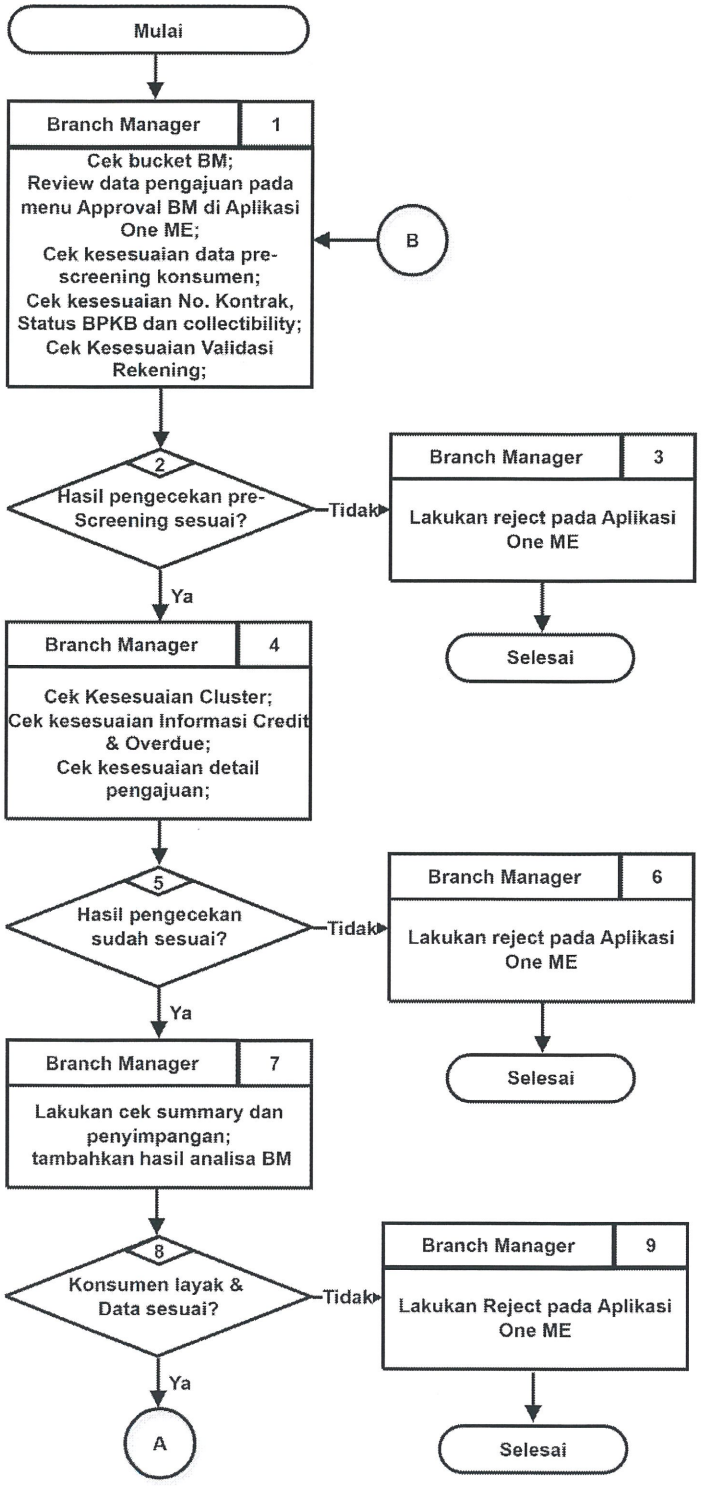

DOKUMEN

1. Panduan Menu Refinancing Top Up pada Aplikasi One ME

KETERANGAN

BM = Branch Manager
AWC = Approve With Condition

1. Pastikan pengecekan aplikasi AWC sudah dilakukan pemenuhan AWC oleh MO
   Pengecekan hasil Pre-Screening meliputi:
   - KYC
   - Watchlist Konsumen
   - Engine Scoring
   - SLIK
   - History Konsumen RO
   - Kode Pos
   - Plafond KKB
   - Survey Konsumen
   Pengecekan hasil KYC sesuai ketentuan umum poin 3.
   Pengecekan hasil Watchlist sesuai ketentuan umum poin 4.
   Pengecekan hasil Engine Scoring sesuai ketentuan berlaku.
   Pengecekan hasil SLIK sesuai ketentuan berlaku.
   Pengecekan terkait hasil History RO sesuai dengan ketentuan berlaku.
   Pastikan hasil pengecekan Kode POS terdaftar.
   Pengecekan Plafond KKB sesuai ketentuan umum poin 18.
   Pastikan input deskripsi reject jika terdapat pengajuan yang tidak sesuai

   Pastikan hasil survey kendaraan sudah selesai & dapat dilakukan pengecekan serta sesuai data kendaraan
   Pengecekan hasil survey kendaraan sesuai ketentuan yang berlaku

   Cek Kesesuaian validasi rekening jika rekening autodebet berbeda dengan rekening utama.
4. Pastikan Hasil Cluster sudah benar dan sesuai dengan ketentuan yang berlaku

   Pastikan Hasil Cluster sudah benar dan sesuai dengan ketentuan yang berlaku

   Pastikan input deskripsi reject jika terdapat pengajuan yang tidak sesuai

Disetujui Oleh :		
SUGITO LIE Direktur	SUSANTO LAWADINATA Division Head Business Process & Analyst	

No. Dokumen	: 020/PROSEDUR/2025
No. Revisi	: 0
Ruang Lingkup	: Nasional
Halaman	: 1 / 2
No. SE	: 198/SE/DIR/2025
Tanggal Berlaku	: 06 November 2025

G. PROSEDUR APPROVAL BRANCH MANAGER TERKAIT PENGAJUAN APLIKASI REFINANCING TOP UP MENGGUNAKAN APLIKASI One ME

ALUR PROSES	DOKUMEN	KETERANGAN
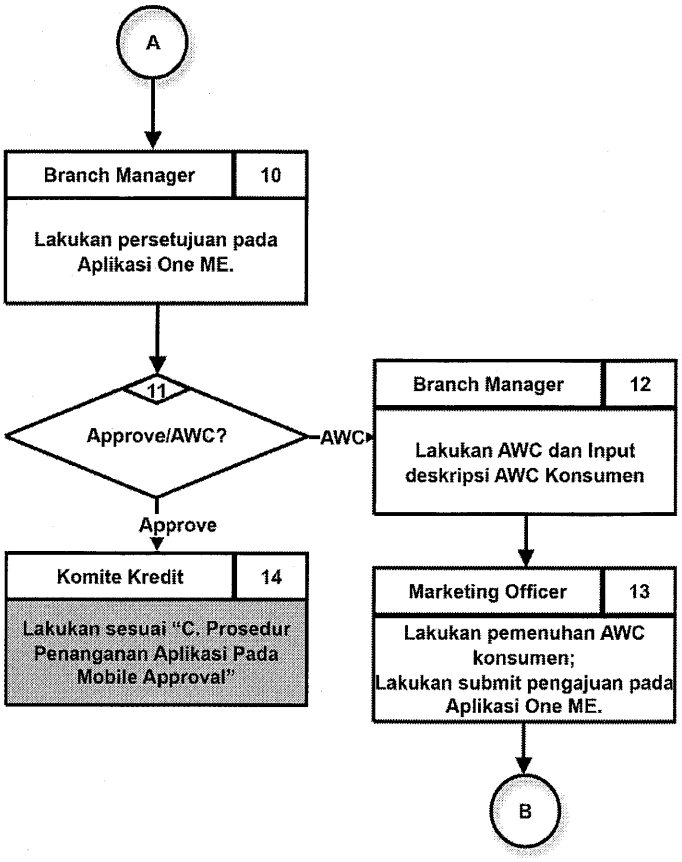	14. Panduan Menu Refinancing Top Up pada Aplikasi One ME	8. Branch Manager wajib memastikan data calon konsumen/pasangan yang diinput pada Aplikasi One ME adalah data yang valid. Branch Manager wajib memastikan Form Analisa Kredit (5C) dan/atau Form Analisa EDD sudah disetujui dan diupload di Aplikasi Kunjungan Marketing Marketing bertanggung jawab atas hasil analisa data calon konsumen/pasangan yang diajukan 11. Jika deskripsi AWC yang ditampilkan berhubungan dengan kelengkapan dokumen maka pastikan sudah melengkapi dokumen sesuai dengan ketentuan yang berlaku 12. 13.

Disetujui Oleh :		No. Dokumen : 020/PROSEDUR/2025
		No. Revisi : 0
		Ruang Lingkup : Nasional
		Halaman : 2 / 2
SUGITO LIE Direktur	SUSANTO LAWADINATA Division Head Business Process & Analyst	No. SE : 198/SE/DIR/2025
		Tanggal Berlaku : 06 November 2025