РОЛАН МУЛЮКИН

BACKEND DEVELOPER

+7 917 754 05 43 | muliukinrolan@mail.ru | @poon4ik7 | Сайт | Innopolis | LeetCode | Codeforces

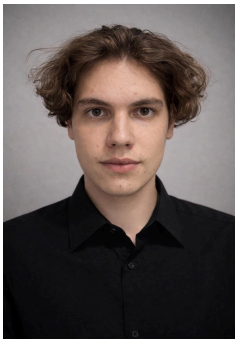

ОБРАЗОВАНИЕ

Innopolis University

GPA 4.86/5.0

Инженерия информационных систем
2024-2028

HARD SKILLS

Языки программирования: Go, Java, C++, C#, Python

Backend: REST API, проектирование сервисов, бизнес-логика, интеграция внешних API, обработка HTTP-запросов

Инструменты и технологии: PostgreSQL, SQL, Redis, RabbitMQ, Kafka, Git, Docker, Docker Compose, Nginx

Системы: Linux, macOS

Go-экосистема: goroutines, channels, context, middleware, net/http

Тестирование и разработка: тестирование, работа с логированием, отладка

Дополнительно: Flutter, SDLC, Scrum

О СЕБЕ

Backend Developer с опытом создания backend-логики и REST API

Работал с PostgreSQL, Docker и интеграцией внешних сервисов

Участвовал в командной разработке учебных и проектных продуктов

Занимался серверной частью, обработкой запросов и проектированием API

Быстро разбираюсь в новых технологиях и люблю практические задачи

ОПЫТ РАБОТЫ

Backend developer
Май 2025 — Август 2026
• Разрабатывал ИИ-консультанта для онлайн магазина, работал с API и писал логику обработки запросов на Go

• Был частью команды разработки приложения “Tatar Shower”, идея заключалась в том чтобы помочь людям закаляться правильно. В работе использовал Go, также FSM систему для работы с уведомлениями, также разработал API для нашего сервиса

ПРОЕКТЫ

AI Online Consultant *Backend Developer* **ссылка**

Совместный проект с командой — разработка ИИ-консультанта для онлайн-магазинов. Реализовал backend-часть на Go: регистрация пользователей, хранение истории диалогов, обработка запросов и интеграция с внешним API. В работе использовал *Go, PostgreSQL, Docker, REST API*

Room Booking Service *Backend Developer* **ссылка**

Разработал backend-сервис для бронирования переговорок: реализовал регистрацию и авторизацию пользователей, ролевую модель admin/user, управление переговорками и расписанием, генерацию слотов для бронирования, создание и отмену броней. Настроил работу с *PostgreSQL*, *JWT*-аутентификацию, *Swagger*-документацию, *Docker Compose* и покрытие бизнес-сценариев unit/integration тестами. В работе использовал *Go*, *PostgreSQL*, *Docker*, *REST API*, *JWT*, *Swagger*.

Tatar Shower *Backend Developer* **ссылка**

Разработка мобильного приложения для помощи людям в желании вести здоровый образ жизни и закаляться. Реализовал backend-часть на Go: регистрация пользователей, хранение истории диалогов, обработка запросов и интеграция с внешним API. В работе использовал *Go, PostgreSQL, Docker, REST API*

Messenger *Backend Developer* **ссылка**

Разрабатываю собственный проект мессенджера с нуля. Занимался проектированием архитектуры приложения, реализацией основной логики и организацией взаимодействия между компонентами системы. В работе уделял внимание структуре проекта, обработке данных и стабильности работы приложения. В работе использовал *Go, PostgreSQL, Docker, REST API*

SOFT SKILLS

Быстро вхожу в новые технологии и инструменты

Ответственно подхожу к срокам и довожу задачи до результата

Умею задавать уточняющие вопросы и быстро вникать в требования

Комфортно работаю в команде и открыт к обратной связи

GameDev Project: Casual PC Game *C#, Unity разработчик*

Прототип и реализация взаимодействия между персонажем и игровым миром. Разработка пользовательского интерфейса и визуальных эффектов. В работе использовал *C#, Unity*

ОЛИМПИАДЫ И ДОСТИЖЕНИЯ

Международное студенческое соревнование по программированию ICPC (Southern and Volga Russia Regional Contest, цQualification Stage) — диплом III степени ссылка

Отраслевая физико-математическая олимпиада «Росатом» (РСОШ, уровень 1) — призёр (диплом III степени), профиль *физика* **ссылка**

Инженерная олимпиада школьников (РСОШ, уровень 2) — призёр (диплом II степени), профиль *физика* **ссылка**

Олимпиада школьников «Шаг в будущее» (РСОШ, уровень 2) — призёр (диплом II степени), профиль *физика* **ссылка**

Всероссийская олимпиада школьников по экономике (региональный этап) — призёр

ПРИОРИТЕТЫ

Ориентирован на развитие в backend-разработке. Ценю возможность приносить реальную пользу продукту. Особенно интересны задачи, где можно совмещать разработку, системное мышление и постоянное обучение

ДОПОЛНИТЕЛЬНОЕ ОБРАЗОВАНИЕ

Algorithmic Practice *Go, Java, C++*

Регулярно решаю задачи на Leetcode, Codeforces

Курс «Язык программирования C#: от основ до разработки мобильных и компьютерных игр на Unity» — 147 академических часов