METODOLOGIA EMPLEO CON APOYO

1. La persona contratada contará con el apoyo de una preparadora laboral que guiará las tareas que deberá realizar en su puesto de trabajo, así como las adaptaciones necesarias.

2. Asesoramiento a empresas: información en materia de subvenciones, ayudas y bonificaciones por la contratación de personas con discapacidad.

INFORMACIÓN

Victoria Moreno.
Orientadora laboral.

Carmen Lara.
Gestión administrativa.

926532749/604453857

CORREO ELECTRÓNICO:

Vicky.afymos@gmail.com
carmela.afymos@gmail.com

https://afymos.org/

Castilla-La Mancha

GOBIERNO DE ESPAÑA — MINISTERIO DE EDUCACIÓN, FORMACIÓN PROFESIONAL Y DEPORTES

MINISTERIO DE TRABAJO Y ECONOMÍA SOCIAL — SERVICIO PÚBLICO DE EMPLEO ESTATAL SEPE

AFYMOS

PROYECTO NUEVO CREA

PROYECTO DE FORMACIÓN Y EMPLEO PARA PERSONAS CON DISCAPACIDAD

¿QUÉ ES?

*Es un proyecto de **FORMACIÓN DUAL**, que combina formación profesional para el empleo con trabajo efectivo en la empresa, formalizado con un contrato de formación en alternancia con el empleo.*

Dirigido a personas con discapacidad y dificultad de inserción socio-laboral.

FORMACIÓN:

- **Especialidad formativa: Operaciones Auxiliares en el Departamento de Administración y Recepción para personas con Discapacidad Intelectual .**

- **La formación supone un 35% de la jornada laboral (14 horas semanales) impartidas en el Centro de Formación AFYMOS.**

Lunes (8 horas). 9:00-14:00/15:30-18:30.
Martes (6 horas). 08:00-14:00

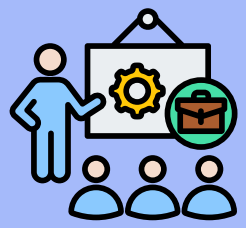

EMPLEO

- **TRABAJO EFECTIVO EN EMPRESA: será el 65% de la jornada laboral. Según convenio laboral de la empresa adherida.**

- **TIPO DE CONTRATO: Formación en alternancia con el empleo. Jornada completa. Subvencionado por la Consejería de Economía, Empresas y Empleo.**

- **DURACIÓN : 6 meses aproximadamente**