چهارده قرن پیش

که قبایل عرب عربستانی به ایران حمله کردند

مثل الان

بسیاری از مردم **ناراضی** بودند از

فساد دربار ساسانی

و **فساد روحانیون زرتشتی**

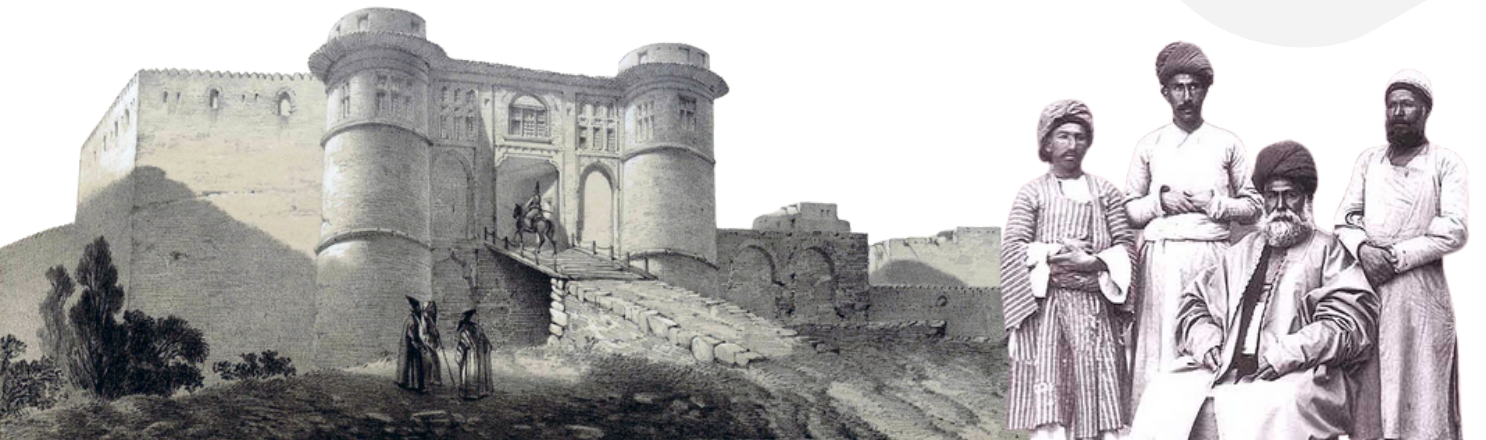

اداره کردن یک ابر امپراطوری هم ساده نبود

با **اقوام** و **زبان‌ها** و **فرهنگ**های مختلف

آشوریان، آرامیان، مادها، پارت‌ها و ...

کرد، لر، دیلمی، سغدی، خوارزمی، بلخی، سکاها و ...

نَبَطی‌ها و اعراب و ارامنه و مصریان و ...

در این شرایط که مردم ناراضی بودند

دشمن متجاوز به مردم وعده میداد

برابری و **صلح** به ارمغان بیاورد و

اقوام مختلف مردم ایران را

از شر نابرابری و فساد نجات دهد

به همین خاطر **عده‌ای به کشور خیانت** کردند

و کشور شکست خورد

خیانتی که منجر شد به

جاری شدن **نهرهای خون از مردان** ایرانی

و **برده شدن زنان** این سرزمین

امروز هم عده‌ای

چشم امید به **متجاوز خارجی** بستند

و گول دروغ‌های آنها را میخورند

همونطور که **استعمارگر عربستانی**

برای مردم ایران **آزادی** و **برابری** نیاورد

امروز هم **استعمارگر غربی صهیونیستی**

برای مردم ایران **آزادی** و **برابری** نخواهد آورد

استعمارگری که

مردم **فلسطین** را **برده** و **نسلکشی** کرد

مردم **ایران** را هم **برده** و **نسلکشی** خواهد کرد

مگر اینکه عاقل باشیم