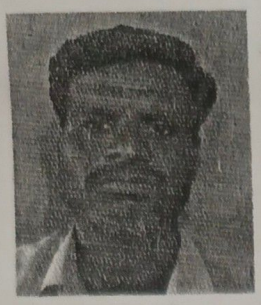
भारत सरकार
GOVERNMENT OF INDIA



अरविन्द कुमार
Arvind Kumar
:
:
जन्म वर्ष / Year of Birth : 1977
पुरुष / Male

7874 7611 1436

आधार — आम आदमी का अधिकार

आधार

भारतीय विशिष्ट पहचान प्राधिकरण
UNIQUE IDENTIFICATION AUTHORITY OF INDIA

पता : S/O गुलाब चंद शर्मा, धाकड़ खेड़ी, धाकड़ खेड़ी, कोटा, राजस्थान, 325001

Address:S/O Gulab Chand Sharma, Dhakarkheri, Dhakadkhedi, Kota, Rajasthan, 325001

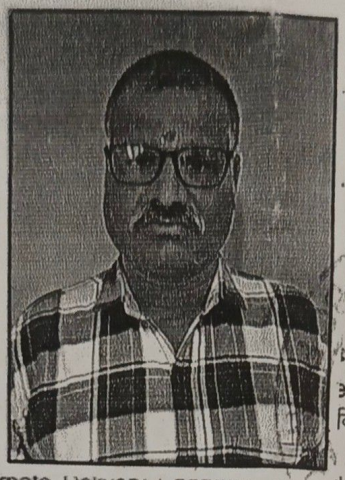
1947
1800 180 1947

help@uidai.gov.in

www.uidai.gov.in

P.O. Box No. 1947, Bengaluru-560 001

बैंक ऑफ़ बड़ौदा
Bank of Baroda



याद रखें / Remember:

- आपके खाते में नवीनतम केवायसी, नामांकन, मोबाइल नंबर
  Your account should be updated with your latest
- अपनी पासबुक को सावधानी पूर्वक रखें. अपनी पासबुक पर
  अद्यतन करें. किसी भी प्रकार की विसंगति होने की सूचना
  Preserve your passbook carefully. Do not put yo
  be notified immediately.
- कृपया अपनी व्यक्तिगत जानकारी, प्रयोक्ता आईडी, पिन,
  जाने पर शाखा को सूचित किया जाना चाहिए.
  Please do not give your personal information, u
  such information should be notified to the branc
- खाते के लिए पहली पासबुक निःशुल्क होगी. शुल्क का भुगत
  First passbook in account is free. Duplicate pas
- प्रत्येक अर्द्ध वर्ष में 50 डेबिट (स्थायी अनुदेशों, वैकल्पिक
  लेन देन होने पर प्रभार लगाया जाएगा.
  50 debits (excluding Standing instruction, Alternate Delivery Channels, related to service charges) per half year is permitted.
  Transaction exceeding above 50 will be charged.
- ब्याज की गणना दैनिक आधार पर की जाएगी और तिमाही की समाप्ति के 15 दिनों के भीतर खाते में जमा किया जाएगा.
  Interest is calculated on daily basis and credited to accounts within 15 days of end of quarter.

r & Email ID
से

isbook updated regularly. Any discrepancy should

. कॉल या ई-मेल के माध्यम से इस प्रकार की जानकारी मांगे

nber to anyone. Any calls or emails requesting for

ध करवायी जाएगी.

ant of fee.

विष्टियों को छोड़कर) की अनुमति होगी. 50 प्रविष्टियों से अधिक

BANK OF BARODA 75231923

BAJAJ AVAS YOJNA PLOT NO 9
JHALECH POST OFFICE CHAKARKHERI KOTA
IFSC Code : BARB
A/C Opening Date :
MR.JAG MOHAN
CHAKARKHERI KOTA RAJASTHAN
JOINT/Jarecha VARSHA DEVI

BANK CODE

आधार - 7874 - 7611 1438

Branch Name	: DHAYARKHERI,RJ		Phone
Branch Address	: BALAJI AVAS YOJNA PLOT NO 9 JALKEDA POST OFFICE DHAKARKHERI KOTA DT RJ		
Branch Email Id	: dhakar@bankofbaroda.com		
MICR Code	: 325012004	IFSC Code	: BARBODHAKAR
Customer ID	: JBK076746	PPO No	: NA
Account Number	: 57368100005291	A/C Opening Date	: 27-
Account Name	: ARVIND KUMAR		
Address	: DHAKARKHERI KOTA RAJASTHAN		
	: DHAKARKHERI KOTA RAJASTHANKOTA RJ 325001		
Nominee Name	: Simultaneous VARSHA DEVI		