# AULA 5: Mineração de Dados da Web Social + Desafio Prático 4

Bem-vindo à quinta aula do nosso curso! Nesta jornada fascinante, vamos mergulhar no mundo da mineração de dados da web social, explorando como transformar o caos digital em insights valiosos. Prepare-se para descobrir as ferramentas, técnicas e desafios que tornam esta área tão empolgante e relevante no cenário atual da tecnologia.

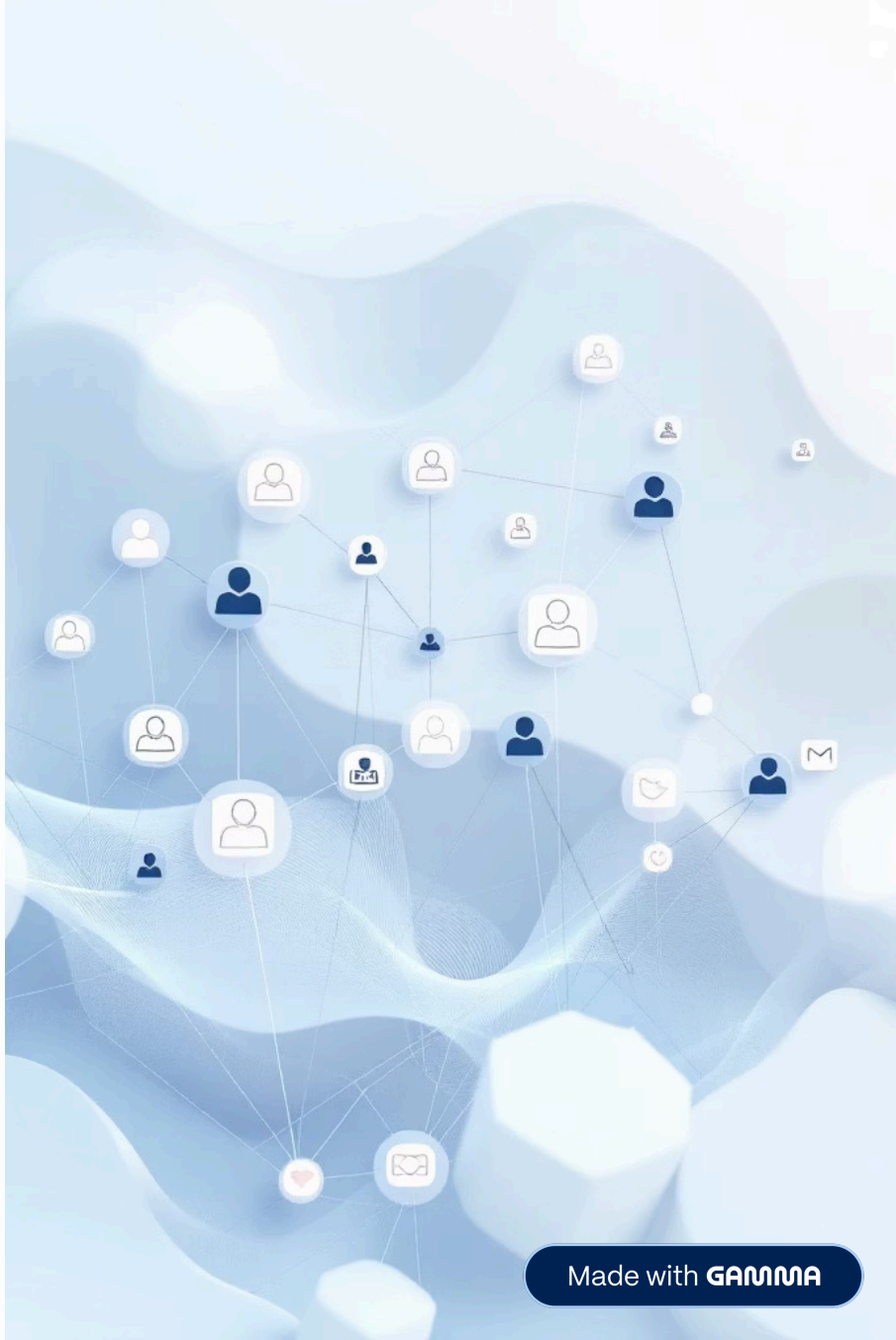

Made with GAMMA

# O Que é Mineração de Dados da Web Social?

A mineração de dados da web social é uma disciplina multidisciplinar que combina elementos da ciência da computação, estatística, inteligência artificial e análise de dados para extrair conhecimento útil e acionável de plataformas de redes sociais como Twitter, Facebook, Instagram e LinkedIn.

Esta técnica envolve a aplicação de algoritmos sofisticados para descobrir padrões ocultos, relacionamentos e tendências em grandes volumes de dados gerados por usuários. Os dados analisados incluem não apenas o conteúdo textual de posts e comentários, mas também a estrutura de hyperlinks entre páginas, metadados, logs de uso e interações entre usuários.

O grande desafio está em transformar dados não estruturados - que representam a maior parte do conteúdo gerado nas redes sociais - em informação estruturada e compreensível. Isso requer técnicas avançadas de processamento de linguagem natural, análise de grafos e aprendizagem de máquina.

### Descoberta de Conhecimento

Identificação de padrões e insights úteis a partir de grandes volumes de dados sociais

### Análise de Hyperlinks

Mapeamento e análise das conexões entre diferentes entidades na web

### Conteúdo de Páginas

Extração e interpretação de informações textuais e multimídia

### Logs de Uso

Análise de comportamento e interações dos usuários com as plataformas

Made with GAMMA

# Por Que Mineração de Dados em Redes Sociais?

As redes sociais modernas são verdadeiras minas de ouro de informação, gerando diariamente petabytes de dados sobre comportamento humano, preferências, opiniões e tendências. Com mais de 4 bilhões de pessoas ativas em plataformas sociais globalmente, estas plataformas oferecem uma janela única para compreender dinâmicas sociais, mercados e comportamentos em tempo real.

### Comportamento do Usuário

Entenda como pessoas interagem, compartilham informações e formam comunidades online

### Tendências Emergentes

Identifique padrões e movimentos que podem indicar mudanças importantes

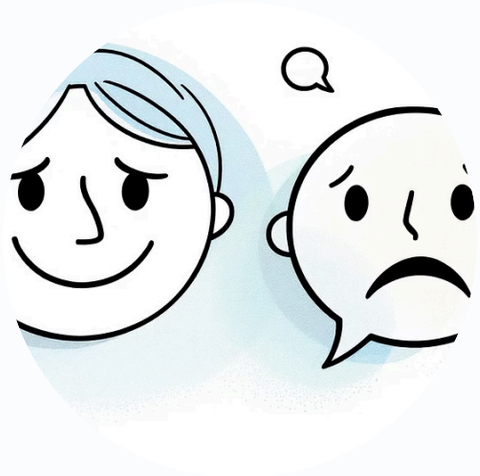

### Opiniões Públicas

Meça e analise sentimentos, opiniões e percepções sobre diversos temas

## Ferramentas e Técnicas

- Recuperação de informações através de APIs e web scraping
- Extração de dados usando linguagens como Python e R
- Descoberta de padrões com algoritmos de machine learning
- Formação de regras de associação para previsões
- Análise de sentimento para entender opiniões

## Aplicações Práticas

- Análise de sentimento para marca e produtos
- Detecção de fake news e desinformação
- Recomendação personalizada de conteúdo
- Monitoramento de crises e reputação
- Identificação de influenciadores

Made with GAMMA

# Ferramentas Essenciais: R e Python

Quando falamos em mineração de dados da web social, duas linguagens dominam o cenário: R e Python. Ambas oferecem ecossistemas robustos de bibliotecas e ferramentas especializadas, cada uma com suas próprias vantagens e características únicas.

## R: A Linguagem Estatística

R é uma linguagem e ambiente de programação especialmente desenvolvida para análise estatística e visualização de dados. Sua força reside na vasta coleção de pacotes disponíveis através do CRAN (Comprehensive R Archive Network), com mais de 18.000 pacotes para diversas aplicações.

**Destaque para Redes Sociais:** O pacote `twitteR` permite fácil acesso à API do Twitter, enquanto `rtweet` oferece funcionalidades mais modernas. Para análise de texto, `tm` e `tidytext` são ferramentas poderosas. A visualização é facilitada por `ggplot2` e `wordcloud`.

- Sintaxe matemática e estatística intuitiva
- Excelente para análise exploratória de dados
- Visualizações estatísticas de alto nível
- Comunidade ativa em pesquisa acadêmica

## Python: A Linguagem Versátil

Python é uma linguagem de propósito geral que se tornou extremamente popular em ciência de dados devido à sua simplicidade, legibilidade e vasto ecossistema de bibliotecas especializadas. Sua versatilidade permite desde web scraping até implementação de algoritmos complexos de machine learning.

**Destaque para Redes Sociais:** `Tweepy` é a biblioteca mais popular para interação com a API do Twitter, oferecendo interface simples e documentação completa. Para processamento de linguagem natural, `NLTK` e `spaCy` são incomparáveis. Visualização é dominada por `Matplotlib`, `Seaborn` e `Plotly`.

- Sintaxe clara e fácil de aprender
- Integração perfeita com machine learning (scikit-learn, TensorFlow)
- Excelente para automação e pipelines de dados
- Ampla adoção na indústria

## Repositórios no GitHub para Explorar

**marceloalvesuff/IE_2019** - Repositório com exemplos práticos de mineração de dados da web social, incluindo notebooks Jupyter bem documentados e código para análise de Twitter.

**escola-de-dados/python-inovacao-civica** - Projetos focados em aplicação de Python para inovação cívica, com casos práticos de mineração em redes sociais.

Made with GAMMA

# Técnicas Fundamentais da Mineração de Dados

A mineração de dados da web social utiliza um conjunto diversificado de técnicas e metodologias que, quando combinadas adequadamente, permitem extrair insights profundos e valiosos dos dados coletados. Cada técnica tem seu propósito específico e se encaixa em diferentes etapas do processo de análise.

01

### Recuperação da Informação

Processo de localizar e coletar dados relevantes de grandes repositórios. Inclui técnicas de crawling, scraping e consulta a APIs. Utiliza algoritmos de busca e indexação para eficiência.

02

### Processamento de Linguagem Natural (PLN)

Análise e interpretação de linguagem humana por computadores. Compreende tokenização, lematização, análise sintática, semântica e pragmática do texto.

03

### Análise de Grafos

Mapeamento e análise de conexões entre usuários e entidades. Identifica comunidades, influenciadores e padrões de relacionamento através de teoria dos grafos.

04

### Aprendizagem de Máquina

Algoritmos que aprendem com dados para fazer previsões ou descobrir padrões sem programação explícita.

# Aprendizagem de Máquina em Detalhes

## Supervisionada

Utiliza dados rotulados para treinar modelos preditivos. O algoritmo aprende a mapear entradas para saídas conhecidas.

- **Classificação:** Categorizar dados em classes pré-definidas (spam/não spam, positivo/negativo)
- **Regressão:** Prever valores contínuos (preço, quantidade)
- Exemplos: SVM, árvores de decisão, redes neurais

## Não Supervisionada

Descobre padrões ocultos em dados sem rotulos. Foca em estrutura e agrupamento dos dados.

- **Agrupamento (Clustering):** Agrupar dados similares (K-means, DBSCAN)
- **Sumarização:** Criar resumos concisos dos dados
- Exemplos: PCA, t-SNE, algoritmos de agrupamento

Made with GAMMA

# Exemplo Prático: Mineração de Dados do Twitter

Vamos acompanhar um caso prático completo de mineração de dados do Twitter, desde a coleta até a visualização dos resultados. Este exemplo ilustra o fluxo de trabalho típico em projetos de mineração de dados da web social.

## Extração de Dados

Utilizar APIs do Twitter (REST API ou Streaming API) para coletar tweets sobre um tema específico. Define-se palavras-chave, hashtags, localização e período de coleta. Ferramentas como Tweepy (Python) ou rtweet (R) facilitam este processo.

**Considerações:** Respeitar limites de taxa (rate limits) da API, lidar com autenticação OAuth, e armazenar dados de forma eficiente (JSON, CSV ou banco de dados).

## Pré-processamento

Limpeza e transformação dos dados brutos em formato analisável. Inclui remoção de URLs, menções, emojis, caracteres especiais, stop words. Normalização através de stemming ou lematização. Tokenização divide texto em palavras.

**Desafios:** Tratar informalidades da linguagem (gírias, abreviações), corrigir erros de digitação, normalizar maiúsculas/minúsculas.

## Análise Exploratória

Aplicação de técnicas para extrair insights. Algoritmos de agrupamento (K-means, DBSCAN) identificam comunidades e tópicos. Análise de sentimento classifica opiniões como positivas, negativas ou neutras. Identificação de palavras-chave usando TF-IDF ou NER.

**Ferramentas:** NLTK, spaCy, TextBlob para PLN. Scikit-learn para machine learning. NetworkX para análise de grafos.

## Visualização

Apresentação dos resultados de forma clara e intuitiva. Google Charts, D3.js, Plotly e Matplotlib criam visualizações interativas. Word clouds mostram palavras frequentes. Grafos mapeiam relacionamentos. Gráficos de linha mostram evolução temporal.

**Boas práticas:** Escolher visualização adequada ao tipo de dado, manter simplicidade, usar cores de forma consistente.

**Referência:** Monografia da UFOP (Universidade Federal de Ouro Preto) sobre mineração de dados no Twitter oferece implementação detalhada de cada etapa, incluindo código fonte e análise de resultados de casos reais.

Made with GAMMA

# Desafios na Mineração de Dados da Web Social

Embora a mineração de dados da web social ofereça oportunidades incríveis, existem diversos desafios técnicos, éticos e práticos que profissionais da área precisam enfrentar. Compreender estes obstáculos é essencial para desenvolver soluções robustas e responsáveis.

## Volume e Velocidade dos Dados

As redes sociais geram dados em escala massiva e velocidade alarmante. Twitter processa 500 milhões de tweets diariamente, Instagram 95 milhões de fotos, Facebook 4 petabytes de dados. Este volume requer infraestrutura escalável e algoritmos eficientes.

- Requisitos de armazenamento em escala
- Processamento em tempo real vs batch
- Algoritmos que escalam linearmente
- Infraestrutura cloud (AWS, GCP, Azure)

## Dados Não Estruturados

A maior parte dos dados sociais são não estruturados: texto livre, imagens, vídeos, áudio. Diferente de dados em bancos relacionais, estes exigem pré-processamento extenso para extrair estrutura útil. Requer PLN avançada, visão computacional, e técnicas de feature engineering.

- Extração de entidades nomeadas
- Classificação de conteúdo multimídia
- Normalização de linguagem informal
- Integração de diferentes tipos de dados

## Privacidade e Ética

Mineração de dados pessoais levanta questões éticas importantes. Precisamos respeitar privacidade, consentimento e regulamentações como LGPD (Brasil) e GDPR (Europa). Uso responsável significa: anonimizar dados quando possível, obter consentimento explícito, ser transparente sobre uso, e permitir opt-out.

- Compliance com LGPD e GDPR
- Anonimização de dados sensíveis
- Consentimento informado
- Auditoria e transparência

## Crise de Credibilidade e Fechamento de Plataformas

Políticas de APIs mudam frequentemente, limitando acesso. Twitter reduziu drasticamente acesso gratuito à API. Facebook restringiu dados após escândalo Cambridge Analytica. Instagram limitou scraping. Isso força adaptação constante e planejamento de contingência.

- Monitoramento de mudanças de API
- Diversificação de fontes de dados
- Armazenamento de dados históricos
- Adaptação rápida a novas restrições

Made with GAMMA

# Desafio Prático 4: Mãos à Obra!

Chegou o momento de aplicar tudo que aprendemos! O Desafio Prático 3 é sua oportunidade de se tornar um verdadeiro explorador de dados sociais. Este projeto prático vai consolidar seus conhecimentos e construir seu portfólio.

### 🎯 Objetivo do Desafio

Desenvolver uma ferramenta completa para extração e análise de dados de uma rede social (preferencialmente Twitter). O projeto deve demonstrar competência em todas as etapas: coleta, pré-processamento, análise e visualização.

### 🔧 Ferramentas e Tecnologias

Escolha entre R ou Python como linguagem principal. Utilize bibliotecas apropriadas (Tweepy/rtweet, NLTK/spaCy, Matplotlib/Seaborn/Plotly). Trabalhe com APIs oficiais das plataformas. Documente seu código adequadamente.

## Passos do Projeto

### 1. Definir Tema

Escolha um tema de interesse: marca, produto, evento, hashtag, ou tópico social. Defina hipóteses a testar.

### 2. Coletar Dados

Implemente coleta via API, respeitando rate limits. Armazene dados de forma estruturada e eficiente.

### 3. Pré-processar

Limpe dados, normalize texto, remova ruídos, tokenize, lematize. Prepare para análise.

### 4. Analisar

Aplique técnicas: agrupamento, análise de sentimento, identificação de tópicos emergentes.

### 5. Visualizar

Crie visualizações claras e interativas. Word clouds, gráficos de sentimento, grafos de relacionamento.

## Critérios de Avaliação

### Funcionalidade

- Código funciona sem erros
- Cumpre todos os passos
- Manuseio de erros
- Performance adequada

### Qualidade do Código

- Código limpo e legível
- Documentação clara
- Comentários úteis
- Boas práticas aplicadas

### Insights

- Visualizações informativas
- Conclusões claras
- Insights acionáveis
- Apresentação profissional

Made with GAMMA

# Inspiração e Recursos Adicionais

Para aprofundar seus conhecimentos e buscar inspiração para seu projeto, reunimos aqui uma coleção de recursos valiosos. Estes materiais vão desde cursos estruturados até repositórios práticos no GitHub.

### PUC Minas - Curso de Mineração de Dados da Web

Programa abrangente que cobre teorias fundamentais e ferramentas open source para mineração de dados. Inclui módulos sobre recuperação de informação, processamento de linguagem natural, análise de grafos e aprendizagem de máquina aplicada à web.

- Material didático completo disponível online
- Casos práticos e estudos de caso
- Acesso a ferramentas open source
- Comunidade ativa de alunos

### Repositórios GitHub para Explorar

**social-network-mining:** Coleção de ferramentas e exemplos para análise de redes sociais. Inclui implementações de algoritmos de agrupamento, análise de sentimentos e visualização.

**d2l_minicursotwitter:** Minicurso prático sobre mineração de dados no Twitter com notebooks Jupyter, código comentado e datasets de exemplo para prática imediata.

- Código aberto e gratuito
- Documentação detalhada
- Comunidade colaborativa
- Atualizações frequentes

### DocPlayer - Web Data Mining com R

Guia prático completo que demonstra implementação de técnicas de mineração usando R. Inclui exemplos passo-a-passo, desde configuração de ambiente até visualizações avançadas. Ideal para quem prefere R sobre Python.

- Tutorial passo-a-passo
- Códigos comentados linha por linha
- Visualizações práticas
- Casos de uso empresarial

## Outros Recursos Úteis

### Documentação Oficial

- Documentação Tweepy (tweepy.org)
- API Reference Twitter (developer.twitter.com)
- Guia spaCy (spacy.io)
- Documentação scikit-learn (scikit-learn.org)

### Comunidades Online

- Stack Overflow (tags: python, r, tweepy)
- R-bloggers para comunidade R
- Reddit r/datamining e r/Python
- Fóruns especializados em ML e NLP

Made with GAMMA

# Conclusão: O Poder dos Dados Sociais

Chegamos ao final de mais uma jornada fascinante pelo mundo da mineração de dados da web social. Ao longo desta aula, exploramos desde os fundamentos teóricos até aplicações práticas, equipando você com conhecimentos essenciais para transformar o caos digital em insights valiosos.

A mineração de dados da web social é muito mais que uma técnica - é uma ponte entre o comportamento humano e a tomada de decisão inteligente. Com as ferramentas certas (R, Python), técnicas apropriadas (PLN, análise de grafos, machine learning) e abordagem ética, podemos transformar o "ruído" das redes sociais em conhecimento acionável.

### Insights Valiosos

Transforme dados brutos em conhecimento acionável sobre comportamento, tendências e opiniões

### Ferramentas Poderosas

Domine R, Python e bibliotecas especializadas para análise e visualização de dados

### Desafio Prático

Após aplicar conhecimentos em projeto real e se tornar explorador de dados sociais

## Seus Próximos Passos

01

### Completar Desafio Prático 3

Implemente sua ferramenta de mineração, aplicando todas as técnicas aprendidas. Documente cada etapa e compartilhe seu código no GitHub.

02

### Explorar Recursos Adicionais

Continue aprendendo através dos materiais indicados. Participe de comunidades, leia papers acadêmicos, acompanhe blog posts.

03

### Expandir para Outras Plataformas

Após dominar Twitter, explore mineração em Instagram, Facebook, LinkedIn, Reddit. Cada plataforma oferece desafios únicos.

04

### Construir Portfólio

Documente seus projetos, crie blog posts explicando suas análises, compartilhe visualizações. Construa reputação como especialista.

> *"Os dados são inúteis sem interpretação, mas com as ferramentas certas, qualquer um pode transformar números em histórias poderosas."*

Parabéns por completar a Aula 5! Você agora possui conhecimentos fundamentais para começar sua jornada como minerador de dados da web social. O desafio prático é sua oportunidade de brilhar e demonstrar competência. Continue estudando, praticando e explorando este campo fascinante!

Made with GAMMA