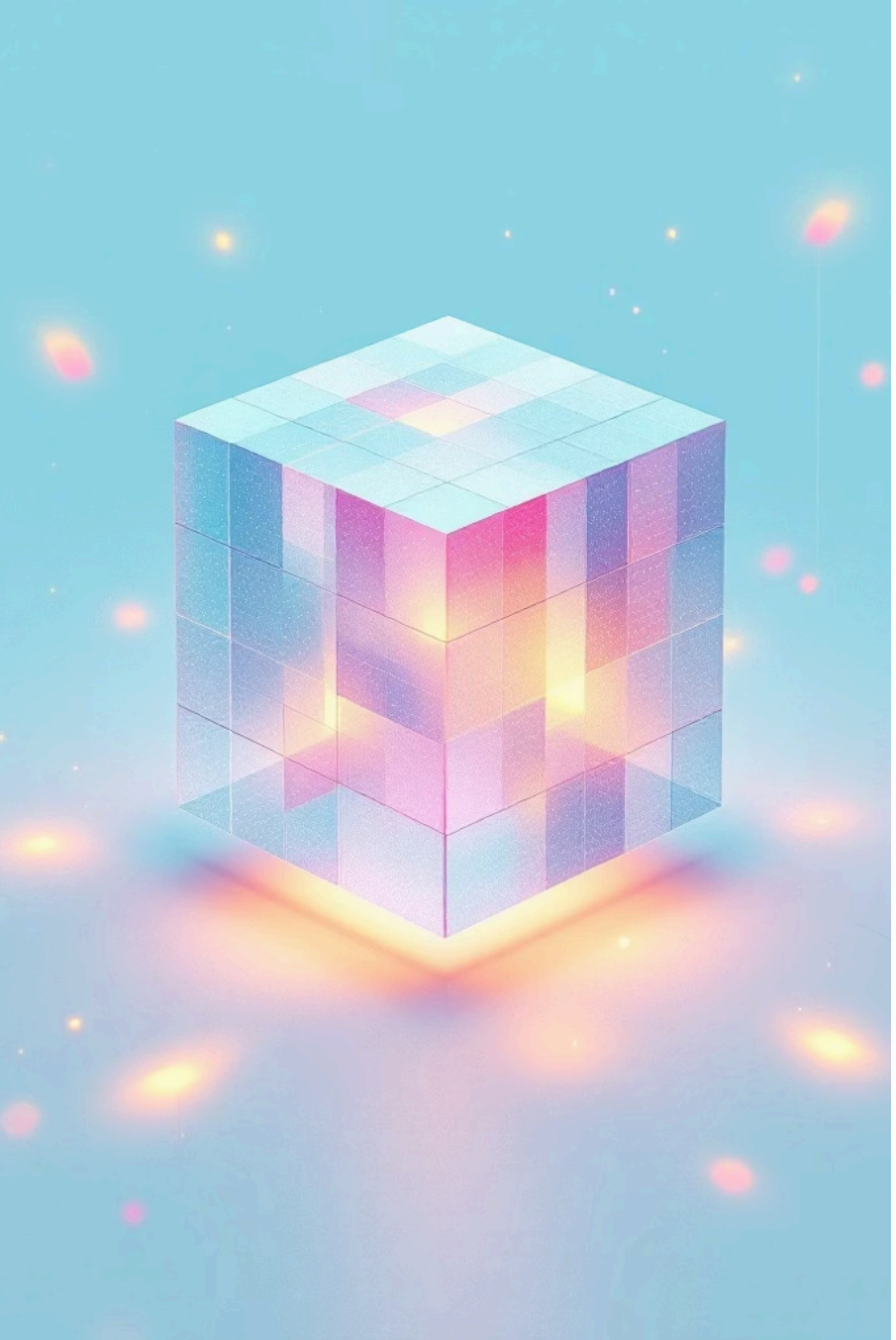

AULA 3 - OLAP: MODELOS DE DADOS MULTIDIMENSIONAIS

Explore o mundo da análise multidimensional e descubra como organizar dados complexos para consultas rápidas e insights estratégicos em ambientes de Business Intelligence.

Made with GAMMA

O que é OLAP e Modelagem Multidimensional?

OLAP (Online Analytical Processing) representa uma revolução na forma como empresas analisam grandes volumes de dados históricos. Diferente das consultas tradicionais de banco de dados que focam em transações individuais, o OLAP permite análises interativas multidimensionais, possibilitando que tomadores de decisão explorem dados de múltiplas perspectivas simultaneamente.

A modelagem multidimensional organiza informações em estruturas chamadas cubos, compostas por **dimensões** (como tempo, produto, região, cliente) que fornecem o contexto dos dados, e **fatos** (medidas numéricas como vendas, quantidade, receita) que são os valores analisados. Esta estrutura permite visualizar dados como um cubo n-dimensional, onde cada ponto representa uma combinação específica de dimensões e seus valores correspondentes.

Cubos Multidimensionais

Estruturas que organizam fatos e dimensões para análise rápida

Edgar F. Codd

Criador do conceito e autor das 12 regras fundamentais para sistemas OLAP

Consultas Rápidas

Análises interativas em segundos, mesmo com milhões de registros

Made with GAMMA

Estrutura dos Modelos Multidimensionais

Os modelos multidimensionais são construídos sobre duas componentes fundamentais que trabalham em conjunto para fornecer estrutura e flexibilidade às análises.

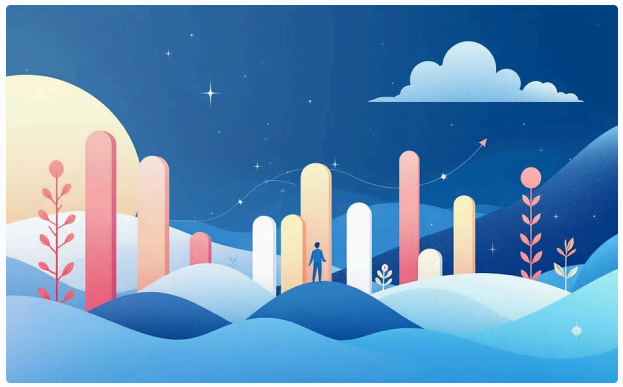

Tabelas de Dimensão

Contêm atributos descritivos que fornecem contexto aos dados. Exemplos incluem tabela de clientes (com nome, cidade, segmento), produtos (categoria, marca, preço) e tempo (ano, trimestre, mês, dia). Cada dimensão pode ter hierarquias naturais, como ano → trimestre → mês → dia.

Tabela de Fatos

Armazena os dados quantitativos que serão analisados, como valor de vendas, quantidade vendida, custo. Contém chaves estrangeiras que referenciam as dimensões, criando o relacionamento fundamental da modelagem multidimensional. Esta tabela é normalmente muito maior que as dimensões.

Modelos Estrela vs. Floco de Neve

Star Schema (Modelo Estrela)

Todas as tabelas de dimensão se conectam diretamente à tabela de fatos, sem normalização adicional. Esta estrutura oferece melhor desempenho para consultas OLAP devido ao menor número de joins necessários. É o modelo mais comum em implementações OLAP por sua simplicidade e eficiência.

- Menor complexidade de consultas
- Maior velocidade de execução
- Estrutura denormalizada
- Fácil de entender e manter

Snowflake Schema (Modelo Floco de Neve)

Dimensões são normalizadas em múltiplas tabelas relacionadas. Oferece economia de espaço de armazenamento mas pode impactar performance devido aos joins adicionais. Utilizado quando a normalização das dimensões é importante para integridade dos dados.

- Menor consumo de espaço
- Maior normalização
- Consultas mais complexas
- Melhor integridade de dados

Made with GAMMA

Consultas de Agregação Multidimensionais

As consultas de agregação multidimensionais são o coração do OLAP, permitindo que analistas explorem dados em diferentes níveis de detalhe e granularidade, descobrindo padrões e tendências que não seriam visíveis em consultas tradicionais.

1

Operação Slice (Fatiar)

Seleciona uma subconjunto de dados fixando uma dimensão em um valor específico. Por exemplo, "mostre todas as vendas do produto X" fixa a dimensão produto. A operação reduz o cubo multidimensional para um cubo de menor dimensão, mantendo apenas os dados relevantes.

2

Operação Dice (Recortar)

Similar ao slice, mas permite fixar múltiplas dimensões simultaneamente. Por exemplo, "mostre vendas do produto X na região Y no trimestre Z". Esta operação cria um sub-cubo mais restrito, filtrando dados em várias dimensões ao mesmo tempo.

3

Operação Drill-Down (Detalhar)

Navega de níveis superiores para inferiores nas hierarquias de dimensões. Por exemplo, de ano para trimestre, de trimestre para mês, de mês para dia. Permite ao analista explorar dados com granularidade cada vez maior, descobrindo detalhes específicos.

4

Operação Roll-Up (Aggregar)

Oposto do drill-down: navega de níveis inferiores para superiores nas hierarquias. Por exemplo, de dias para meses, de meses para trimestres, de trimestres para anos. Permite ver visões consolidadas dos dados, identificando tendências gerais.

Exemplo Prático: Análise de Vendas

Considere um cubo OLAP com dimensões **Produto**, **Região** e **Tempo**, e fatos como **Valor de Vendas** e **Quantidade**.

Questão de negócio: "Qual foi o total de vendas por região e por trimestre no último ano?"

Operações necessárias:

1. Roll-up na dimensão tempo para agrupar dias em trimestres
2. Group by na dimensão região para separar por localização
3. Sumarização dos fatos de valor de vendas

O resultado mostra padrões sazonais e perfis regionais, permitindo decisões estratégicas sobre estoque, marketing e distribuição.

Made with GAMMA

Técnicas de Implementação OLAP

Existem três abordagens principais para implementar sistemas OLAP, cada uma com vantagens e desvantagens específicas. A escolha depende dos requisitos de performance, flexibilidade e escalabilidade do projeto.

MOLAP - Multidimensional OLAP

Características: Dados pré-agregados são armazenados em cubos multidimensionais otimizados, criados durante o processo de ETL. Utiliza estruturas proprietárias de armazenamento.

Vantagens:

- Extremamente rápido para consultas predefinidas
- Performance previsível e consistente
- Algoritmos de compressão eficientes
- Suporte nativo para operações OLAP complexas

Desvantagens:

- Menor flexibilidade para novas consultas não planejadas
- Tempo de processamento inicial (build) pode ser longo
- Problemas com dados esparsos consumindo espaço
- Atualizações requerem reprocessamento dos cubos

Use quando: Consultas são conhecidas previamente, performance é crítica, dados não mudam frequentemente.

ROLAP - Relational OLAP

Características: Utiliza consultas SQL diretamente em bancos de dados relacionais. Não requer cubos pré-construídos, gerando consultas dinamicamente conforme necessário.

Vantagens:

- Máxima flexibilidade para qualquer consulta
- Dados sempre atualizados em tempo real
- Utiliza infraestrutura relacional existente
- Escalável para grandes volumes de dados

Desvantagens:

- Performance variável dependendo da complexidade
- Consultas complexas podem ser lentas
- Dependência de otimização de SQL
- Necessita índices e otimizações cuidadosas

Use quando: Necessidade de flexibilidade, dados atualizados frequentemente, consultas ad-hoc são comuns.

HOLAP - Hybrid OLAP

Características: Combina MOLAP e ROLAP, armazenando algumas agregações em cubos multidimensionais (MOLAP) enquanto mantém dados detalhados no banco relacional (ROLAP).

Vantagens:

- Equilíbrio entre velocidade e flexibilidade
- Agregações rápidas para padrões comuns
- Acesso a dados detalhados quando necessário
- Boa escalabilidade

Desvantagens:

- Complexidade de gerenciamento aumentada
- Necessidade de planejamento cuidadoso
- Armazenamento duplicado em alguns casos

Use quando: Quer o melhor dos dois mundos, consultas padrão precisam ser rápidas mas também há necessidade de flexibilidade.

Made with GAMMA

Desafios na Implementação OLAP

Apesar dos benefícios, implementar sistemas OLAP eficientes apresenta diversos desafios técnicos e organizacionais que devem ser considerados desde o planejamento do projeto.

Escalabilidade

O crescimento exponencial do volume de dados e do número de dimensões pode impactar severamente a performance do sistema. Cubos com muitas dimensões criam o problema de "curse of dimensionality" - a quantidade de células possíveis cresce exponencialmente, resultando em dados esparsos e consumo excessivo de recursos. Estratégias como agregação inteligente, partição de cubos e uso de índices especializados são necessárias para manter performance aceitável em ambientes de grande escala.

Manutenção dos Cubos

Cubos MOLAP requerem processos de atualização e reprocessamento regulares. Isso pode envolver janelas de manutenção, impactando disponibilidade do sistema. Técnicas como processamento incremental (refresh parcial) versus completo (rebuild) devem ser avaliadas. A complexidade aumenta quando há dependências entre cubos ou necessidade de garantir consistência entre múltiplas fontes de dados. Ferramentas de automação e agendamento são essenciais.

Complexidade na Modelagem

Projetar dimensões, hierarquias e relacionamentos corretamente requer experiência e compreensão profunda dos requisitos de negócio. Decisões sobre granularidade (level of detail), atributos a incluir, hierarquias naturais versus customizadas, e como tratar mudanças dimensionais (Type 1, 2, 3 SCD) impactam diretamente utilidade e manutenibilidade do sistema. A modelagem inadequada resulta em consultas lentas, dados inconsistentes ou impossibilidade de responder perguntas de negócio.

Armazenamento

Cubos MOLAP, especialmente com muitas dimensões e agregações, podem consumir grande quantidade de espaço de armazenamento. Dados esparsos (muitas combinações de dimensões sem valores) são particularmente problemáticos. Técnicas de compressão, armazenamento de apenas agregações relevantes (não todas as combinações possíveis), e uso de formatos otimizados são necessárias. Custo de armazenamento deve ser balanceado contra benefícios de performance.

Made with GAMMA

Ferramentas e Tecnologias OLAP

Microsoft Analysis Services

A solução mais popular para criação e gerenciamento de cubos multidimensionais. Oferece suporte completo para MOLAP, ROLAP e HOLAP. Integra-se perfeitamente com o ecossistema Microsoft BI (SQL Server, Power BI, Excel). Permite modelagem visual através do Visual Studio, geração automática de MDX, e processamento de cubos em batch ou real-time.

MDX - Multidimensional Expressions

Linguagem de consulta especializada para MOLAP. Similar ao SQL mas otimizada para operações multidimensionais. Suporta funções específicas para drill-down, roll-up, slicing, dicing e cálculos de membros calculados. Curva de aprendizado mais íngreme que SQL mas oferece poder expressivo superior para análises OLAP complexas.

SQL para ROLAP

Utiliza SQL padrão com extensões OLAP (GROUP BY, ROLLUP, CUBE, GROUPING SETS). Permite consultas dinâmicas sem necessidade de cubos pré-construídos. Ferramentas modernas geram SQL automaticamente a partir de interfaces visuais, escondendo complexidade da linguagem do usuário final. Suporta todas as funcionalidades OLAP através de consultas relacional.

Integração BI

Ferramentas como Power BI, Tableau e Qlik conectam-se a cubos OLAP para visualização. Oferecem interfaces drag-and-drop para construir dashboards interativos. Traduzem ações do usuário em consultas MDX ou SQL automaticamente. Permite compartilhamento de insights através de portais web e mobile, democratizando acesso a análises.

Data Lakes

Integração com ambientes de big data permite análises OLAP sobre dados não-estruturados e semiestruturados. Tecnologias como Apache Kylin, Druid e Pinot oferecem OLAP sobre Hadoop/Spark. Permite processamento de volumes massivos (petabytes) com latência baixa. Combinada com machine learning para análises preditivas.

Exemplo Prático: Projeto no Visual Studio

Para criar um cubo OLAP simples, inicie um projeto no Visual Studio usando o template "Analysis Services Multidimensional". Defina conexões com suas fontes de dados (SQL Server, Oracle, etc.). Crie dimensões usando as tabelas dimensionais existentes, especificando atributos e hierarquias. Construa a tabela de fatos selecionando medidas e relacionando com dimensões. Processe o cubo para gerar agregações. Teste consultas MDX para validar resultados. Finalmente, conecte ferramentas de BI para visualização.

Made with GAMMA

O Desafio 2: Prática em Equipe

Agora é hora de aplicar os conceitos aprendidos! Este desafio em equipe foi projetado para simular um projeto real de implementação OLAP, desenvolvendo habilidades técnicas e colaborativas essenciais para profissionais de BI.

01

Construção do Cubo OLAP

Utilize os dados fornecidos (arquivo CSV com vendas por produto, região e data) para criar um cubo multidimensional funcional. Defina estrutura de dimensões (Produto, Região, Tempo) e fatos (Valor de Vendas, Quantidade). Implemente hierarquias naturais como ano → trimestre → mês na dimensão tempo.

02

Definição de Dimensões e Fatos

Analise os dados e identifique atributos dimensionais versus medidas quantitativas. Crie tabelas de dimensão com atributos descritivos (ex: categoria de produto, cidade da região, dia da semana). Defina a tabela de fatos com chaves estrangeiras e medidas. Estabeleça relacionamentos corretos entre tabelas.

03

Criação de Hierarquias

Construa hierarquias lógicas nas dimensões para permitir drill-down e roll-up. Na dimensão produto: categoria → subcategoria → produto. Na dimensão região: país → estado → cidade. Na dimensão tempo: ano → trimestre → mês → dia. Estas hierarquias são fundamentais para navegação OLAP.

04

Consultas de Agregação

Desenvolva consultas MDX ou SQL para responder perguntas de negócio específicas. Exemplos: "Total de vendas por região no último trimestre", "Comparação de vendas mês a mês", "Top 10 produtos por receita". Valide resultados garantindo que agregações estão corretas em todos níveis.

05

Apresentação e Discussão

Prepare apresentação documentando decisões de modelagem, desafios encontrados e soluções implementadas. Demonstre consultas executadas e resultados obtidos. Discuta trade-offs considerados (performance versus flexibilidade, granularidade versus armazenamento). Compare abordagens diferentes entre equipes.

Dica: Comece com um subconjunto dos dados para testar a modelagem antes de processar todo o volume. Isso acelera iterações e permite ajustes rápidos na estrutura do cubo.

Made with GAMMA

Dicas para o Trabalho em Equipe

Trabalhar em equipe efetivamente é tão importante quanto dominar as técnicas técnicas. Estas orientações ajudarão sua equipe a colaborar de forma produtiva e entregar um trabalho de qualidade.

Divisão de Tarefas

Organize o trabalho em fases claras: modelagem (definir dimensões, hierarquias, relacionamentos), implementação (construir cubo, processar dados), testes (validar consultas, verificar consistência) e apresentação (documentar, preparar demonstração). Atribua responsabilidades baseadas em habilidades e interesse de cada membro. Estabeleça prazos intermediários para garantir progresso.

Ferramentas Colaborativas

Use controle de versão (Git) para gerenciar código e scripts MDX/SQL. Trabalhe em branch separados e faça merge após revisão. Utilize documentos compartilhados (Google Docs, Confluence) para documentação. Comunique-se através de ferramentas como Slack ou Teams. Realize reuniões regulares de sincronização para alinhar esforços e resolver impedimentos rapidamente.

Validação de Dados

Antes de construir o cubo, valide qualidade dos dados de entrada. Verifique integridade referencial (chaves estrangeiras existem nas dimensões). Identifique e trate valores nulos ou inconsistentes. Teste agregações em diferentes níveis garantindo que somas estão corretas. Compare resultados com cálculos manuais para validação. Documente assumções feitas durante processamento.

Documentação

Registre decisões de modelagem explicando porque estruturas foram definidas daquela forma. Documente desafios técnicos encontrados e como foram resolvidos. Capture aprendizados para aplicar em projetos futuros. Mantenha código comentado e scripts organizados. Prepare apresentação visual mostrando cubo, consultas e insights descobertos.

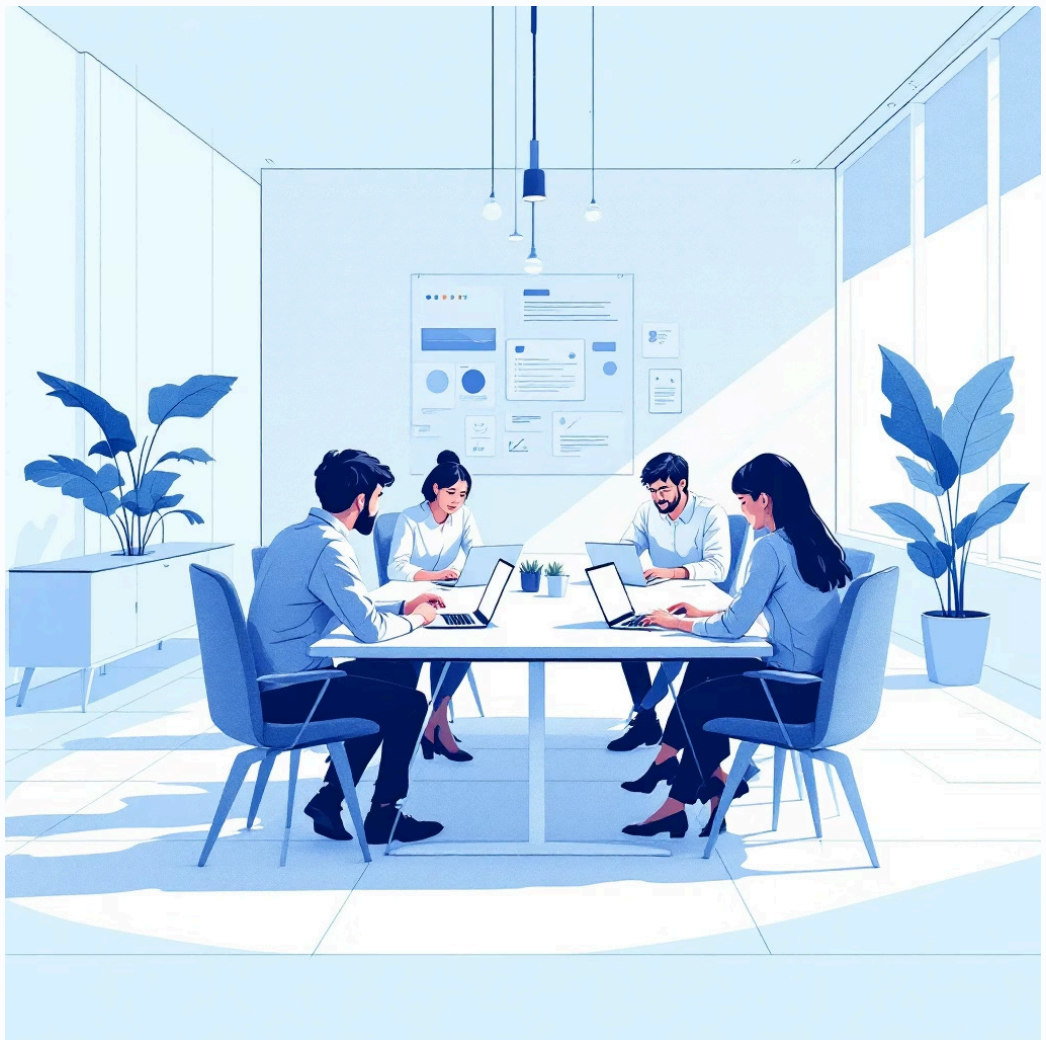

Comunicação Efetiva

- Estabeleça canais claros de comunicação
- Realize stand-ups diários de 15 minutos
- Defina pontos de contato para cada área
- Use ferramentas visuais para explicar conceitos
- Documente decisões importantes
- Celebre pequenas vitórias

Made with GAMMA

Conclusão e Próximos Passos

Os conceitos de OLAP e modelagem multidimensional são fundamentais para profissionais de Business Intelligence e Data Analytics. A capacidade de organizar dados complexos em estruturas que permitem análises rápidas e interativas é uma habilidade altamente valorizada no mercado.

Nesta aula, exploramos desde os fundamentos teóricos até aspectos práticos de implementação. Compreendemos as diferentes técnicas (MOLAP, ROLAP, HOLAP), suas vantagens e limitações, e os desafios reais que surgem ao implementar sistemas OLAP em ambientes produtivos.

O desafio prático em equipe não apenas consolidou os conceitos, mas também desenvolveu habilidades de colaboração essenciais para o ambiente profissional. Trabalhar em equipe simulou cenários reais onde diferentes perspectivas e especializações convergem para solucionar problemas complexos.

Consolidação

Revise conceitos e pratique consultas MDX/SQL

Aprofundamento

Explore otimizações e técnicas avançadas

Novas Tecnologias

Investigue soluções modernas de OLAP

Prepare-se para as Próximas Aulas

Nas próximas sessões, vamos aprofundar em otimizações de performance de cubos OLAP, explorar técnicas de processamento incremental, e estudar novas tecnologias emergentes como In-Memory OLAP, Columnar Storage para OLAP, e integração com machine learning para análises preditivas. Também examinaremos casos de uso reais em diferentes indústrias.

12

Regras de Codd

Fundamentos para sistemas OLAP eficientes

3

Técnicas Principais

MOLAP, ROLAP e HOLAP para implementação

100%

Aplicação Prática

Desafio em equipe para consolidar aprendizado

> "A análise multidimensional transforma dados em insights. Dominar OLAP é dominar a arte de tomar decisões baseadas em dados."

Made with GAMMA