Aula 4 - Ágil e o Escritório de Gerenciamento de Projetos (PMO)

Uma jornada prática sobre como gerentes de projetos lideram times ágeis e como o PMO se adapta a ambientes dinâmicos de entrega contínua de valor.

Made with GAMMA

O Papel do Gerente de Projetos em Ambientes Ágeis

Da Tradicional para o Ágil

A transição envolve abandonar o controle rígido em favor de colaboração verdadeira e adaptação constante às necessidades do negócio.

Facilitador, Não Controlador

O gerente remove impedimentos, protege o time de distrações e cria um ambiente onde a equipe pode entregar seu melhor trabalho.

Mindset Ágil Essencial

Pensar em valor contínuo, responder rapidamente a mudanças e entregar incrementos funcionais define o sucesso na transformação.

Made with GAMMA

Manifesto Ágil: Valores e Princípios Fundamentais

Publicado em 2001 por profissionais de software, o Manifesto Ágil redefineu a forma de desenvolver produtos e gerenciar projetos, priorizando flexibilidade e colaboração.

Indivíduos e Interações

Acima de processos e ferramentas

Pessoas colaborando efetivamente superam qualquer processo rígido ou ferramenta sofisticada. A comunicação genuína é fundamental.

Produto Funcional

Acima de documentação extensiva

Entregar software ou produto que funciona é mais valioso que criar documentação volumosa. A funcionalidade tangível gera valor real.

Colaboração com o Cliente

Acima de negociação de contratos

Trabalhar junto com o cliente durante todo o projeto gera melhores resultados que fechar contratos rígidos antes de começar.

Responder a Mudanças

Mais que seguir um plano rígido

A capacidade de adaptar-se a mudanças de mercado, requisitos ou prioridades é mais valiosa que perseguir um plano inflexível.

Made with GAMMA

O Escritório de Gerenciamento de Projetos (PMO) Ágil

PMO Tradicional vs. Ágil

O PMO ágil abandona a burocracia excessiva e se torna um verdadeiro parceiro estratégico dos times, facilitando a entrega de valor sem criar atrito.

Funções do PMO Ágil

- Facilitação da governança leve e adaptativa
- Alinhamento estratégico entre times e objetivos de negócio
- Métricas ágeis focadas em valor e resultados
- Promoção de ciclos curtos de entrega e feedback constante

Exemplo Prático

PMO que implementa ciclos de 2 semanas, métricas de satisfação do cliente em tempo real e fóruns de comunicação entre times para troca de melhores práticas.

Made with GAMMA

Desafio 2: Trabalho em Equipe Prático na Disciplina

01

Formação de Times Multidisciplinares

Estudantes organizados em equipes diversas aplicam conceitos teóricos em cenários práticos reais da disciplina.

02

Entregas Incrementais

Desenvolvimento contínuo de funcionalidades em sprints curtos, permitindo ajustes baseados em feedback constante.

03

Colaboração Contínua

Comunicação diária, reuniões de sincronização e compartilhamento de conhecimento entre todos os membros da equipe.

04

Apresentação e Entrega

Resultados documentados em slides apresentados aos colegas e entregues no repositório oficial no GitHub da disciplina.

Made with GAMMA

GitHub da Disciplina: Repositório Oficial dos Desafios

Plataforma central para versionamento, transparência e colaboração entre todos os times da disciplina. Cada entrega é documentada e rastreável.

Link do Repositório

https://github.com/profclovesrocha/gtma/tree/main/desafios

Importância do Versionamento

Controle de versões permite rastrear evolução do trabalho, identificar responsáveis por cada mudança e facilitar colaboração assíncrona.

Transparência no Trabalho

Todos os times podem visualizar entregas dos colegas, promovendo aprendizado cruzado e benchmarking de melhores práticas.

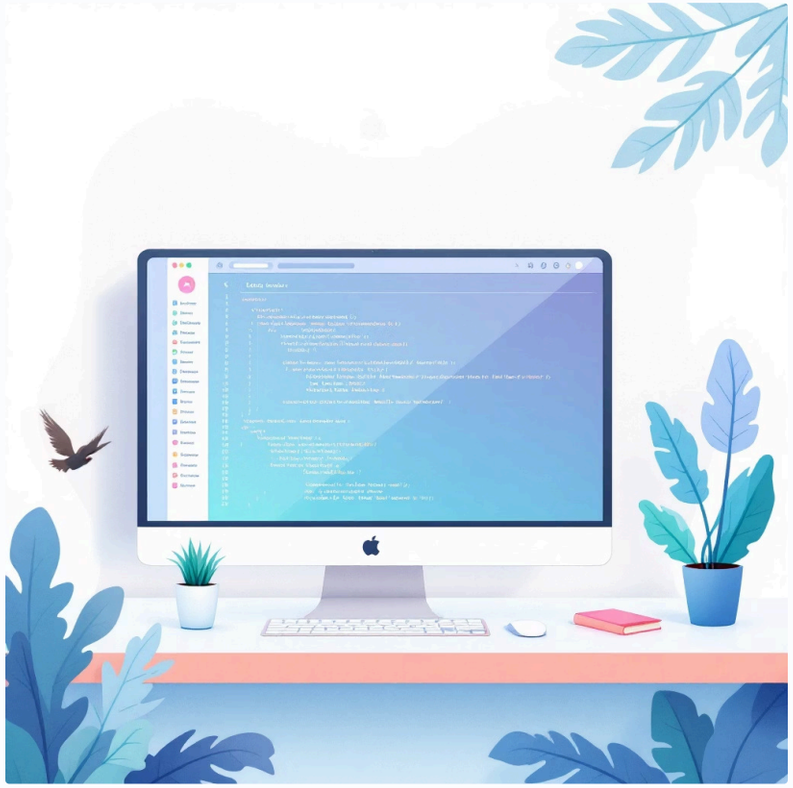

Estrutura do Repositório

Organização clara por desafios, documentação de decisões, código versionado e resultados apresentados de forma consistente.

Made with GAMMA

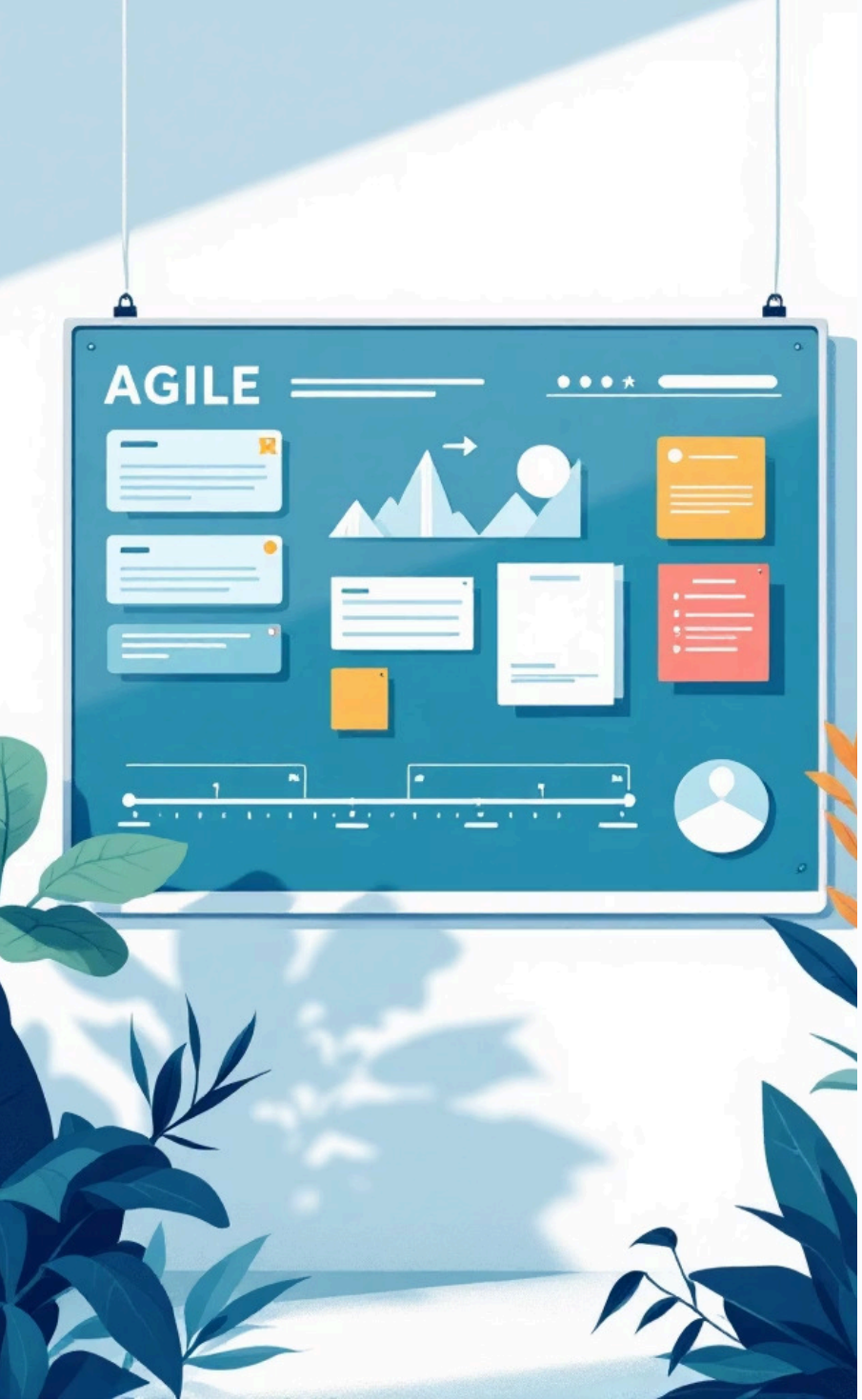

Sprint e Timeboxes: Estrutura para Entregas Ágeis

Sprint (Iteração)

Período fixo de 1-4 semanas com foco em entregar funcionalidades completas e testadas. Define ritmo e expectativas do time.

Timeboxes

Limites de tempo rígidos para reuniões e atividades, garantindo eficiência e evitando perda de foco em discussões prolongadas.

Refinamento

Reuniões regulares para detalhar itens do backlog, esclarecer dúvidas e preparar o trabalho futuro do time.

Papel do Gerente no Ritmo

O gerente de projetos garante que os sprints sejam respeitados, remove impedimentos que afetam o ritmo, facilita as reuniões timeboxed e protege o time de interrupções externas. Sua função é manter o equilíbrio entre flexibilidade e disciplina necessária para entrega consistente.

Made with GAMMA

Estimativas e Priorização no Ambiente Ágil

Story Points: Estimando Esforço

Método relativo que considera complexidade, esforço e risco ao invés de horas. Times usam sequência de Fibonacci (1, 2, 3, 5, 8, 13) para estimar.

Vantagens dos Story Points

- Abstrai detalhes de tempo e foca em complexidade
- Equipes aprendem seu ritmo (velocidade) ao longo do tempo
- Facilita priorização baseada em valor vs. esforço
- Promove discussões técnicas entre desenvolvedores

Priorização Inteligente

Ordem dos itens no backlog reflete valor para o cliente e impacto nos objetivos de negócio. Feedback constante ajusta prioridades.

Gerente Facilita Consenso

Medeia discussões entre times, clientes e stakeholders para garantir comunicação clara e alinhamento sobre o que entregar primeiro.

Made with GAMMA

Comunicação e Colaboração: Chaves para o Sucesso Ágil

Comunicação Face a Face

Interações diretas e presenciais (ou via vídeo) superam e-mails e documentos. Facilita esclarecimento rápido de dúvidas e constrói relacionamento.

Daily Stand-ups

Reuniões diárias de 15 minutos onde cada membro compartilha o que fez, fará e quais impedimentos enfrenta. Sincroniza o time e identifica problemas cedo.

Cliente Envolvido

Stakeholders participam ativamente durante desenvolvimento, fornecendo feedback contínuo e validando entregas. Evita surpresas no final.

Gerente como Elo

Conecta times de desenvolvimento com clientes, PMO e outras áreas. Garante que informações fluam livremente e que todos estejam alinhados.

Made with GAMMA

Conclusão: Gerente Ágil e PMO na Prática

Gerente como Agente de Transformação

Transcende o controle tradicional e se torna facilitador, protegendo o time, removendo impedimentos e promovendo autonomia para entrega de valor.

PMO como Facilitador Estratégico

Abandona burocracia excessiva para apoiar governança leve, métricas adaptativas e alinhamento contínuo entre objetivos de negócio e entregas dos times.

Entrega de Valor Contínua

Ciclos curtos, feedback constante e adaptação rápida definem o sucesso ágil. Aprendizado e melhoria contínua são práticas incorporadas.

Convite para Aprender Mais

Explore os trabalhos dos times no repositório do GitHub da disciplina e continue sua jornada de transformação ágil. A prática constante é o caminho para dominar estas metodologias e aplicá-las com sucesso em sua carreira profissional.

Acessar Repositório GitHub

Made with GAMMA