Pégaso: O Gigante Digital da Petrobras

O poder da computação de alto desempenho.

Made with GAMMA

Equipe:

- Sérgio Walisson
- Arthur Brandão
- Sávio Luís
- Júlio Silvestre

Made with GAMMA

O Que é um Supercomputador?

Poder Massivo

Máquinas capazes de realizar trilhões de cálculos por segundo, processando informações em escala inimaginável

Processadores Conectados

Utilizam milhares de CPUs e GPUs trabalhando em conjunto, coordenados para resolver problemas complexos

Aplicações Críticas

Essenciais para ciência, engenharia, exploração de recursos e simulações que exigem capacidade extrema

Made with GAMMA

Pégaso: Um Novo Patamar Tecnológico

Superação dos Antecessores

O supercomputador Pégaso representa um avanço significativo em computação de alto desempenho (HPC) da Petrobras.

Legado de Excelência

Supera Dragão e Atlas, que já eram os maiores supercomputadores da América Latina, estabelecendo um novo padrão.

Made with GAMMA

Poder de Processamento Inigualável

21

PetaFLOPS

Quadrilhões de cálculos por segundo em capacidade de processamento

6M

Telefones Celulares

Equivalente ao poder combinado de 6 milhões de smartphones modernos

150K

Laptops

Força computacional igual a 150 mil computadores portáteis de última geração

Pégaso opera com quase o dobro da capacidade combinada de Dragão e Atlas, estabelecendo um novo marco tecnológico.

Made with GAMMA

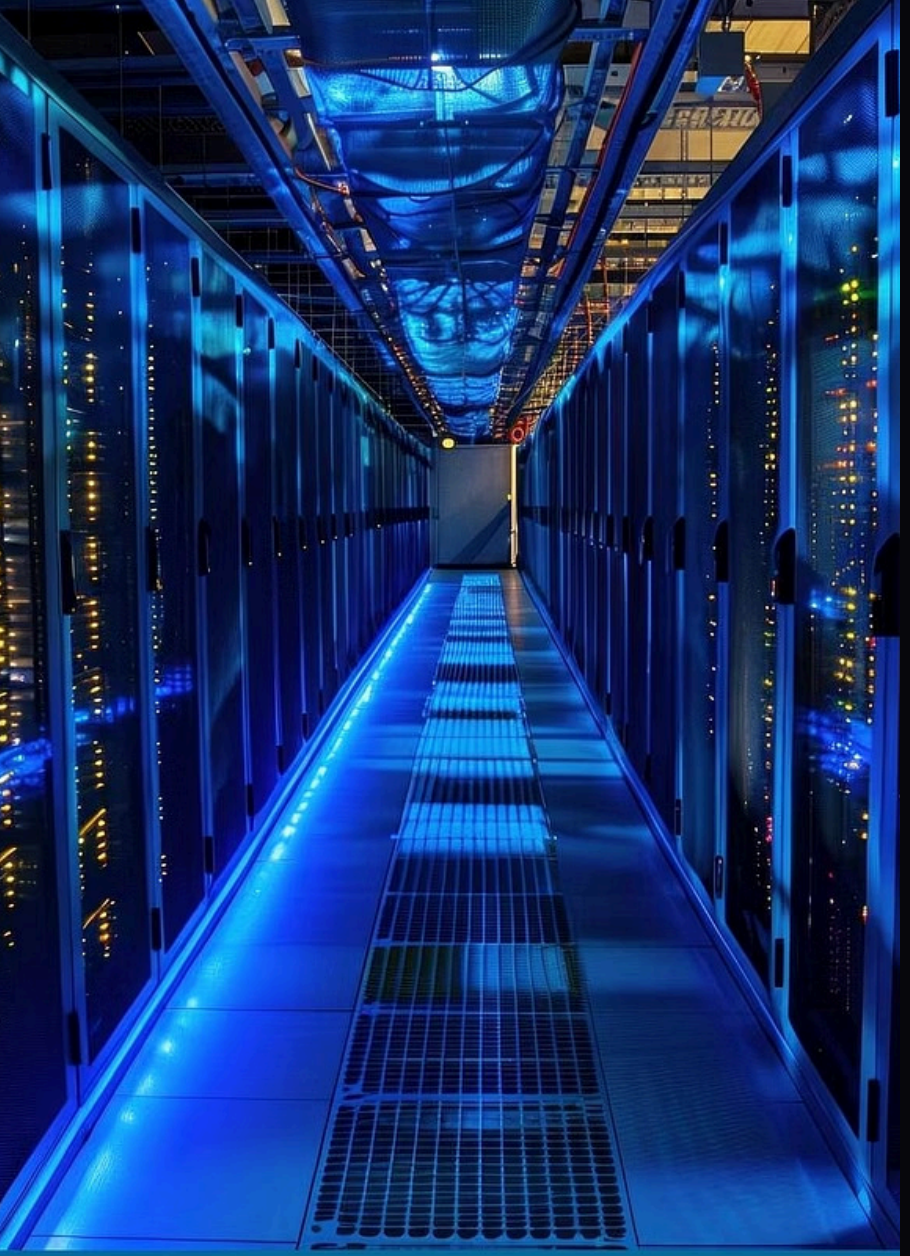

21 PetaFLOPS

A Força que Transforma Dados em Descobertas

Capacidade computacional que permite processar informações massivas em tempo recorde, transformando dados complexos em insights valiosos para a exploração de petróleo e gás.

Made with GAMMA

Liderança e Ecoeficiência

Ranking TOP500

Classificado entre os maiores supercomputadores do mundo, consolidando a liderança da Petrobras em HPC

Green500

O mais ecoeficiente da América Latina, demonstrando compromisso com sustentabilidade e consumo energético otimizado

Consumo Inteligente

Máximo de 1,5 MW equivalente ao de uma cidade de 6.800 habitantes, com foco em eficiência energética

Made with GAMMA

Uma Máquina de Peso

30 Toneladas

Massa total de componentes eletrônicos de última geração

32 Caminhões

Equipamento transportado em múltiplas viagens logísticas

35 Metros

Comprimento total dos racks instalados em estrutura organizada

2.016 GPUs

NVIDIA A100, componentes de ponta para processamento gráfico e dados

Made with GAMMA

Pégaso: Moldando o Futuro da Energia

> O supercomputador Pégaso não é apenas uma máquina, mas uma ferramenta estratégica que impulsiona a inovação e a eficiência operacional na Petrobras.

Ele garante a vanguarda tecnológica da empresa na busca por novas reservas de petróleo e gás, otimizando a produção e consolidando o Brasil como líder em computação de alto desempenho na América Latina.

Made with GAMMA

FIM

Made with GAMMA