Aula 5: Arquiteturas de Negócios e Análise Estratégica

Nesta aula, exploraremos os fundamentos das arquiteturas de negócios, as técnicas essenciais de análise, as ferramentas de modelagem e as visões estratégicas necessárias para impulsionar a transformação organizacional. Prepare-se para desvendar como a análise de negócios atua como um motor de inovação e eficiência.

By Prof. Cloves Rocha

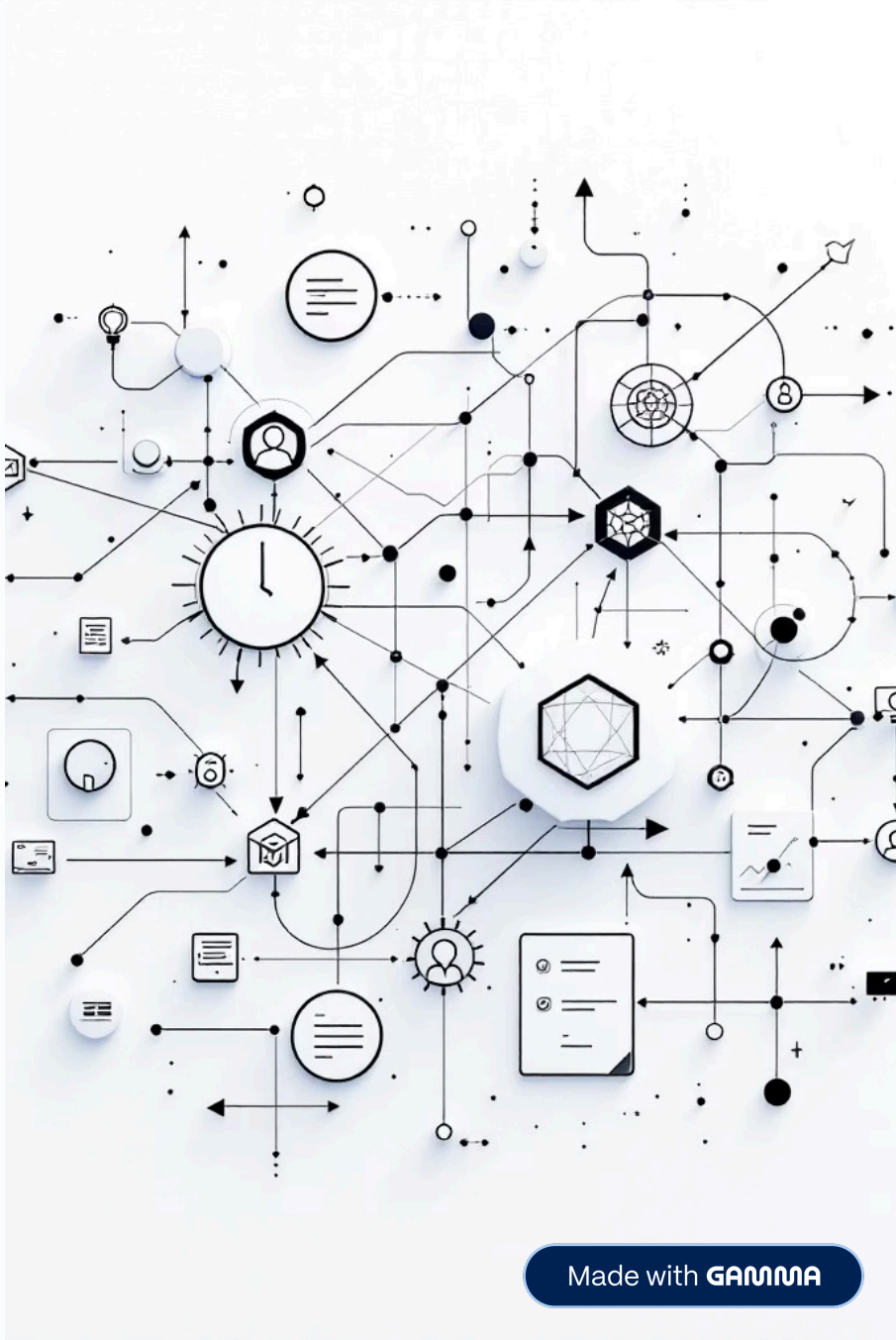

Made with GAMMA

Desvendando as Arquiteturas de Negócios

1

O que são Arquiteturas de Negócios?

Arquiteturas de Negócios são um blueprint detalhado de uma organização, descrevendo sua estrutura, processos, pessoas e tecnologia de forma integrada. Elas fornecem uma visão holística para entender como os componentes do negócio se interligam para entregar valor. São cruciais porque permitem que as empresas alinhem suas estratégias de TI com seus objetivos de negócios, identifiquem redundâncias, otimizem operações e respondam rapidamente às mudanças do mercado.

2

Modelos de Arquitetura

Dois dos frameworks mais influentes são:

- **TOGAF (The Open Group Architecture Framework):** Um framework abrangente para gerenciamento de arquitetura empresarial, focando em quatro domínios (negócios, dados, aplicações, tecnologia).
- **Zachman Framework:** Uma ontologia para arquitetura empresarial, categorizando artefatos arquitetônicos por perspectiva (quem, o quê, onde, quando, por que, como) e fase de desenvolvimento.

Ambos oferecem abordagens estruturadas para desenvolver e gerenciar arquiteturas complexas, auxiliando na tomada de decisões estratégicas.

3

Alinhamento Estratégico

O sucesso de qualquer iniciativa de arquitetura de negócios reside na sua capacidade de alinhar a Tecnologia da Informação (TI) com a estratégia geral do negócio. Esse alinhamento garante que os investimentos em tecnologia suportem diretamente os objetivos organizacionais, promovendo a inovação, a eficiência e a competitividade. Sem um alinhamento claro, a TI pode operar como um silo, resultando em desperdício de recursos e falha em capitalizar oportunidades de mercado.

Made with GAMMA

Técnicas Essenciais de Análise de Negócios

Análise SWOT

Uma ferramenta clássica para avaliar a posição de uma organização ou projeto. Ela examina:

- **Forças (Strengths):** Vantagens internas que a organização possui.
- **Fraquezas (Weaknesses):** Desvantagens internas que precisam ser superadas.
- **Oportunidades (Opportunities):** Fatores externos que podem ser explorados para benefício da organização.
- **Ameaças (Threats):** Fatores externos que podem prejudicar a organização.

A SWOT é fundamental para formulação estratégica e planejamento.

Análise PESTEL

Ajuda a compreender o macroambiente externo de uma organização, considerando os seguintes fatores:

- **Políticos (Political):** Políticas governamentais, estabilidade política.
- **Econômicos (Economic):** Taxas de juros, inflação, crescimento econômico.
- **Sociais (Social):** Demografia, tendências culturais, estilos de vida.
- **Tecnológicos (Technological):** Inovações, automação, pesquisa e desenvolvimento.
- **Ambientais (Environmental):** Regulamentações ambientais, sustentabilidade.
- **Legais (Legal):** Leis de trabalho, proteção ao consumidor, propriedade intelectual.

Essencial para identificar riscos e oportunidades externas.

Mapeamento de Stakeholders

Processo de identificar e analisar os indivíduos ou grupos que são impactados ou têm influência sobre um projeto ou organização. Envolve:

- **Identificação:** Quem são os stakeholders?
- **Análise:** Quais são seus interesses, expectativas e nível de influência?
- **Engajamento:** Como mantê-los informados e envolvidos?

Um mapeamento eficaz garante que as necessidades e preocupações de todos sejam consideradas, minimizando resistências e promovendo o sucesso.

Made with GAMMA

Ferramentas de Modelagem: Visualizando o Complexo

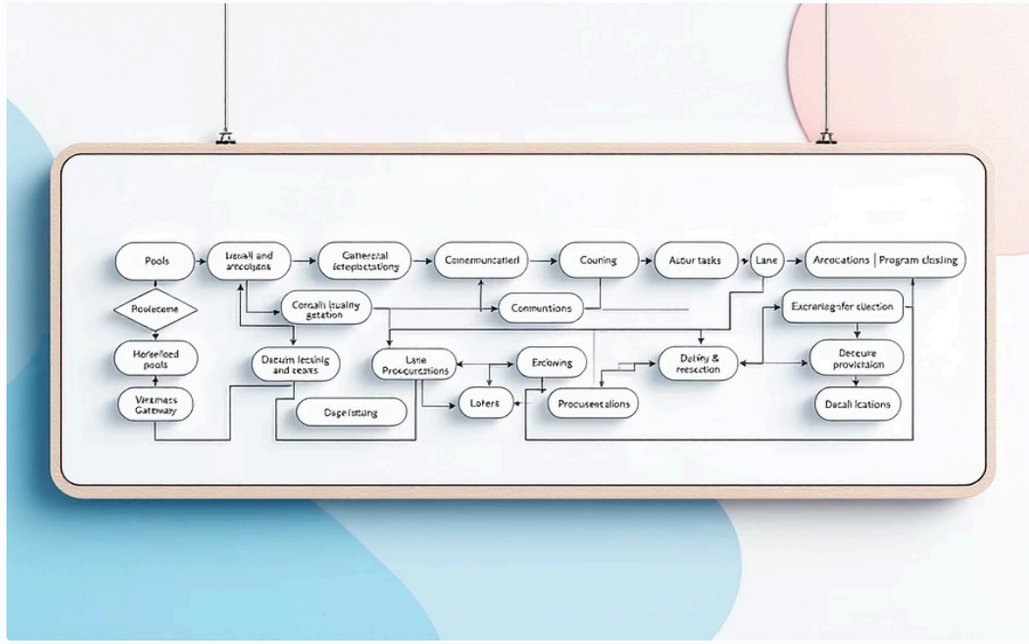

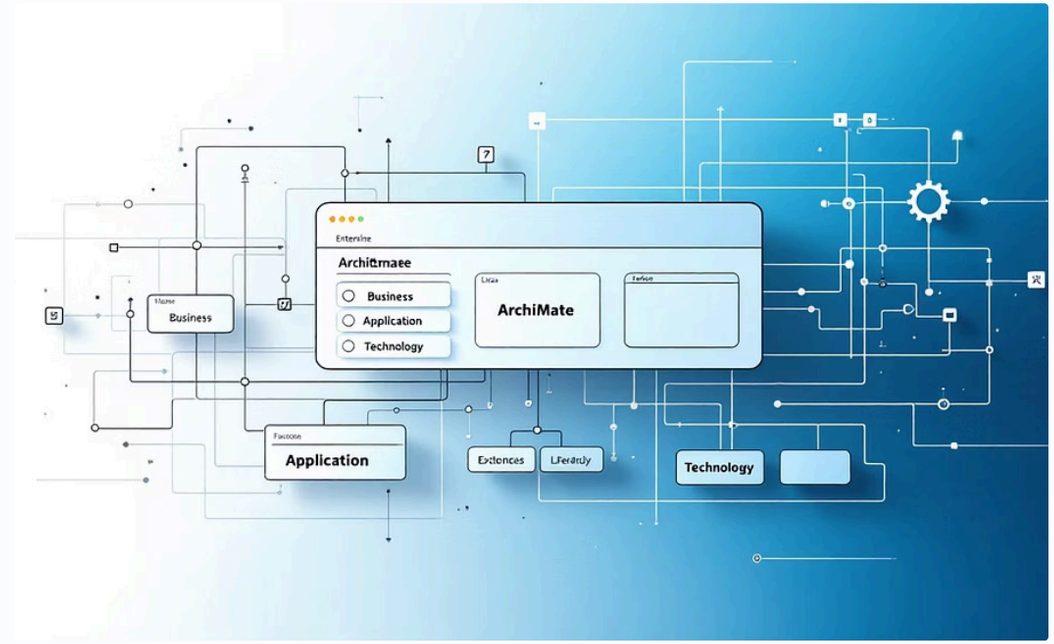

BPMN (Business Process Model and Notation)

O BPMN é uma notação gráfica padrão para modelar processos de negócios. Ele fornece uma linguagem visual que é compreendida tanto por analistas técnicos quanto por stakeholders de negócios. O objetivo é facilitar a comunicação e o entendimento dos processos. Através de elementos como eventos, atividades, gateways e pools/lanes, o BPMN permite descrever o fluxo de trabalho de forma clara e precisa, identificando gargalos, otimizando o desempenho e garantindo a conformidade. Ferramentas como Bizagi Modeler e erwin Evolve são amplamente utilizadas para criar e gerenciar esses diagramas, oferecendo funcionalidades avançadas de validação e simulação.

ArchiMate

ArchiMate é uma linguagem de modelagem para descrever arquiteturas empresariais. Ele oferece uma estrutura consistente para descrever o relacionamento entre os domínios de negócios, aplicativos e tecnologia, bem como as relações entre esses domínios. É essencial para mapear a Arquitetura Empresarial (EA) de uma organização, garantindo consistência e coerência entre as diferentes camadas. Com o ArchiMate, é possível documentar e analisar como os objetivos de negócios são suportados por processos, aplicações e infraestrutura, facilitando a tomada de decisões sobre transformação digital e planejamento estratégico.

Made with GAMMA

Visões de Negócios: Perspectivas Estratégicas

Visão de Processos

Foca em como o trabalho é executado dentro da organização. Descreve as sequências de atividades, os fluxos de trabalho, as entradas e saídas, e os papéis envolvidos. Compreender os processos é crucial para identificar ineficiências, automatizar tarefas e otimizar a entrega de valor aos clientes. Esta visão responde à pergunta "Como o trabalho é feito?".

Visão de Dados

Concentra-se na informação que a organização coleta, armazena, processa e utiliza. Inclui modelos de dados, fontes de dados, qualidade dos dados e fluxos de informação. Ter uma visão clara dos dados é vital para a tomada de decisões baseada em evidências, conformidade com regulamentações (LGPD, GDPR) e alavancagem de insights. Esta visão aborda "O que é conhecido?".

Visão de Aplicações

Detalha os sistemas e softwares utilizados para suportar os processos de negócios. Abrange a arquitetura das aplicações, suas funcionalidades, integrações e ciclo de vida. Uma gestão eficaz das aplicações garante que a tecnologia esteja alinhada com as necessidades do negócio, evitando redundâncias e maximizando o retorno sobre o investimento. Esta visão explora "O que é feito?" por sistemas.

Visão Tecnológica

Descreve a infraestrutura tecnológica subjacente, incluindo hardware, redes, sistemas operacionais e plataformas. É a base que sustenta todas as outras visões. Uma infraestrutura robusta e escalável é essencial para garantir a disponibilidade, segurança e desempenho dos sistemas de negócios. Esta visão responde a "Como é feito?" a nível de infraestrutura.

A integração dessas visões é fundamental para construir uma Arquitetura de Negócios coerente, proporcionando uma compreensão holística e permitindo que as organizações tomem decisões informadas e estratégicas.

Made with GAMMA

A Linguagem Universal dos Processos

O diagrama BPMN acima ilustra um processo de negócio detalhado, utilizando a notação padrão para representar o fluxo de trabalho de forma clara e compreensível. Essa padronização é crucial para que diferentes equipes e stakeholders possam entender, analisar e otimizar processos de forma colaborativa, independentemente da complexidade envolvida. Cada elemento, desde as "pools" e "lanes" que definem responsabilidades até os "gateways" que controlam decisões, contribui para uma representação precisa da dinâmica operacional.

Made with GAMMA

Análise de Negócios na RUP (Rational Unified Process)

O Papel da Análise de Negócios

No Rational Unified Process (RUP), a Análise de Negócios é uma fase crucial que ocorre predominantemente nas disciplinas de Modelagem de Negócios e Requisitos. Ela estabelece a fundação para todo o ciclo de desenvolvimento, garantindo que as necessidades dos stakeholders sejam claramente compreendidas e traduzidas em requisitos de sistema. A RUP, sendo um processo iterativo e incremental, permite que a análise de negócios evolua e se refine ao longo das iterações, adaptando-se a novas informações e mudanças.

Casos de Uso

Os Casos de Uso são a principal técnica da RUP para capturar os requisitos funcionais do sistema. Eles descrevem as interações entre os atores (usuários ou sistemas externos) e o sistema para alcançar um objetivo específico. Casos de Uso detalhados ajudam a definir o escopo do sistema, a identificar funcionalidades e a validar as expectativas dos usuários. Eles servem como base para o desenvolvimento, testes e documentação.

Modelagem de Classes

A Modelagem de Classes, frequentemente realizada usando UML (Unified Modeling Language), é utilizada para representar a estrutura de dados e os relacionamentos entre os objetos do sistema. Essa modelagem ajuda a criar um modelo conceitual do domínio do problema, facilitando o design do banco de dados e a arquitetura do software. As classes representam entidades importantes do negócio e seus atributos, enquanto os relacionamentos definem como essas entidades interagem.

Iterações e Incrementalidade

A abordagem iterativa e incremental da RUP é particularmente benéfica para a análise de negócios. Em vez de tentar capturar todos os requisitos de uma vez, a análise é feita em ciclos menores. Cada iteração aprimora a compreensão dos requisitos e do domínio do problema, permitindo que as mudanças sejam incorporadas de forma flexível e reduzindo o risco de entregar um produto que não atende às necessidades do negócio. Essa adaptabilidade é chave para projetos complexos e dinâmicos.

Made with GAMMA

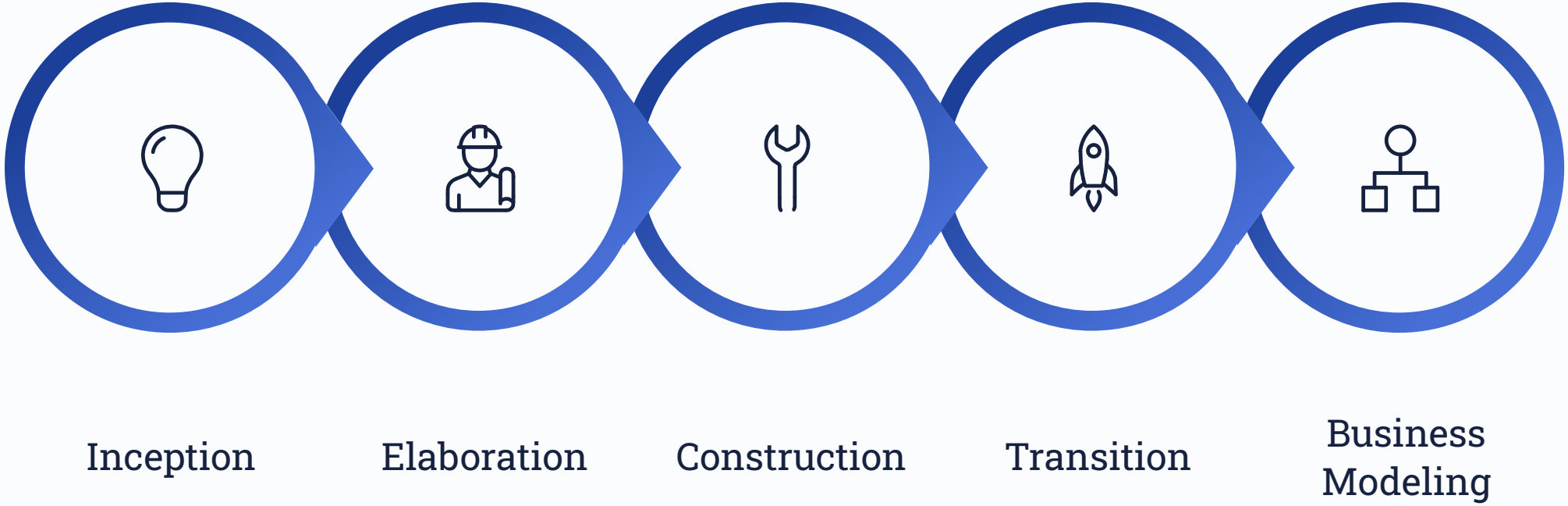

Ciclo de Vida da RUP e a Análise de Negócios

O fluxograma detalha o ciclo de vida da RUP, onde a Análise de Negócios desempenha um papel central e contínuo. As fases de Inception (Concepção) e Elaboration (Elaboração) são críticas para a definição dos requisitos de negócios e do escopo do projeto, respectivamente. A disciplina de Requisitos, que engloba a captura e gestão de requisitos, permeia a maior parte do projeto, garantindo que o sistema desenvolvido esteja sempre alinhado com as necessidades do negócio. Essa abordagem iterativa e incremental permite que a análise seja refinada à medida que o projeto avança, garantindo flexibilidade e adaptabilidade.

Made with GAMMA

Desafio Prático 4: Mapeando um Processo Real

Aplicação dos Conceitos

Este desafio visa consolidar os conhecimentos adquiridos sobre arquiteturas de negócios e técnicas de análise. Você terá a oportunidade de aplicar na prática as ferramentas e métodos discutidos, transformando a teoria em um resultado concreto e visualmente representativo de um processo de negócio.

Escolha do Processo

Selecione um processo de negócio real e relevante. Pode ser um processo interno da sua empresa (ex: processo de onboarding de um novo colaborador), um processo de interação com o cliente (ex: processo de atendimento de chamados), ou até mesmo um processo pessoal (ex: processo de planejamento de viagem). A complexidade deve ser suficiente para permitir a aplicação de múltiplos elementos do BPMN, mas gerenciável para um exercício prático.

Modelagem com Bizagi Modeler

Utilize uma ferramenta de modelagem BPMN, como o Bizagi Modeler (uma versão gratuita está disponível), para criar um diagrama do processo escolhido. Explore os diferentes elementos do BPMN: eventos (início, intermediário, fim), atividades (tarefas, subprocessos), gateways (exclusivo, paralelo, inclusivo), e pools/lanes para segregar responsabilidades. Busque clareza e precisão na representação.

Identificação de Gargalos e Oportunidades

Após modelar o processo, analise-o criticamente. Onde estão os gargalos? Quais etapas consomem mais tempo ou recursos? Há redundâncias? Existem oportunidades para automação, simplificação ou melhoria de eficiência? Documente essas observações e proponha soluções, utilizando os princípios de otimização de processos de negócios. Este é o coração da análise de negócios: transformar a compreensão em insights acionáveis.

Made with GAMMA

Conclusão: A Análise de Negócios como Motor de Transformação

A análise de negócios não é apenas uma disciplina; é um pilar estratégico que impulsiona a inovação e a eficiência em qualquer organização. Ao longo desta aula, vimos como as arquiteturas de negócios fornecem a estrutura, as técnicas de análise oferecem as lentes para enxergar oportunidades e desafios, e as ferramentas de modelagem permitem visualizar e comunicar complexidades. A integração dessas perspectivas garante que os projetos de desenvolvimento estejam alinhados com os objetivos estratégicos, entregando soluções que realmente agregam valor.

Inovação Contínua

A capacidade de adaptar e otimizar processos e sistemas é fundamental para a competitividade.

Eficiência Operacional

A identificação e eliminação de gargalos resultam em operações mais enxutas e eficazes.

Decisões Estratégicas

Compreensão profunda do negócio suporta escolhas que impulsionam o crescimento.

Alinhamento Completo

Garante que TI e Negócios trabalhem em sincronia para atingir objetivos comuns.

Este conhecimento prepara você para os próximos passos na jornada de desenvolvimento, capacitando-o a ser um agente de mudança e um contribuidor valioso para o sucesso organizacional. Continue explorando, questionando e aplicando essas valiosas habilidades.

Made with GAMMA