Desenvolvendo com o Expo Go

Rodando a aplicação com celular

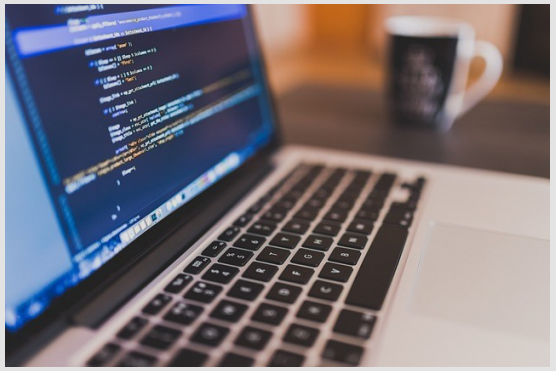

Expo Go no celular

Baixe o aplicativo na app store e leia o QRCode abaixo para testar

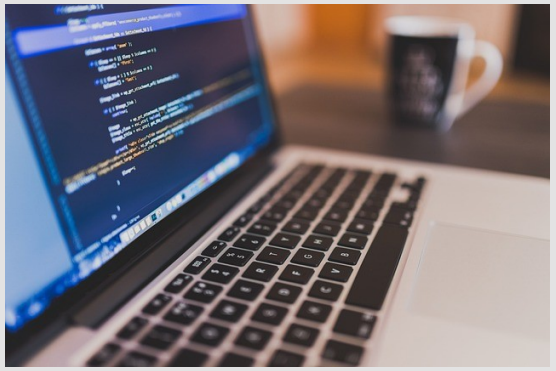

Criando aplicação para teste

Abra um console, entre em sua pasta de projetos para criar um novo projeto com expo. Após executar o comando com init, uma pasta com o nome de seu aplicativo será criada automaticamente:

$ expo init meuApp

Entre nessa pasta e a seguir, execute seu projeto

$ cd meuApp

MeuApp $ expo start

Quando estiver pronto para rodar, aparecerá um QRCode na tela de seu VSCode.

Caso queira rodar em um **emulador android**, deixe o emulador (com PlayStore disponível) e clique no menu acima do QRCode para instalar o ExpoGo automaticamente no emulador e visualizar o app.

Para usar em seu dispositivo, abra o Expo Go instalado anteriormente e capture o QRCode

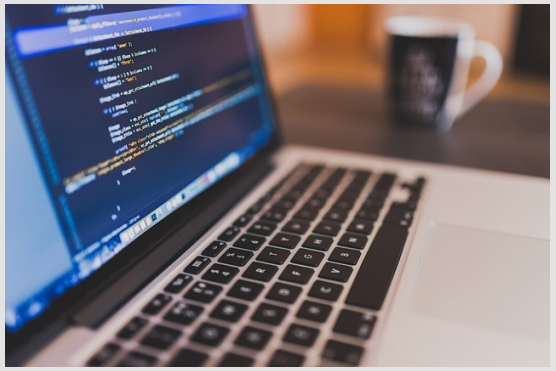

Executar projeto do react-native com expo

Digite o comando abaixo para executar o projeto, depois de executado o codigo abaixo, será gerado um Qrcode para testar o aplicativo

```
npx expo start
```

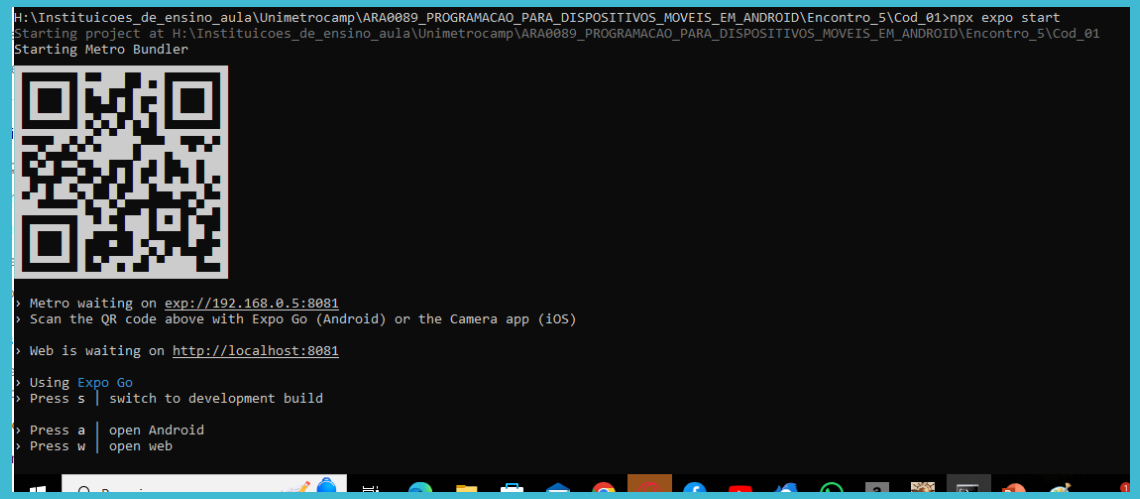

Gerar APK e ABB com expo react native

Primeiro passo crie uma conta expo clicando no link abaixo

https://expo.dev/

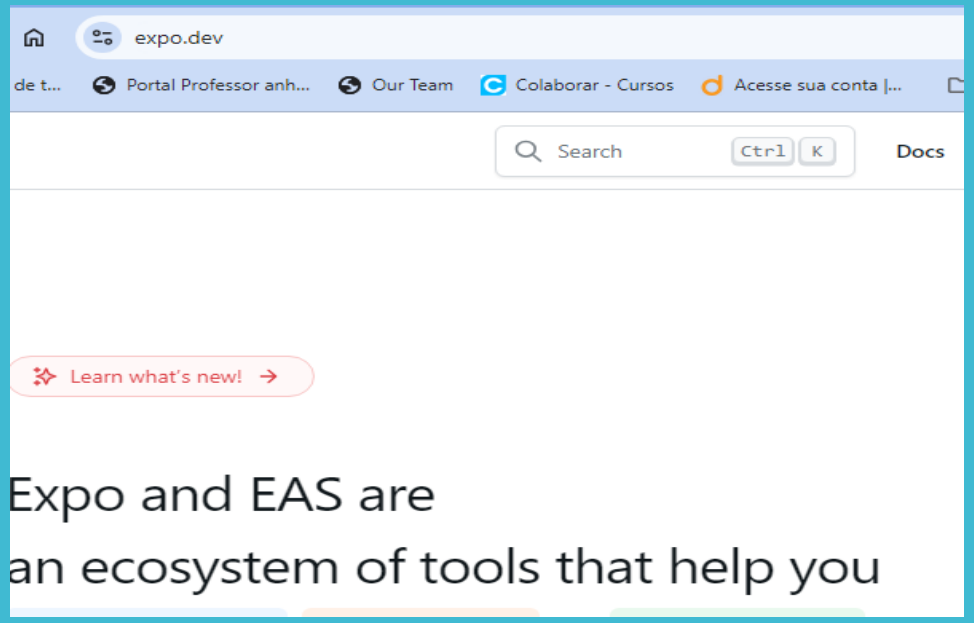

Gerar APK e ABB com expo react native

Segundo passo, depois de criado a conta na barra de pesquisa procure por eas build.

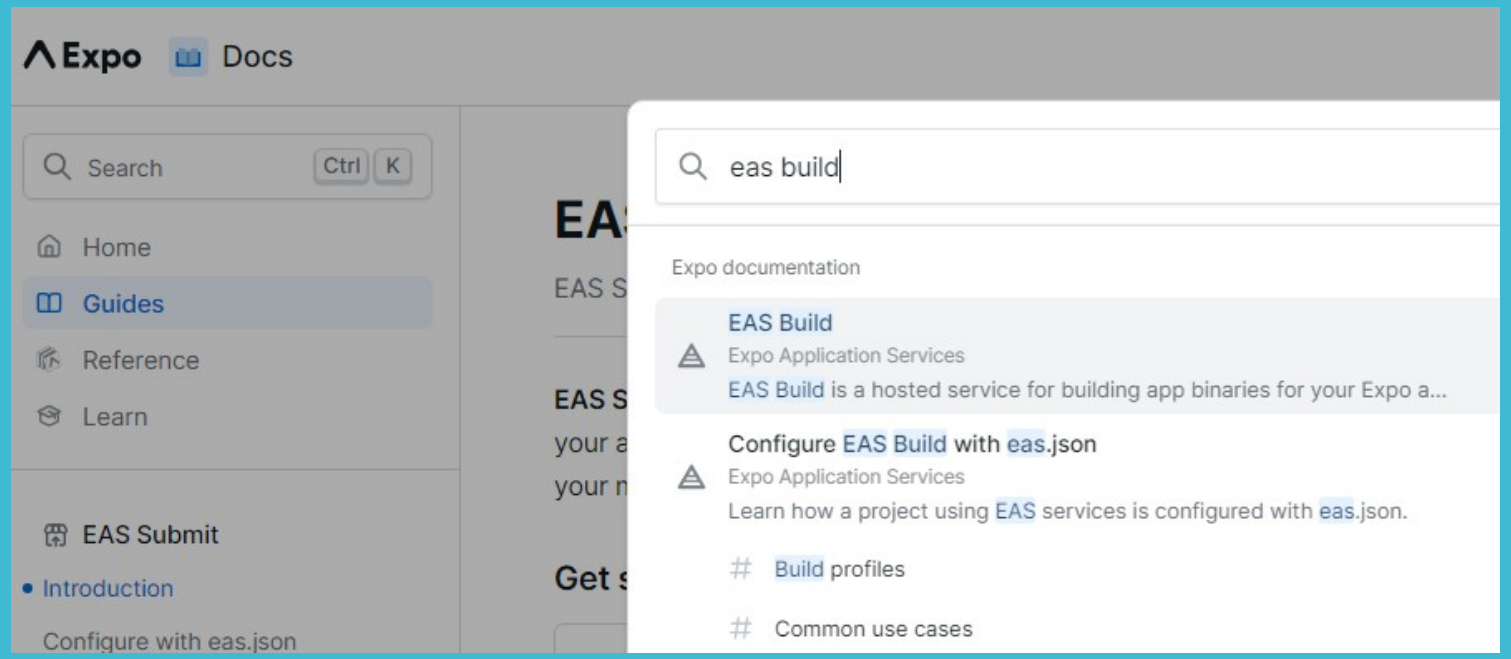

Gerar APK e ABB com expo react native

Nesta página que achamos ensina passo a passo como criar a primeira build, mas vamos fazer passo a passo.

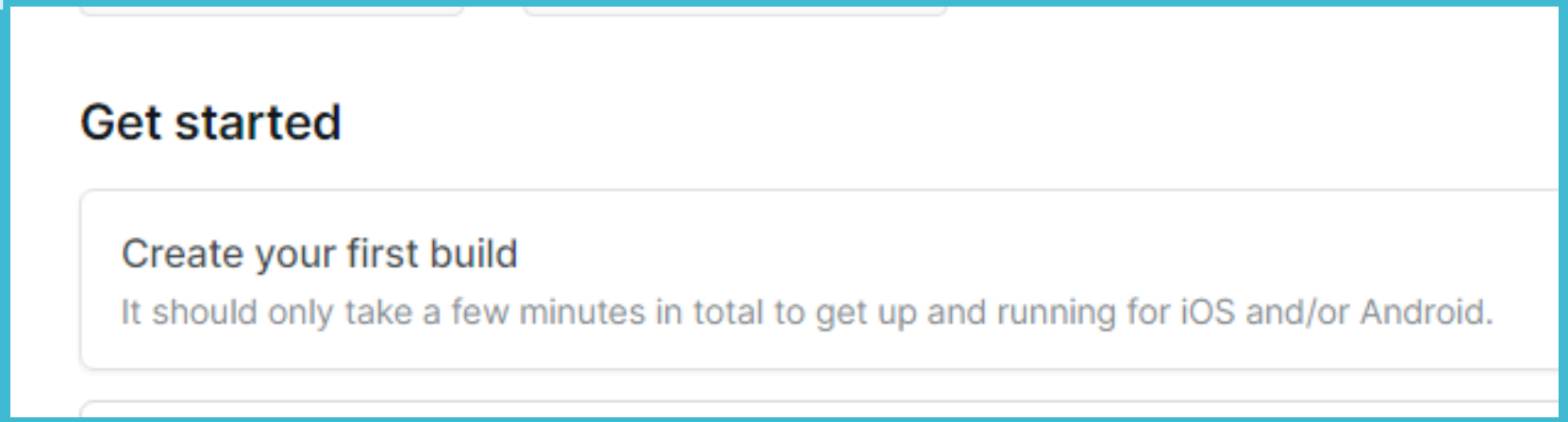

Gerar APK e ABB com expo react native

Instale o EAS Cli mais recente com o comando abaixo.

npm install -g eas-cli

Depois de instalado você deve fazer o login via linha de comando, com comando abaixo

eas login

Logo após colocando nome de usuario e senha cadastrado no site.

```
H:\>eas login
Log in to EAS with email or username
√ Email or username ... mr.fernandes
√ Password ... ************
Logged in
```

Gerar APK e ABB com expo react native

Logo após logar no sistema entre mas pasta do projeto que ira criar .apk, e digite o comando abaixo.

eas build

Logo será perguntado qual plataforma ira querer gerar a aplicação.

Este passo e para criar o .ABB

Gerar APK e ABB com expo react native

Vamos criar agora o .APK, quando criamos a build dos passos anteriores e gerando em nosso projeto um eas.json.

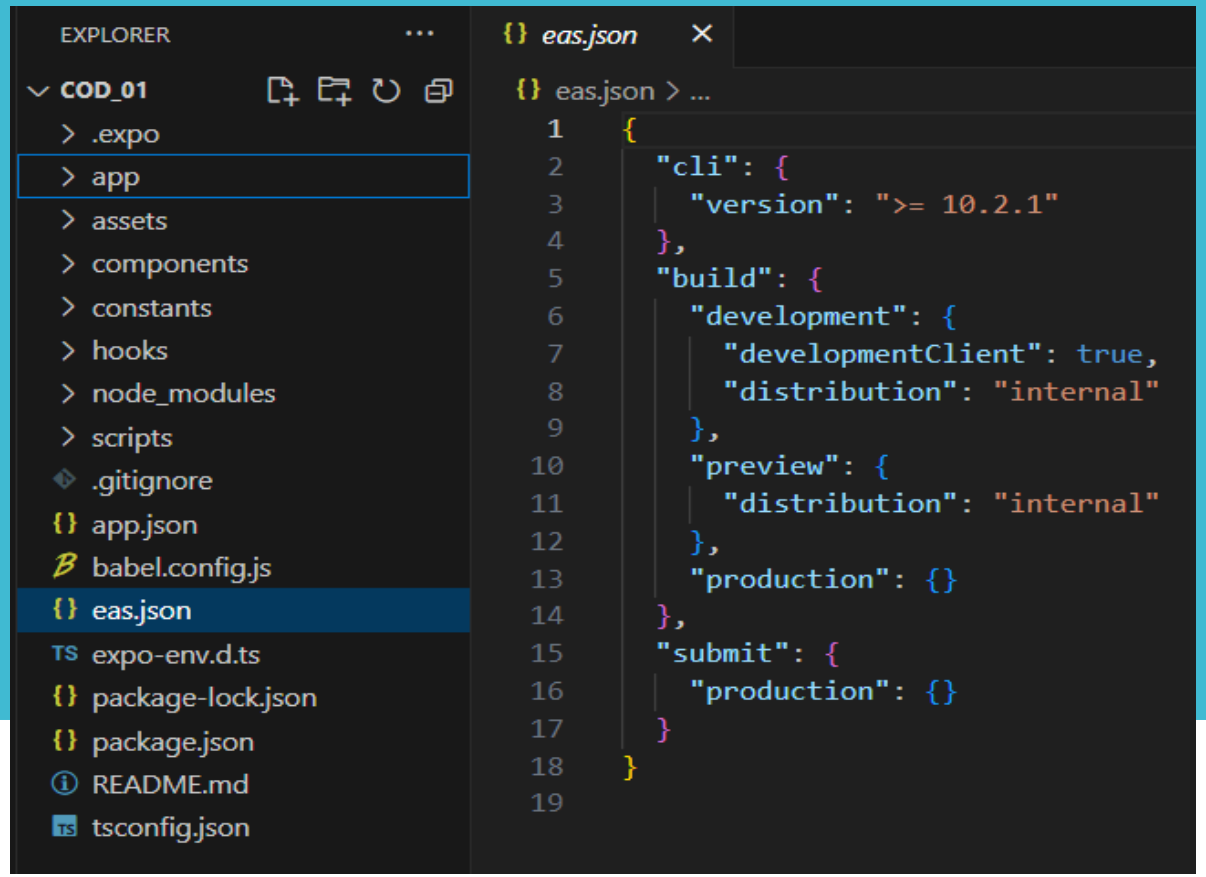

Gerar APK e ABB com expo react native

No arquivo eas.json introduza as duas linhas abaixo.

```
 "preview_android": {
        "android": {
            "buildType": "apk"
        }
    },
```

Gerar APK e ABB com expo react native

O codigo completo ficara da seguinte forma.

{} eas.json > {} build > {} production

```
1   {
2     "cli": {
3       "version": ">= 10.2.1"
4     },
5     "build": {
6       "preview_android": {
7         "android": {
8           "buildType": "apk"
9         }
10      },
11      "development": {
12        "developmentClient": true,
13        "distribution": "internal"
14      },
15      "preview": {
16        "distribution": "internal"
17      },
18      "production": {}
19    },
20    "submit": {
21      "production": {}
22    }
23  }
```

Gerar APK e ABB com expo react native

Depois faça o seguinte comando na prompt de comando

```
eas build -p android --profile preview
```

Agora é aguardar o processo baixar o .apk

Referencias

https://chocolatey.org/install

https://reactnative.dev/docs/environment-setup

https://docs.expo.dev/get-started/set-up-your-environment/