> 기 획 서 <

[프로젝트명 : 요리조리 잼잼]

(요리를 DIY 건강을 DIY)

교육생 : 최재훈

1. 추진배경
2. 대상고객
3. 서비스분야
4. 벤치마킹
5. 목　　적
6. 목　　표

1 추진배경

비대면 시대의
소비 형태 확인

2 대상고객

3 서비스분야

4 벤치마킹

5 목 적

6 목 표

주 요 내 용

< 가구원 수별 가구 >

(단위: 천 가구, %)

	전체 가구	비중	1인가구	비중	2인가구	비중	3인가구	비중	4인이상가구	비중
2016	19,368	100.0	5,398	27.9	5,067	26.2	4,152	21.4	4,751	24.5
2017	19,674	100.0	5,619	28.6	5,260	26.7	4,179	21.2	4,616	23.5
2018	19,979	100.0	5,849	29.3	5,446	27.3	4,204	21.0	4,481	22.4
2019	20,343	100.0	6,148	30.2	5,663	27.8	4,218	20.7	4,315	21.2
2020	20,927	100.0	6,643	31.7	5,865	28.0	4,201	20.1	4,218	20.2

자료: 통계청, 「인구주택총조사」

< 1인가구 연령대별 비중(2020) >

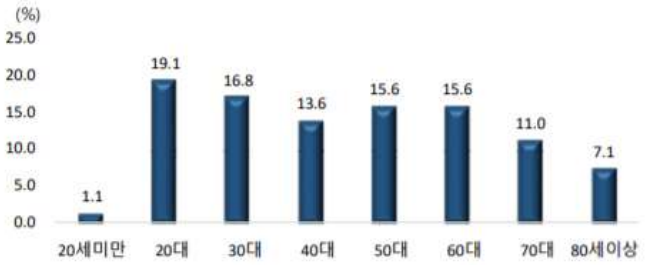

1. 추진배경

+

=

코로나로 인한 **비대면 시대**	가정에서 생활하며 **식사는 필수**	매 끼니마다 **어떻게 무엇을 먹을까?**

1 추진배경

2 대상고객

특정한 고객을 선정하여
서비스 분야 확인

3 서비스분야

4 벤치마킹

5 목 적

6 목 표

주 요 내 용

< 1인가구의 어려움(2020) >

2. 대상고객

균형잡힌 식사를 할 수 있는 방법을 알고 싶어요

건강(원격진료 포함)에 관심이 많아요

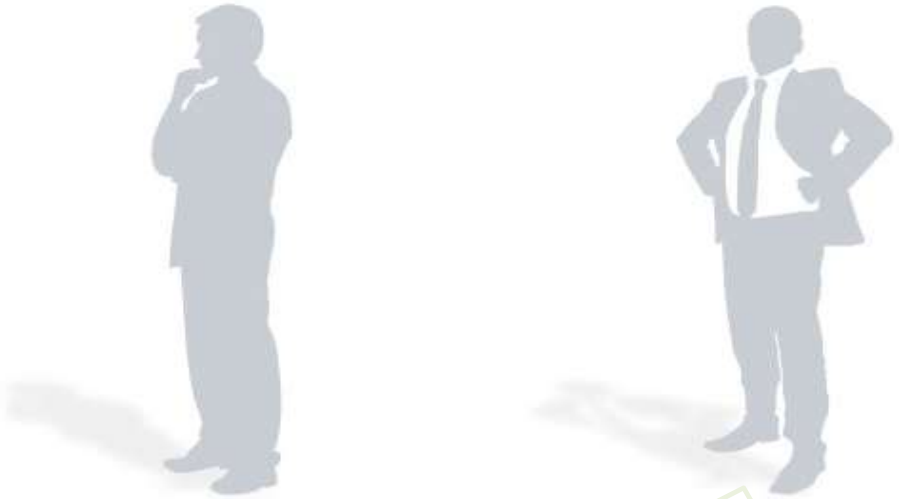

부모님이 해 주신 음식이 먹고 싶어요
또는
자녀에게 맛있는 음식을 주고 싶어요

저의 제품을 구입하고 싶은 고객을 찾고 싶어요
[음식 관련 업체(요식, 배달, 제조 및 건강식품 관련)]

1 추진배경

2 대상고객

3 서비스분야

선정된 대상에 대하여
특화된 서비스 제공

4 벤치마킹

5 목 적

6 목 표

주 요 내 용

고객이 원하는 목적을 이루기 위해 특화된 서비스를 제공할 수 있도록 서비스를 구체적으로 구분하여 정리함

< 하루 평균 여가시간(2020) >

자료: 문화체육관광부, 「국민여가활동조사」

< 여가 활용(주말 기준, 2021) >

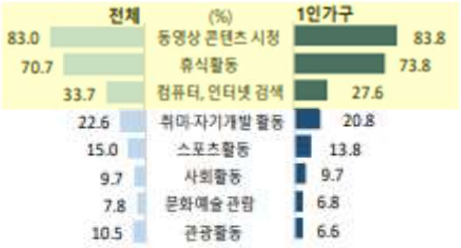

자료: 통계청, 「사회조사」

3. 서비스 분야

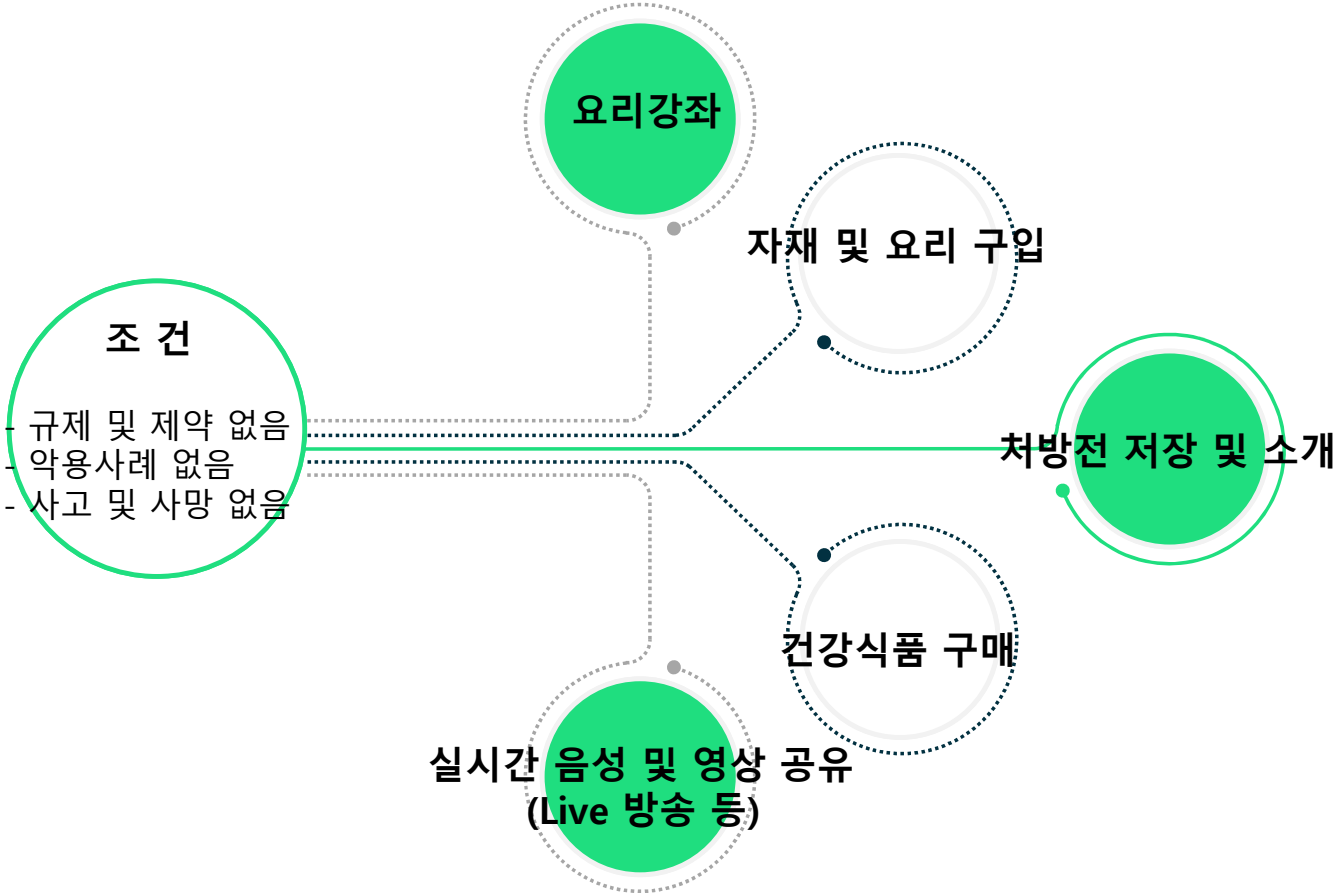
요리강좌
자재 및 요리 구입
조 건
- 규제 및 제약 없음
- 악용사례 없음
- 사고 및 사망 없음
처방전 저장 및 소개
건강식품 구매
실시간 음성 및 영상 공유
(Live 방송 등)

1 추진배경

2 대상고객

3 서비스분야

4 벤치마킹

관련 서비스를 제공하고
있는 사이트 비교

5 목 적

6 목 표

주 요 내 용

먼저 서비스를 제공하고 있는 사이트의 시스템기술을 참고하여
목표를 이룰 수 있도록 한다.

4. 벤치마킹 대상

유튜브 및 트위치 / 그랩

실시간 방송 및 동영상 배치
댓글 및 '좋아요' 기능 등

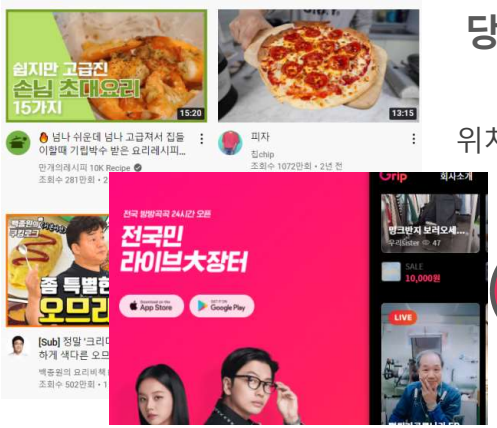

당근마켓

위치기반 거래

의약품 안전나라

의약품등의 제품정보 레이아웃

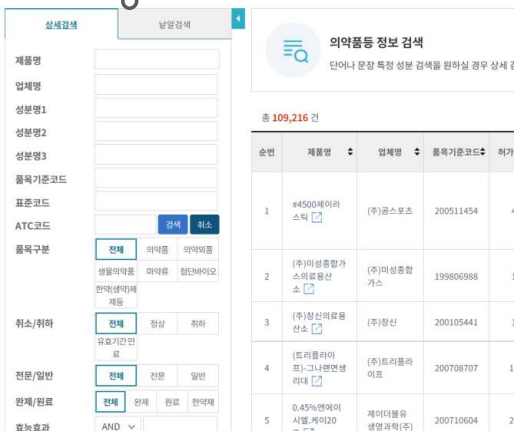

배민 사장님 광장

화면 구성 및 쇼핑몰 레이아웃

응급의료포털

병원 및 약국 찾기 레이아웃

1 추진배경

2 대상고객

3 서비스분야

4 벤치마킹

5 목 적

서비스를 사용하는
고객의 욕구 달성

6 목 표

주 요 내 용

세계보건기구 WHO에서 정의하는 건강에 부합하여 고객 욕구를
달성할 수 있도록 목표 설정

5. 목 적

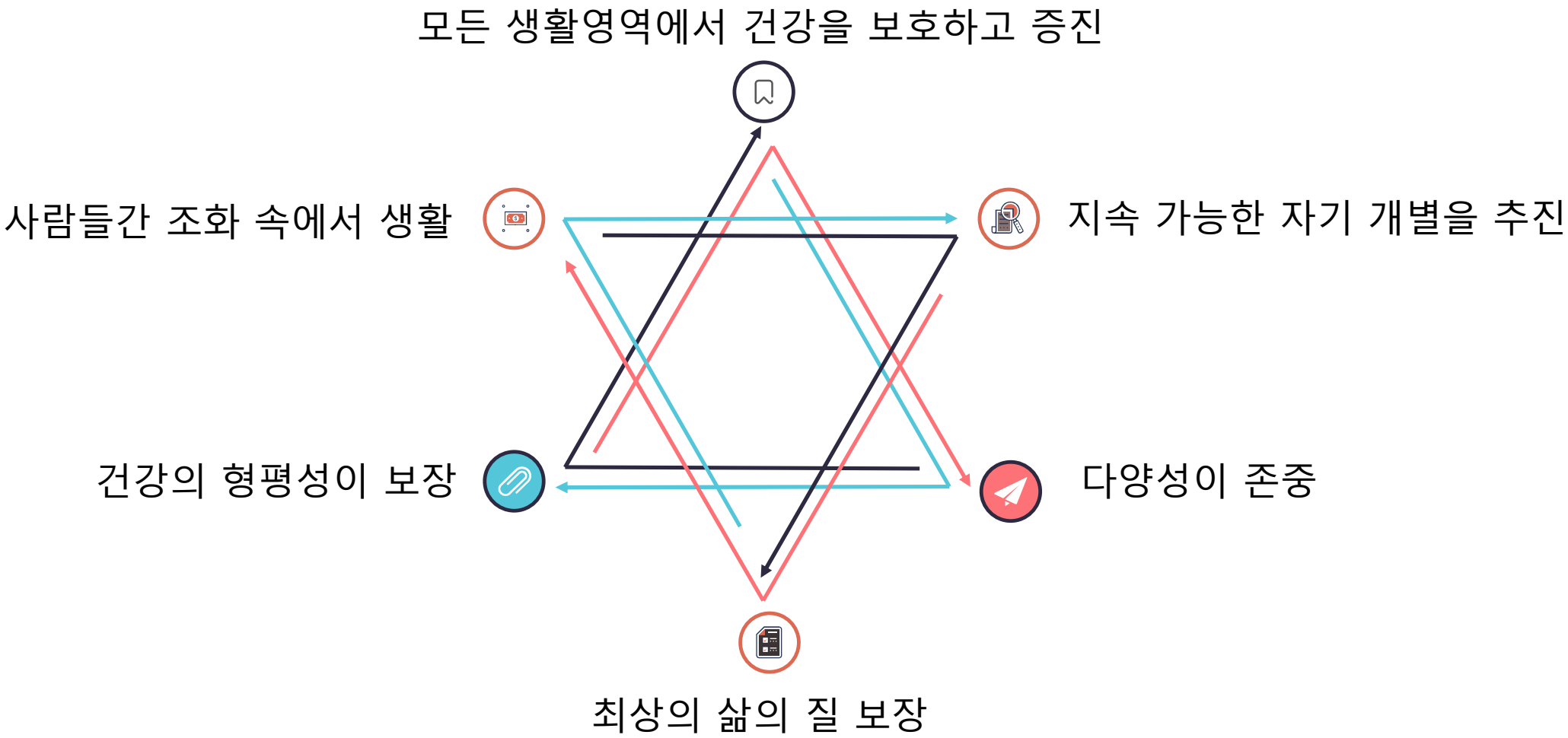
모든 생활영역에서 건강을 보호하고 증진
사람들간 조화 속에서 생활
지속 가능한 자기 개별을 추진
건강의 형평성이 보장
다양성이 존중
최상의 삶의 질 보장

1 추진배경

2 대상고객

3 서비스분야

4 벤치마킹

5 목 적

6 목 표

원활한 서비스 제공을
위하여 관련 기술 구현

주 요 내 용

오픈API를 이용하여 정보를 제공하고 고객별 필요한 서비스를
제공할 수 위해 필요한 사항을 기재

6. 목 표

오픈 API 사용

- 요리 관련
- 의약품 및 식품 관련

요리 관련 정보 제공

- 진행과정 동영상 업로드 및 시청
- 고객 대 고객의 실시간 요라 과정 공유
- 요리된 음식 구매
- 대형마트 등 식자재 가격 공유
- 관련 업체 정보 제공 및 구매

의견교류 커뮤니티 제공

- 요리 관련 게시판 제공
- 건강 관련 게시판 제공
- 업체 관련 게시판 제공

건강 관련 정보 제공

- 처방전 저장 및 약재 내용 제공
- 처방전 관련 음식 및 건강의약품 소개 및 구입
- 원격 유사 의료
- 정신건강을 위한 음성 및 영상 공유

6. 목 표

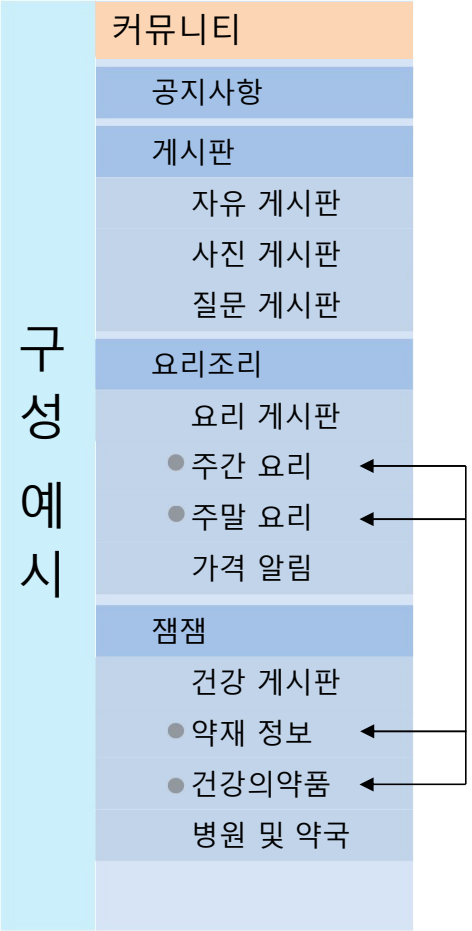

[OPEN API]

a. 요리 관련

- 농촌진흥청 국립농업과학원_농식품 식단관리(메뉴젠) 음식 및 재료 정보
- 농촌진흥청 국립농업과학원_농식품 식단관리(메뉴젠) 음식 및 이미지 정보
- 농촌진흥청 국립농업과학원_농식품 식단관리(메뉴젠) 음식 및 조리정보

b. 의약품 및 식품 관련

- 식품의약품안전처_의약품 제품 허가정보
- 식품의약품안전처_건강기능식품 대상별 정보
- 식품의약품안전처_의약외품 제품 허가 정보

6. 목 표

구성 예시

- 커뮤니티
  - 공지사항
  - 게시판
    - 자유 게시판
    - 사진 게시판
    - 질문 게시판
  - 요리조리
    - 요리 게시판
    - 주간 요리
    - 주말 요리
    - 가격 알림
  - 잼잼
    - 건강 게시판
    - 약재 정보
    - 건강의약품
    - 병원 및 약국

[일반적인 게시판 형식]

6. 목 표

구성 예시

- 커뮤니티
  - 공지사항
  - 게시판
    - 자유 게시판
    - 사진 게시판
    - 질문 게시판
  - 요리조리
    - 요리 게시판
    - 주간 요리
    - 주말 요리
    - 가격 알림
  - 잼잼
    - 건강 게시판
    - 약재 정보
    - 건강의약품
    - 병원 및 약국

[동영상 관련 게시판]

a. 지역 / BJ / 영양사 등 구분하여 개별 영상 업로드

b. 가격 알림 게시판을 이용하여 요리를 하도록 유도

c. 건강 퍼스널트레이너(PT) 를 지정하여 A to Z 유도

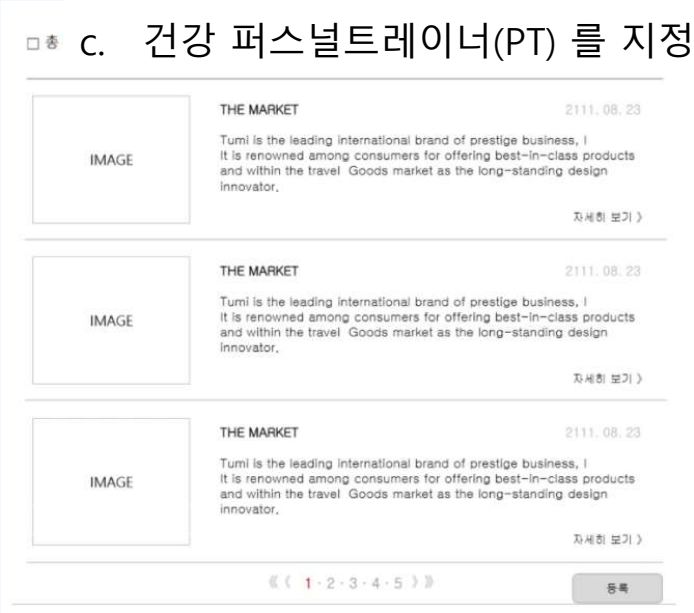

6. 목 표

구성 예시

- 커뮤니티
  - 공지사항
  - 게시판
    - 자유 게시판
    - 사진 게시판
    - 질문 게시판
  - 요리조리
    - 요리 게시판
    - 주간 요리
    - 주말 요리
    - 가격 알림
  - 잼잼
    - 건강 게시판
    - 약재 정보
    - 건강의약품
    - 병원 및 약국

[의학정보 게시판]

6. 목 표

구성 예시

- 커뮤니티
  - 공지사항
  - 게시판
    - 자유 게시판
    - 사진 게시판
    - 질문 게시판
  - 요리조리
    - 요리 게시판
    - 주간 요리
    - 주말 요리
    - 가격 알림
  - 잼잼
    - 건강 게시판
    - 약재 정보
    - 건강의약품
    - 병원 및 약국 ←

[병원 및 약국 위치 확인]

6. 목 표

구성 예시

- 실시간 이야기
  - 요to리
    - 장보러가요
    - 요리하러가요
  - 잼to잼
    - 신체 건강
    - 정신 건강
  - 업체 게시판
    - 요리 업체
    - 건강 업체
    - 라이브커머스

[실시간 요리 및 건강 관련 대화]

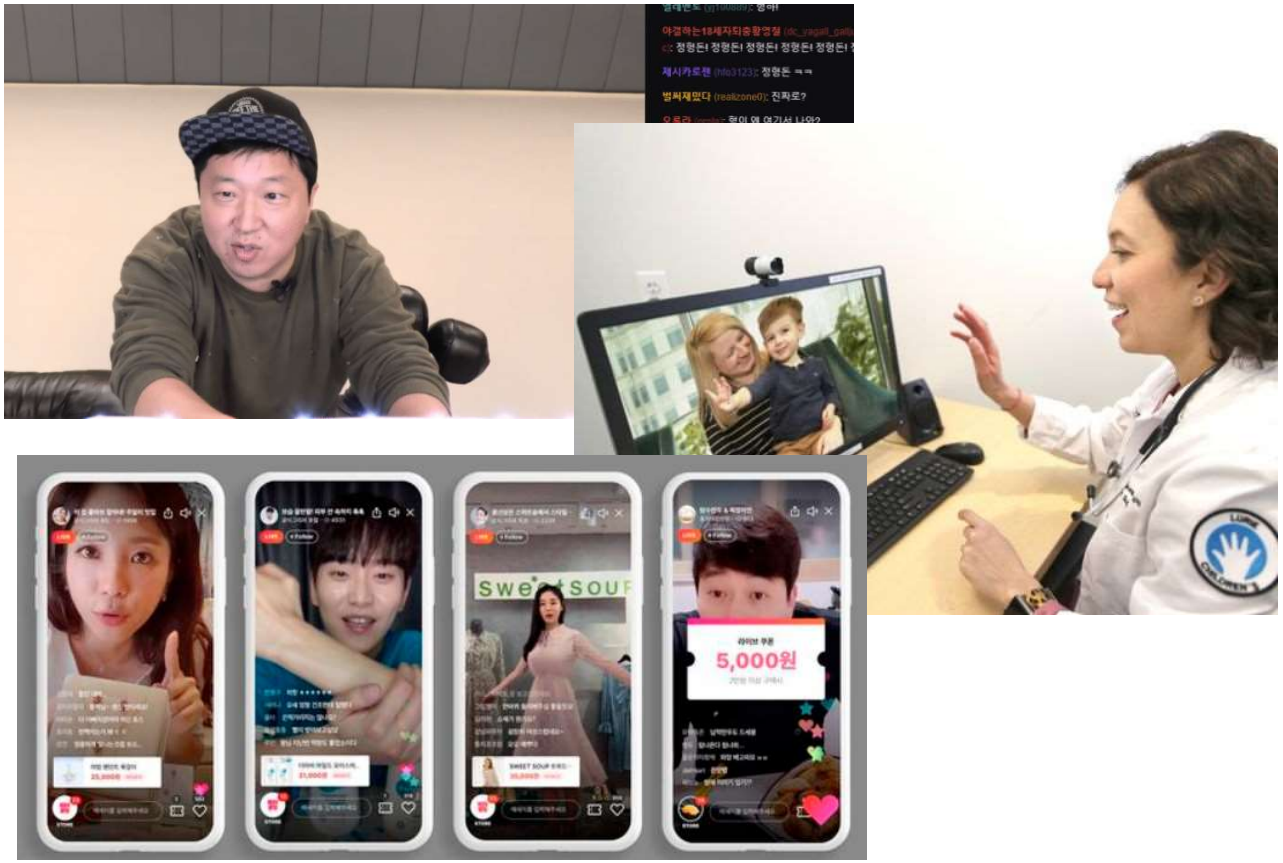

6. 목 표

구성 예시

- 실시간 이야기
  - 요to리
    - 장보러가요
    - 요리하러가요
  - 잼to잼
    - 신체 건강
    - 정신 건강
  - 업체 게시판
    - 요리 업체
    - 건강 업체
    - 라이브커머스

[업체 쇼핑몰]

6. 목 표

오픈 API 사용

- 요리 관련
- 의약품 및 식품 관련

요리 관련 정보 제공

- 진행과정 동영상 업로드 및 시청
- 고객 대 고객의 실시간 요라 과정 공유
- 요리된 음식 구매
- 대형마트 등 식자재 가격 공유
- 관련 업체 정보 제공 및 구매

의견교류 커뮤니티 제공

- 요리 관련 게시판 제공
- 건강 관련 게시판 제공
- 업체 관련 게시판 제공

건강 관련 정보 제공

- 처방전 저장 및 약재 내용 제공
- 처방전 관련 음식 및 건강의약품 소개 및 구입
- 원격 유사 의료
- 정신건강을 위한 음성 및 영상 공유

6. 목 표

예정공정표

구 분	1월				2월	3월				4월		비 고
	4일(화)	14일(금)	21일(금)	28일(금)	18일(금)	4일(금)	11일(금)	18일(금)	25일(금)	1일(금)	8일(금)	
요구사항 명세 (목표 정리)												목표 부합
개념적 설계												
논리 및 물리적 설계												
구 현												
단위 테스트												
통합 테스트												
시스템 테스트												
운영 테스트												

종 합

1 추진배경	2 대상고객	3 서비스분야	4 벤치마킹	5 목 적	6 목 표
비대면 시대의 소비 형태 확인	특정한 고객을 선정하여 서비스 분야 확인	선정된 대상에 대하여 특화된 서비스 제공	관련 서비스를 제공하고 있는 사이트 비교	서비스를 사용하는 고객의 욕구 달성	원활한 서비스 제공을 위하여 관련 기술 구현
└> 식사에 대한 어려움	**└> 전연령 특정 고객**	**└> 요리 및 건강 제공**	**└> 기술 구현 검토**	**└> 조화로운 삶 보장**	**└> 관련 개발 및 운용**

주 요 내 용

요리의 시작과 끝은 개인과 국가의 삶의 질과 건강의 향상을 가져 올 수 있음에 관련 서비스를 제공하기 위하여 기술의 구현을 검토 후 서비스를 개발하고자 계획 함

참고자료 : 2021 통계로 보는 1인가구 보도자료 (통계청)

100%

프로젝트명

- 요라조리 잼잼

(부제 : 요리를 DIY 건강을 DIY)

- 끝 -