UNIVERSITY OF SZEGED
Department of Software Engineering
UNIVERSITAS SCIENTIARUM SZEGEDIENSIS

Programrendszerek fejlesztése

3. gyakorlat

Dr. Jánki Zoltán Richárd

Backend keretrendszerek

Miért használunk keretrendszert?

- Előnyök:
  - Absztrakció
  - Újrafelhasználhatóság
  - Közösség
  - Fejlesztési sebesség
- Hátrányok:
  - Kontroll
  - Teljesítmény
  - Függőség
  - Tanulási görbe

Architecture styles

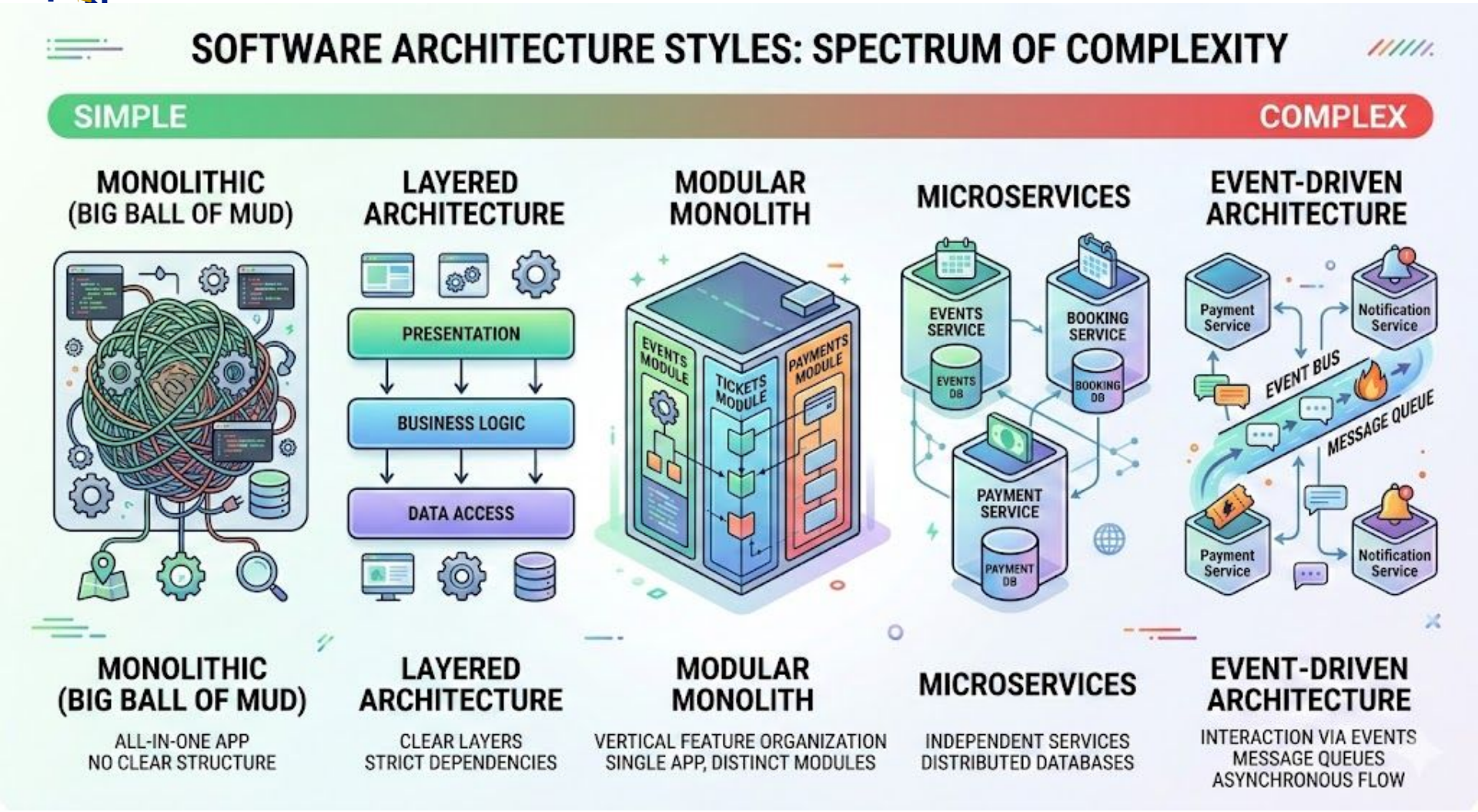

Architecture styles

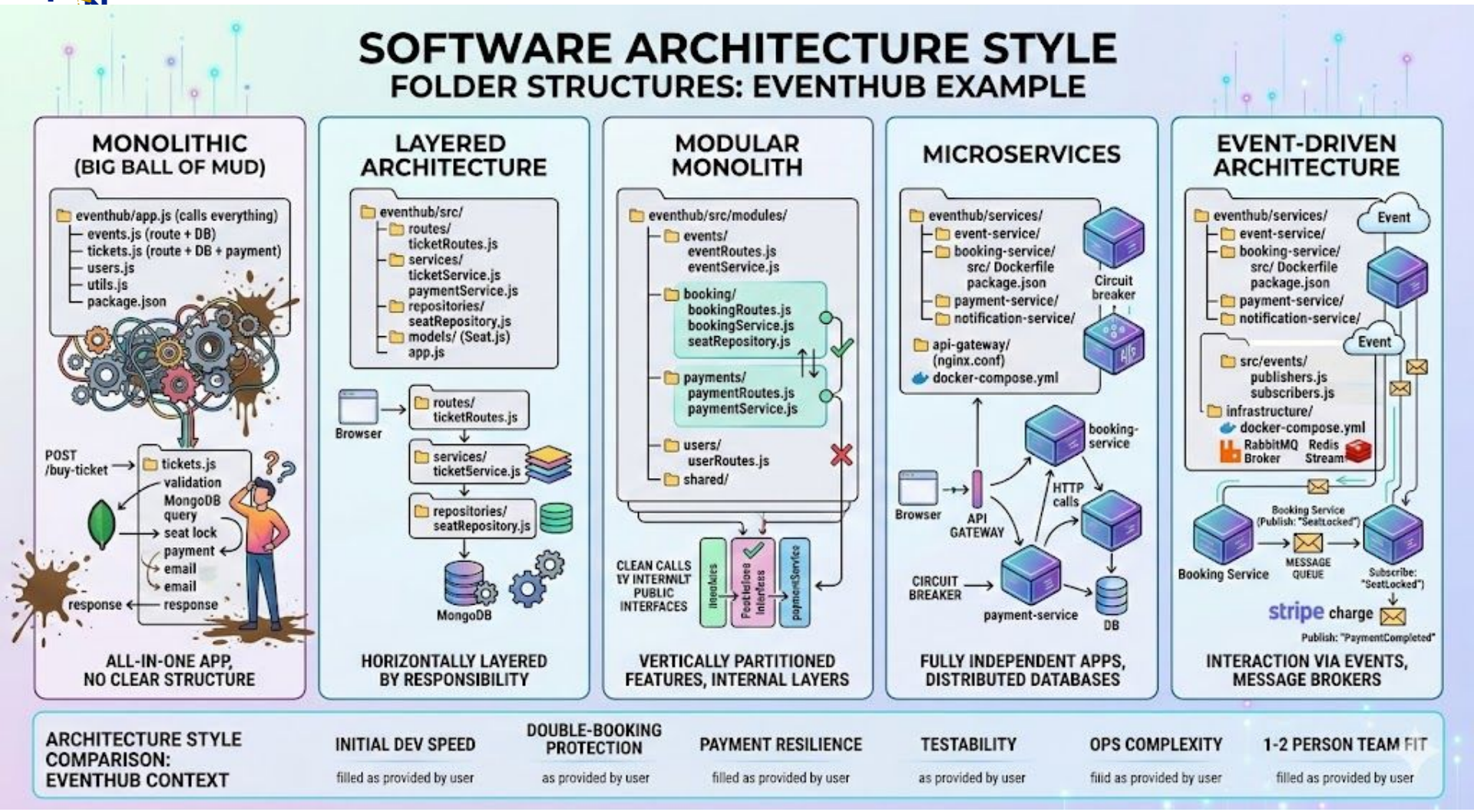

ExpressJS

- Minimalista
  - kevés “mágia”
- HTTP-közeli
  - közvetlenül a protokollal dolgozik
- Ipari standard
  - Node.js futtatókörnyezet alapja

Útvonalak

Meghatározza, hogy adott kérésre milyen választ kell küldeni.

- Metódus
  - GET, POST, PUT, DELETE, stb.
- Útvonal
  - `/, /health, /info, /anything-else`
- Státusz
  - 200, 404, 500, stb.

Státuszkódok

2xx	3xx	4xx	5xx
Sikeres	Átirányítás	Kliens hiba	Szerver hiba
200 OK 201 Created	301 Moved 304 Not Modified	400 Bad Request 404 Not Found	500 Internal Error 503 Unavailable
A kérés teljesült.	*Máshol keressük.*	*A kliens hibázott.*	*A szerver hibázott.*

Aszinkron működés

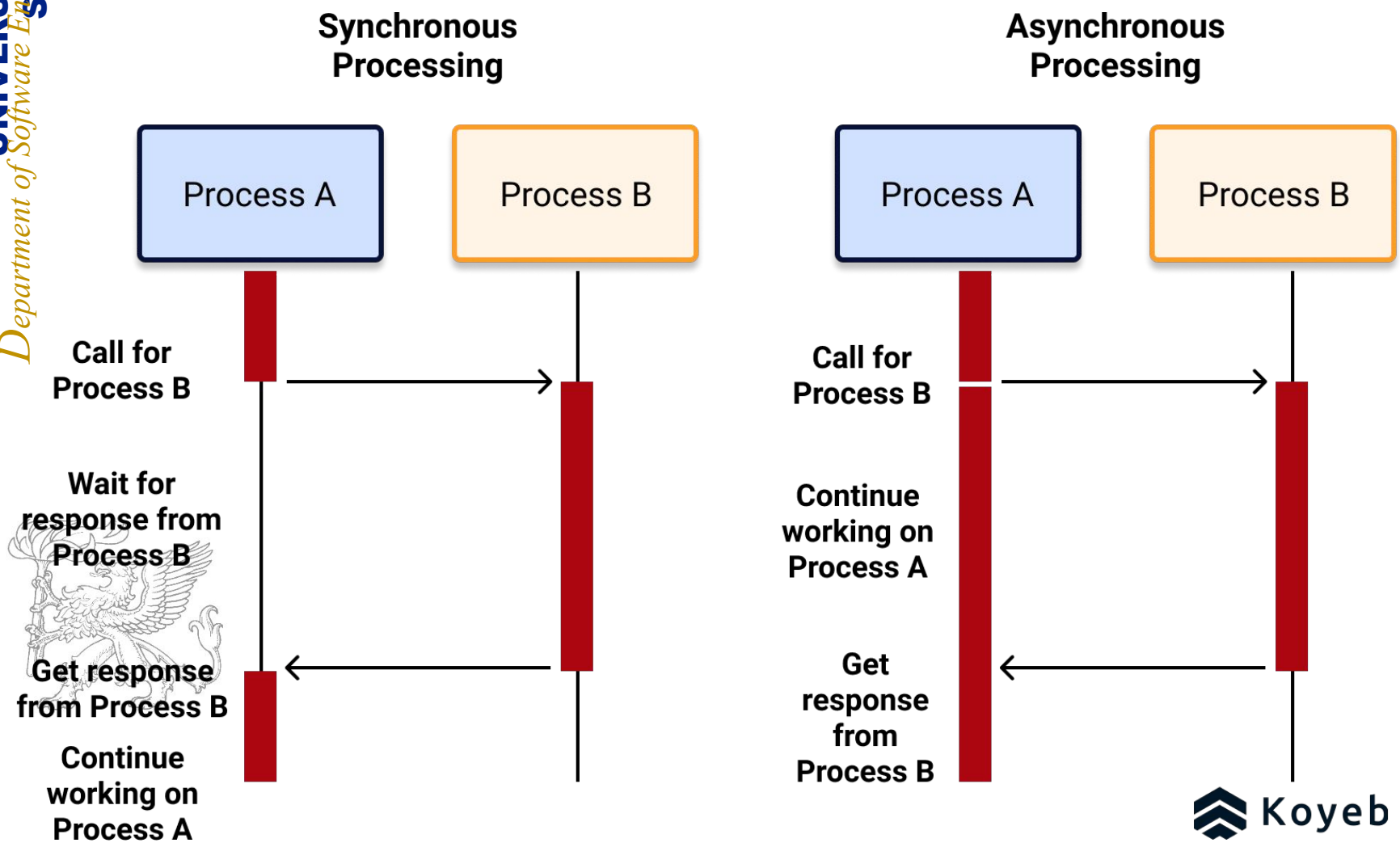

Koyeb
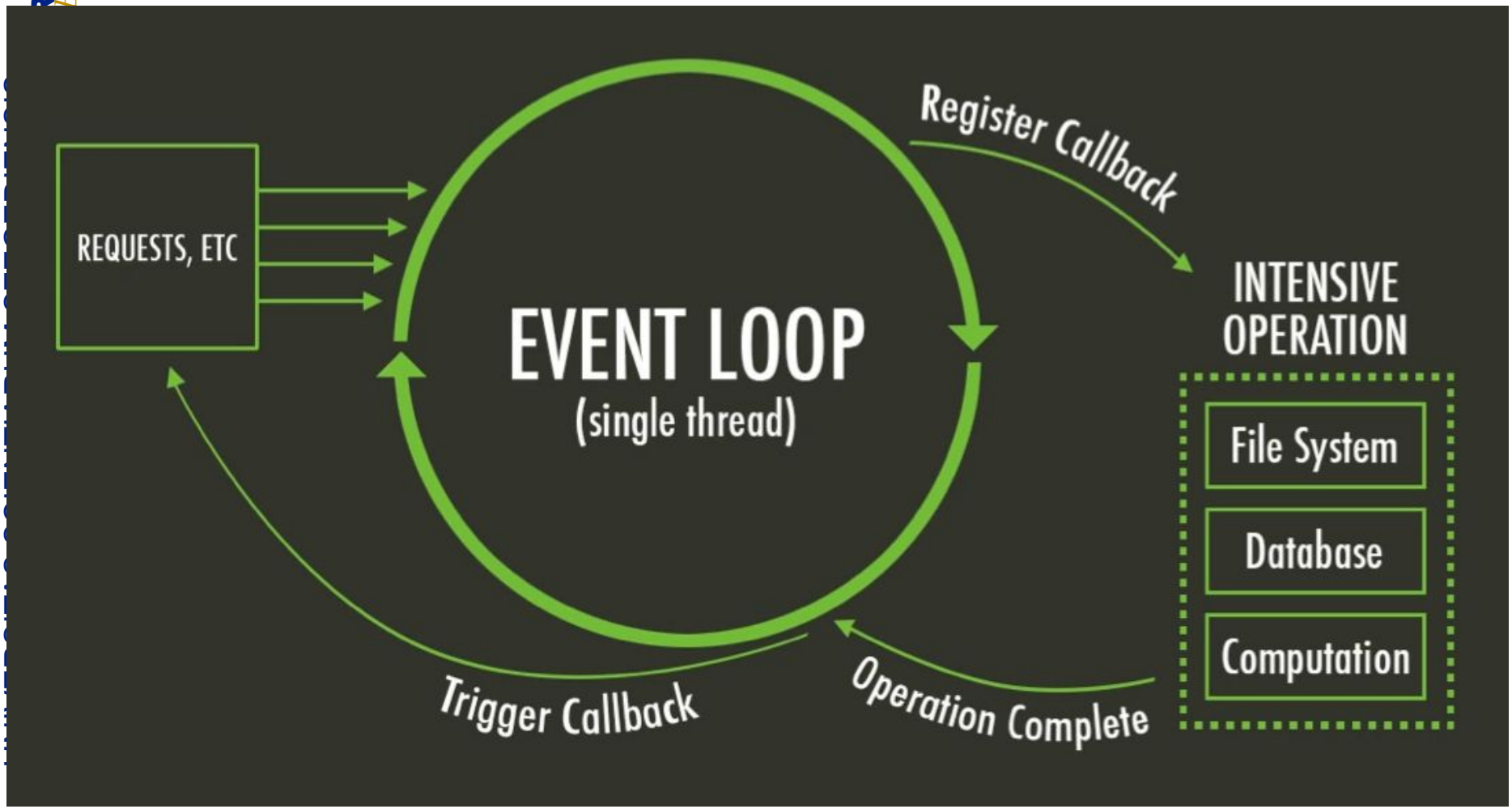
EventLoop technika