Aplicativo – Monitor de Validades e Perdas - SAFS CHUFC

O aplicativo **Monitor de Validades e Perdas - SAFS CHUFC** é um painel gerencial desenvolvido para apoiar lideranças e chefias na tomada de decisão estratégica baseada em dados relacionados à gestão de estoque quando se trata de validade de materiais. A plataforma consolida informações operacionais e analíticas em gráficos, indicadores e tabelas interativas, permitindo visualizar riscos, tendências de consumo, perdas e oportunidades de otimização do inventário.

O sistema possui filtros dinâmicos em todas as telas, possibilitando análises segmentadas por setor, almoxarifado, grupo de material, período e material específico. Além disso, as principais telas oferecem recursos de exportação de dados (PDF, Excel/CSV), facilitando auditorias, relatórios gerenciais e compartilhamento de informações.

Funcionalidades por Tela

1. Itens vencendo em até 180 dias

Esta tela apresenta uma visão preventiva do estoque, destacando materiais próximos da data de validade.

Principais funcionalidades:

- Indicadores-chave, como valor total em risco, quantidade de itens e próxima validade.
- Gráficos de distribuição por almoxarifado, grupo de materiais e período de vencimento.
- Identificação rápida de materiais com maior impacto financeiro.
- Tabela detalhada com quantidade, valores unitários e totais, datas de validade e dias restantes.
- Apoio à tomada de decisão para ações preventivas, como redistribuição, consumo prioritário ou planejamento de compras.

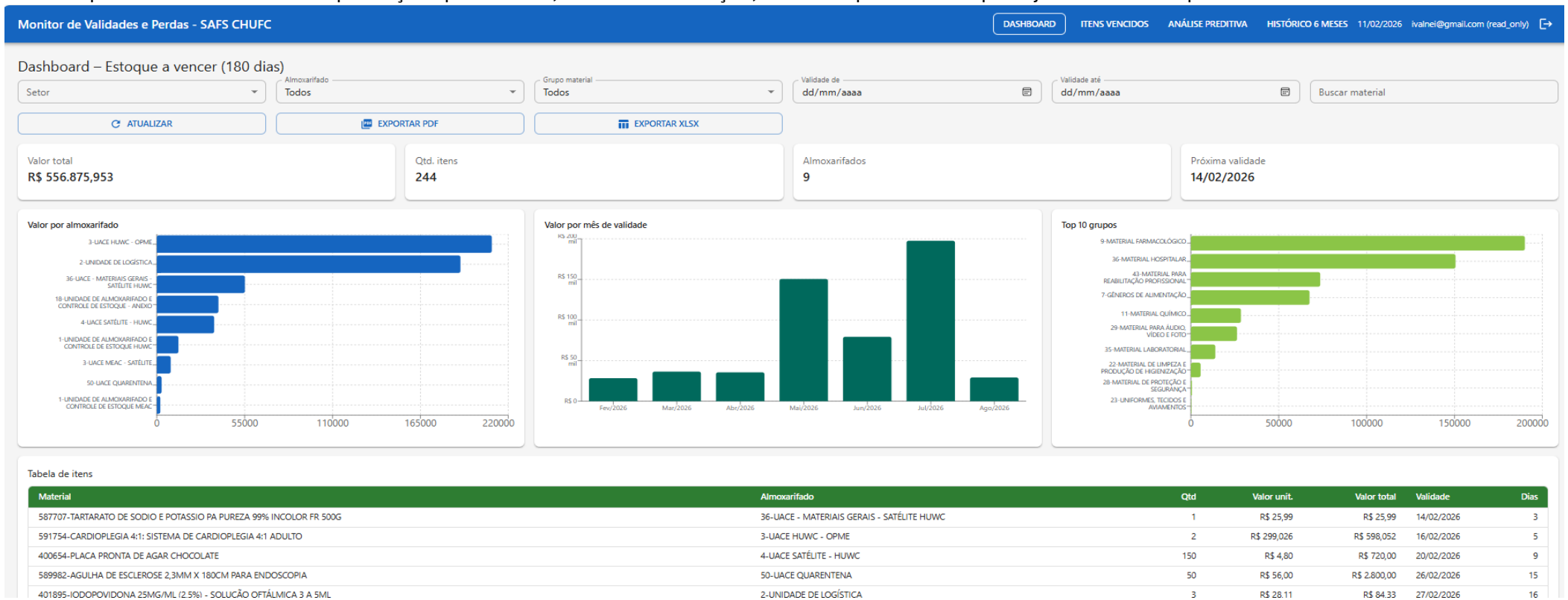

2. Histórico de itens vencidos

Apresenta análise histórica das perdas por vencimento, permitindo avaliar padrões e causas.

Principais funcionalidades:

- Indicadores de valor total perdido, quantidade de itens vencidos e média de perdas.
- Série temporal com evolução mensal das perdas.
- Comparativo anual por exercício.
- Ranking dos grupos de materiais e almoxarifados com maior impacto financeiro.
- Suporte à identificação de falhas de planejamento, excesso de estoque ou baixa rotatividade.

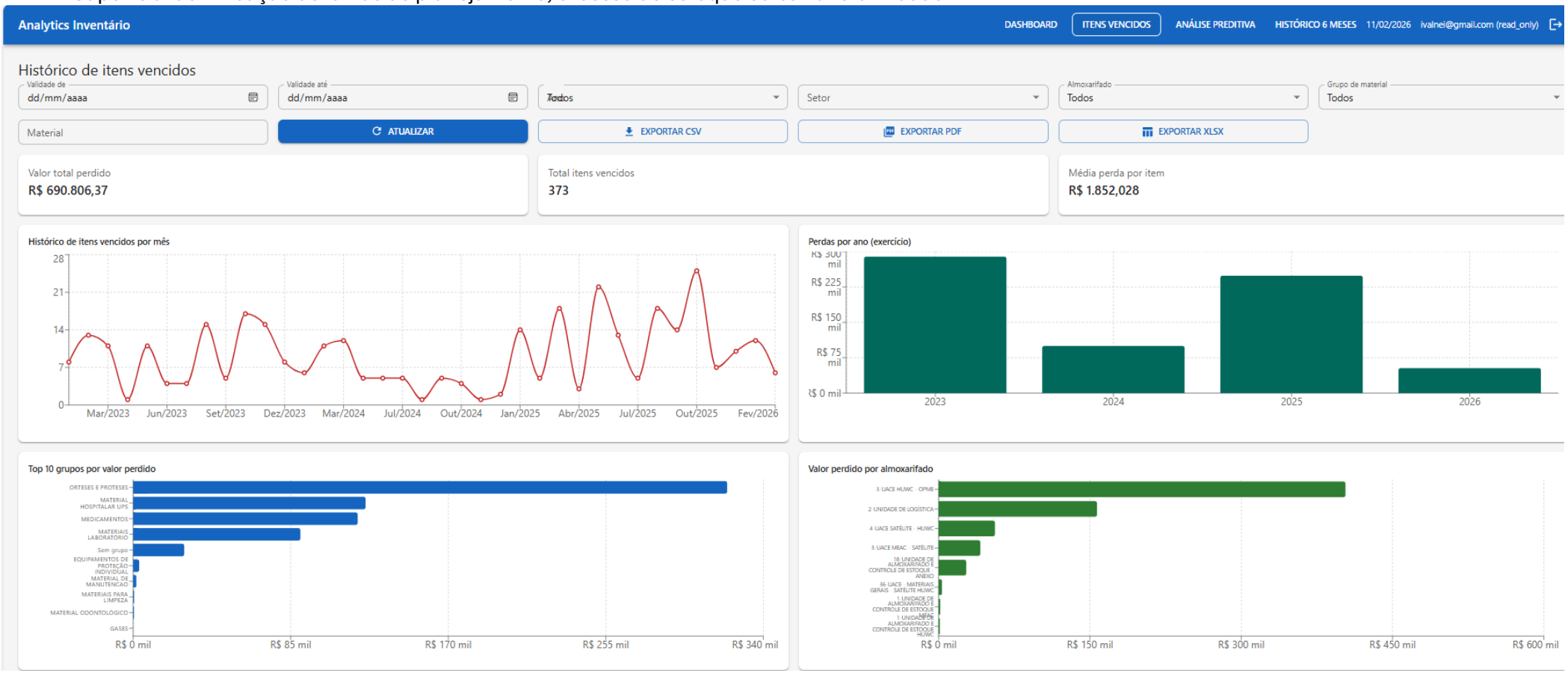

3. Análise preditiva

Tela focada em antecipar riscos e apoiar decisões proativas utilizando dados históricos e comportamento de consumo.

Principais funcionalidades:

- Estimativa de risco de perda com base na validade e no histórico de consumo.
- Identificação de itens sem movimentação recente.
- Classificação automática por nível de risco.
- Previsão de perdas financeiras potenciais.
- Tabela detalhada por lote, incluindo consumo médio, previsão de consumo e risco estimado.
- Auxílio na priorização de ações operacionais e estratégicas.

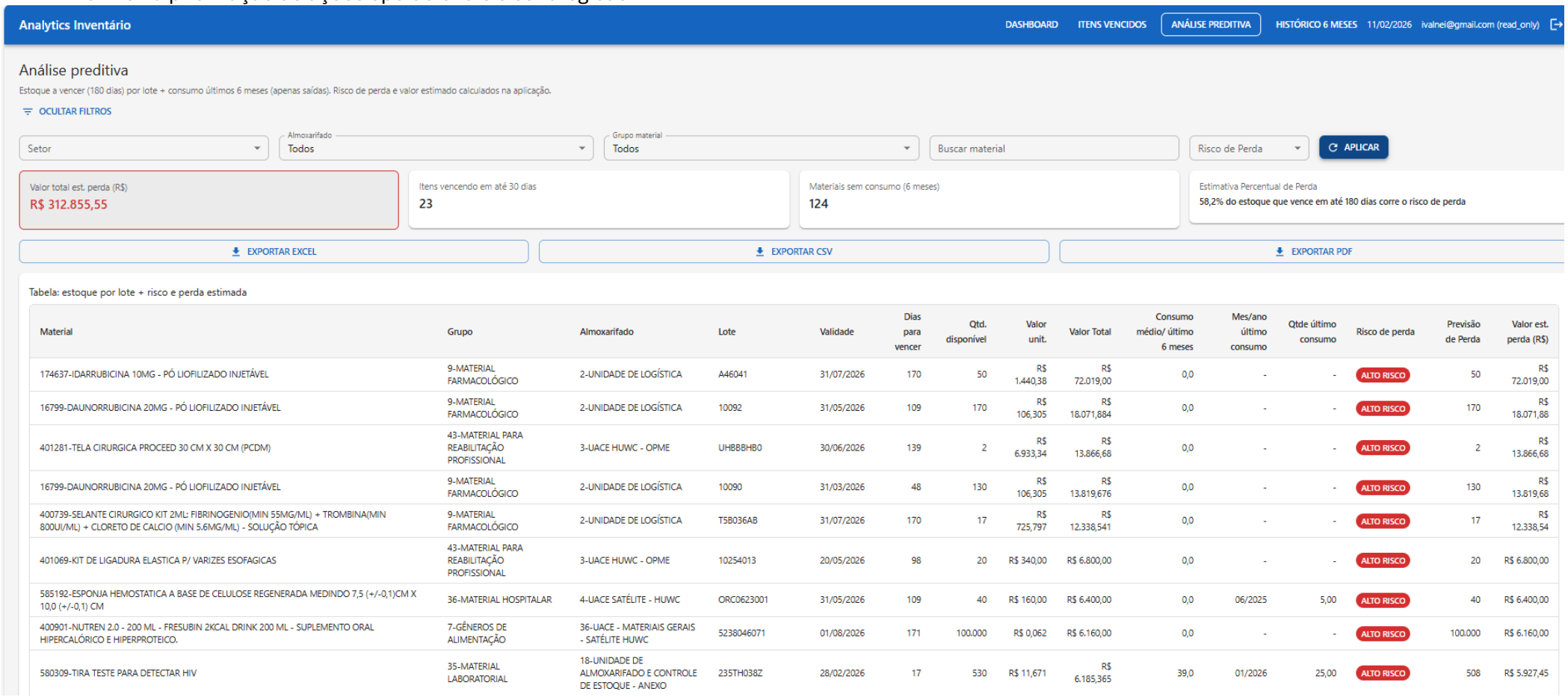

Material	Grupo	Almoxarifado	Lote	Validade	Dias para vencer	Qtd. disponível	Valor unit.	Valor Total	Consumo médio/ último 6 meses	Mes/ano último consumo	Qtde último consumo	Risco de perda	Previsão de Perda	Valor est. perda (R$)
174637-IDARRUBICINA 10MG - PÓ LIOFILIZADO INJETÁVEL	9-MATERIAL FARMACOLÓGICO	2-UNIDADE DE LOGÍSTICA	A46041	31/07/2026	170	50	R$ 1.440,38	R$ 72.019,00	0,0	-	-	ALTO RISCO	50	R$ 72.019,00
16799-DAUNORRUBICINA 20MG - PÓ LIOFILIZADO INJETÁVEL	9-MATERIAL FARMACOLÓGICO	2-UNIDADE DE LOGÍSTICA	10092	31/05/2026	109	170	R$ 106,305	R$ 18.071,884	0,0	-	-	ALTO RISCO	170	R$ 18.071,88
401281-TELA CIRURGICA PROCEED 30 CM X 30 CM (PCDM)	43-MATERIAL PARA REABILITAÇÃO PROFISSIONAL	3-UACE HUWC - OPME	UHBBBHB0	30/06/2026	139	2	R$ 6.933,34	R$ 13.866,68	0,0	-	-	ALTO RISCO	2	R$ 13.866,68
16799-DAUNORRUBICINA 20MG - PÓ LIOFILIZADO INJETÁVEL	9-MATERIAL FARMACOLÓGICO	2-UNIDADE DE LOGÍSTICA	10090	31/03/2026	48	130	R$ 106,305	R$ 13.819,676	0,0	-	-	ALTO RISCO	130	R$ 13.819,68
400739-SELANTE CIRURGICO KIT 2ML: FIBRINOGENIO(MIN 55MG/ML) + TROMBINA(MIN 800UI/ML) + CLORETO DE CALCIO (MIN 5.6MG/ML) - SOLUÇÃO TÓPICA	9-MATERIAL FARMACOLÓGICO	2-UNIDADE DE LOGÍSTICA	T5B036AB	31/07/2026	170	17	R$ 725,797	R$ 12.338,541	0,0	-	-	ALTO RISCO	17	R$ 12.338,54
401069-KIT DE LIGADURA ELASTICA P/ VARIZES ESOFAGICAS	43-MATERIAL PARA REABILITAÇÃO PROFISSIONAL	3-UACE HUWC - OPME	10254013	20/05/2026	98	20	R$ 340,00	R$ 6.800,00	0,0	-	-	ALTO RISCO	20	R$ 6.800,00
585192-ESPONJA HEMOSTATICA A BASE DE CELULOSE REGENERADA MEDINDO 7,5 (+/-0,1)CM X 10,0 (+/-0,1) CM	36-MATERIAL HOSPITALAR	4-UACE SATÉLITE - HUWC	ORC0623001	31/05/2026	109	40	R$ 160,00	R$ 6.400,00	0,0	06/2025	5,00	ALTO RISCO	40	R$ 6.400,00
400901-NUTREN 2.0 - 200 ML - FRESUBIN 2KCAL DRINK 200 ML - SUPLEMENTO ORAL HIPERCALÓRICO E HIPERPROTEICO.	7-GÊNEROS DE ALIMENTAÇÃO	36-UACE - MATERIAIS GERAIS - SATÉLITE HUWC	5238046071	01/08/2026	171	100.000	R$ 0,062	R$ 6.160,00	0,0	-	-	ALTO RISCO	100.000	R$ 6.160,00
580309-TIRA TESTE PARA DETECTAR HIV	35-MATERIAL LABORATORIAL	18-UNIDADE DE ALMOXARIFADO E CONTROLE DE ESTOQUE - ANEXO	235TH038Z	28/02/2026	17	530	R$ 11,671	R$ 6.185,365	39,0	01/2026	25,00	ALTO RISCO	508	R$ 5.927,45

4. Histórico de consumo dos últimos 6 meses

Oferece visão analítica da movimentação dos materiais ao longo do tempo.

Principais funcionalidades:

- Histórico mensal de consumo por material.
- Cálculo automático da média de consumo dos últimos seis meses.
- Identificação de tendências de uso e variações na demanda.
- Suporte ao planejamento de reposição e ajuste de níveis de estoque.

Analytics Inventário

DASHBOARD | ITENS VENCIDOS | ANÁLISE PREDITIVA | HISTÓRICO 6 MESES | 11/02/2026 | ivalnei@gmail.com (read_only)

Histórico de Consumo dos Últimos 6 Meses por Material com a Média de Consumo

Média dos últimos 6 meses de consumo por material (v_df_movimento: RM, qtde_orig > 0, mesano ≥ 2023-01). O mês atual não entra no cálculo.

Código (material)

Tabela: Material × Média últimos 6 meses

Material	Ago/2025	Set/2025	Out/2025	Nov/2025	Dez/2025	Jan/2026	Mês Atual (fev/2026)	Média últimos 6 meses
595345-(PGR ASS) TACROLIMO 1MG	152.720,00	185.675,00	18.821,00	307.955,00	165.916,00	183.186,00	0,00	169.045,50
574256-DIETA ENTERAL LIQUIDA, NUTRICIONALMENTE COMPLETA, HIPERCALORICA (DE 1,0 A 1,2 KCAL/ML), C/ NO MINIMO 75G DE PROTEINA / LITRO. SISTEMA FECHADO DE 1000ML COM ADAPTADOR PARA CONEXAO A BOMBA DE INFUSAO	153.000,00	77.000,00	110.000,00	195.000,00	130.000,00	120.000,00	21.000,00	130.833,33
595875-REFIL DE CLOREXIDINA DIGLUCONATO 2%. APLICACAO DEGERMANTE	0,00	0,00	0,00	113.001,00	92.000,00	81.002,00	27.000,00	95.334,33
595354-(PGR ASS) MICOFENOLATO SODICO 360MG	82.569,00	94.495,00	9.003,00	161.525,00	86.612,00	91.195,00	0,00	87.566,50
593987-DIETA ENTERAL LIQUIDA NUTRICIONALMENTE COMPLETA, DC = 1,5 KCAL/ML, HIPERPROTEICA, COM NO MINIMO 60G DE PROTEINA/LITRO. COM FIBRAS, ISENTA DE SACAROSE, LACTOSE E GLUTEN	94.000,00	73.000,00	77.000,00	65.000,00	50.000,00	94.000,00	19.000,00	75.500,00
592298-DIETA ENTERAL LIQUIDA NUTRICIONALMENTE COMPLETA, NORMOCALORICA (DC=1,0 A 1.2 KCAL/ML), COM NO MINIMO 65 GRAMAS DE PROTEINA MARCA DE REFERENCIA NOVASOURCE SENIOR.	83.000,00	80.000,00	79.000,00	66.000,00	72.000,00	71.000,00	11.000,00	75.166,67
593998-DIETA ENTERAL LIQUIDA NUTRICIONALMENTE COMPLETA, NORMOCALORICA (DC=1.0 A 1.2KCAL/ML) E HIPERPROTEICA. SISTEMA FECHADO 500 E 1000 ML. COM ADPATDOR PARA BOMBA DE INFUSAO	37.000,00	35.000,00	69.000,00	36.000,00	74.000,00	52.000,00	22.000,00	50.500,00
589352-SUPLEMENTO NUTRICIONAL ORAL, LIQUIDO, NORMOCALORICO, PRONTO PARA BEBER, ESPECIFICO PARA DIABETES E SITUACOES DE HIPERGLICEMIA. ENRIQUECIDO COM FIBRAS SOLUVEIS. ISENTO DE SACAROSE E GLUTEN	60.000,00	51.400,00	14.400,00	0,00	0,00	63.800,00	19.200,00	47.400,00
562689-TOUCA COM ELASTICO DESCARTAVEL, GRAMATURA MINIMA 20	45.300,00	52.800,00	47.600,00	47.000,00	50.800,00	38.500,00	16.101,00	47.000,00
589362-NUTRICAO LIQUIDA, ORAL COMPLETA, HIPERCALORICA (DC= 2,0 A 2,4KCAL/ML) E HIPERPROTEICA, RICA EM VITAMINAS E MINERAIS, ISENTO DE LACTOSE E GLUTEN	45.200,00	52.800,00	36.600,00	53.000,00	33.600,00	57.600,00	9.600,00	46.466,67
566709-COMPRESSA DE GAZE HIDROFILA ESTEREIS 7,5CM X 7,5CM - 100% ALGODAO - PACOTE COM 10 UNIDADES	40.254,00	44.765,00	42.760,00	35.102,00	44.394,00	34.068,00	11.342,00	40.223,83
562752-CLORETO DE SODIO 0,9% (0,154MEQ/ML) - SOLUCAO INJETAVEL 10ML	42.986,00	37.996,00	41.157,00	37.912,00	40.827,00	38.525,00	14.251,00	39.900,50
589364-SUPLEMENTO NUTRICIONAL LIQUIDO ORAL HIPERPROTEICO (NO MINIMO 20G/200ML), ESPECIFICO PARA CICATRIZACAO DE ULCERAS POR PRESSAO ACRESCIDO DE ARGININA E COM ALTO TEOR DE MICRONUTRIENTES	36.400,00	64.600,00	34.600,00	38.400,00	33.600,00	24.000,00	19.200,00	38.600,00
590957-REAGENTE PARA DIAGNOSTICO CLINICO, TIPO CONJUNTO COMPLETO PARA AUTOMACAO, TIPO DE ANALISE QUANTITATIVA DE SODIO, ION ELETRODO SELETIVO - POTENCIOMETRIA	0,00	36.500,00	0,00	0,00	0,00	0,00	0,00	36.500,00
589340-NUTRICAO LIQUIDA, ORAL HIPERCALORICA (DC=1,5KCAL/ML) E HIPERPROTEICA (MINIMO DE 17G DE PROTEINA POR UNIDADE)	26.000,00	30.600,00	52.800,00	33.600,00	24.000,00	33.600,00	4.800,00	33.433,33
593997-DIETA ENTERAL LIQUIDA, NUTRICIONALMENTE COMPLETA INDICADA PARA CONTROLE GLICEMICO. NO MINIMO 75 G/L. SISTEMA FECHADO 500 E 1000 ML.	35.000,00	4.000,00	0,00	0,00	78.000,00	8.000,00	15.000,00	31.250,00
593923-(PGR ASS) MICOFENOLATO MOFETIL (COASF-SESA) 500MG	22.828,00	36.981,00	4.260,00	56.927,00	29.945,00	36.023,00	0,00	31.160,67
520683-SERINGA DESCARTAVEL 20ML SEM AGULHA COM BICO LUER LOCK	30.007,00	31.769,00	33.272,00	27.580,00	39.477,00	23.160,00	9.170,00	30.877,50
340324-MASCARA RETANGULAR, COM TIRAS, COM CLIPS NASAL EMBUTIDO, AJUSTAVEL, PREGUEADA, DESCARTAVEL.	43.150,00	47.700,00	41.310,00	18.700,00	300,00	0,00	0,00	30.232,00
595322-(PGR ASS) AZATIOPRINA 50MG	18.478,00	36.952,00	3.041,00	54.125,00	29.906,00	32.164,00	0,00	29.111,00
576986-AGULHA P/ ASPIRACAO 25 GA X 12MM, DESCARTAVEL, ESTERIL	12.943,00	12.504,00	16.334,00	37.559,00	50.517,00	38.955,00	13.321,00	28.135,33
556360-TIRAS P/ DETERMINACAO DE GLICOSE NO SANGUE	23.777,00	24.934,00	32.304,00	30.890,00	27.693,00	27.333,00	9.842,00	27.821,83