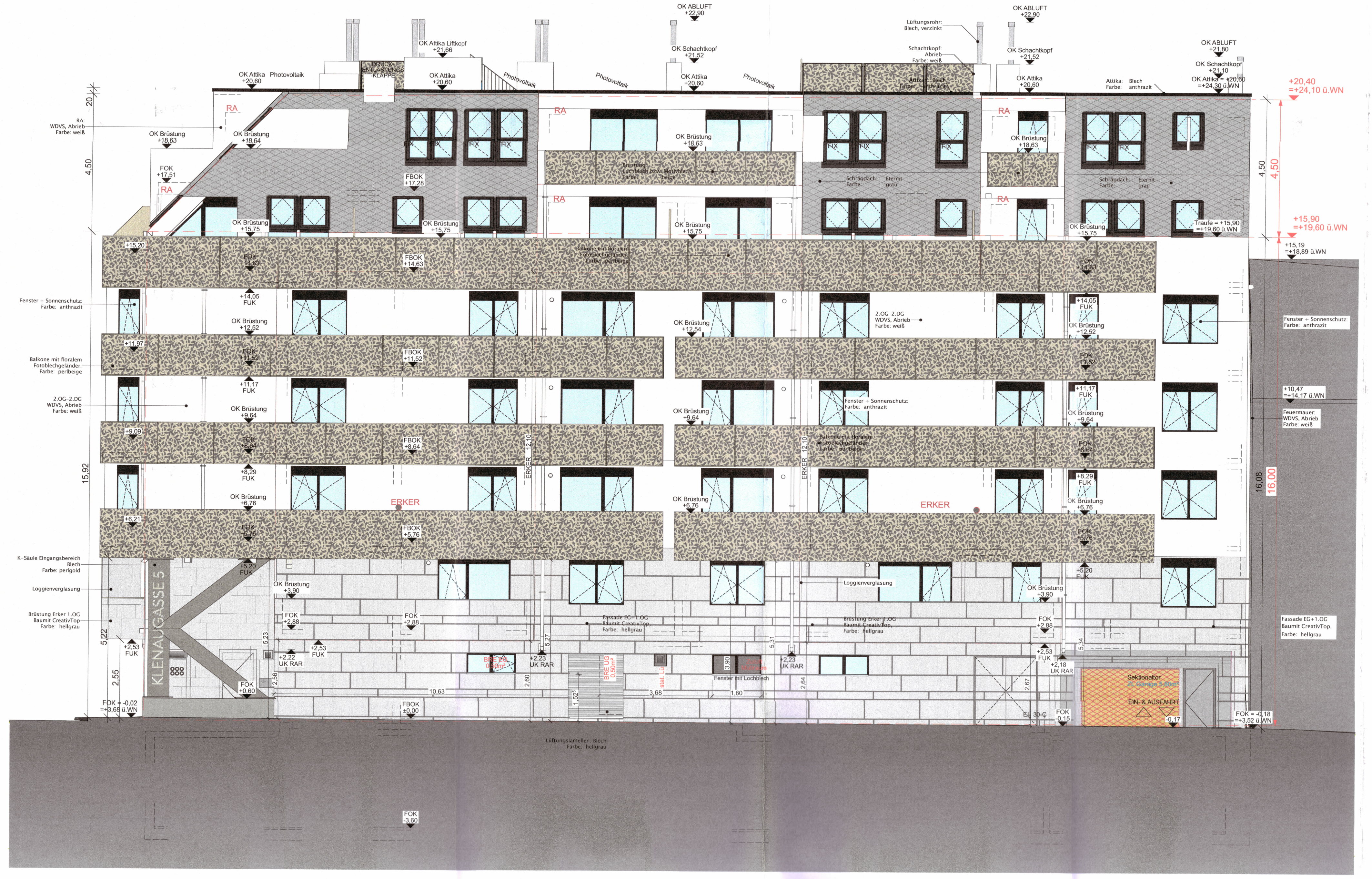
KLENAUGASSE 5
ERKER
ERKER 12,10
RA
OK ABLUFT +22,90
OK Attika +20,60
OK Schachtkopf +21,52
OK Brüstung +15,75
OK Brüstung +18,63
Traufe = +15,90 =+19,60 ü.WN
FOK -0,02 =+3,68 ü.WN
FOK -0,18 =+3,52 ü.WN
+15,19 =+18,89 ü.WN
+10,47 =+14,17 ü.WN
Fassade EG+1.OG Baumit CreativTop, Farbe: hellgrau
Brüstung Erker 1.OG Baumit CreativTop, Farbe: hellgrau
Loggienverglasung
Balkone mit floralem Fotoblechgeländer, Farbe: perlbeige
2.OG-2.DG WDVS, Abrieb Farbe: weiß
Fenster + Sonnenschutz Farbe: anthrazit
Schrägdach: Eternit Farbe: grau
Attika: Blech Farbe: anthrazit
Feuermauer: WDVS, Abrieb Farbe: weiß
Lüftungsrohr: Blech, verzinkt
Photovoltaik
15,92
16,08
16,00
4,50
20
+15,90 =+19,60 ü.WN
+20,40 =+24,10 ü.WN

Nord

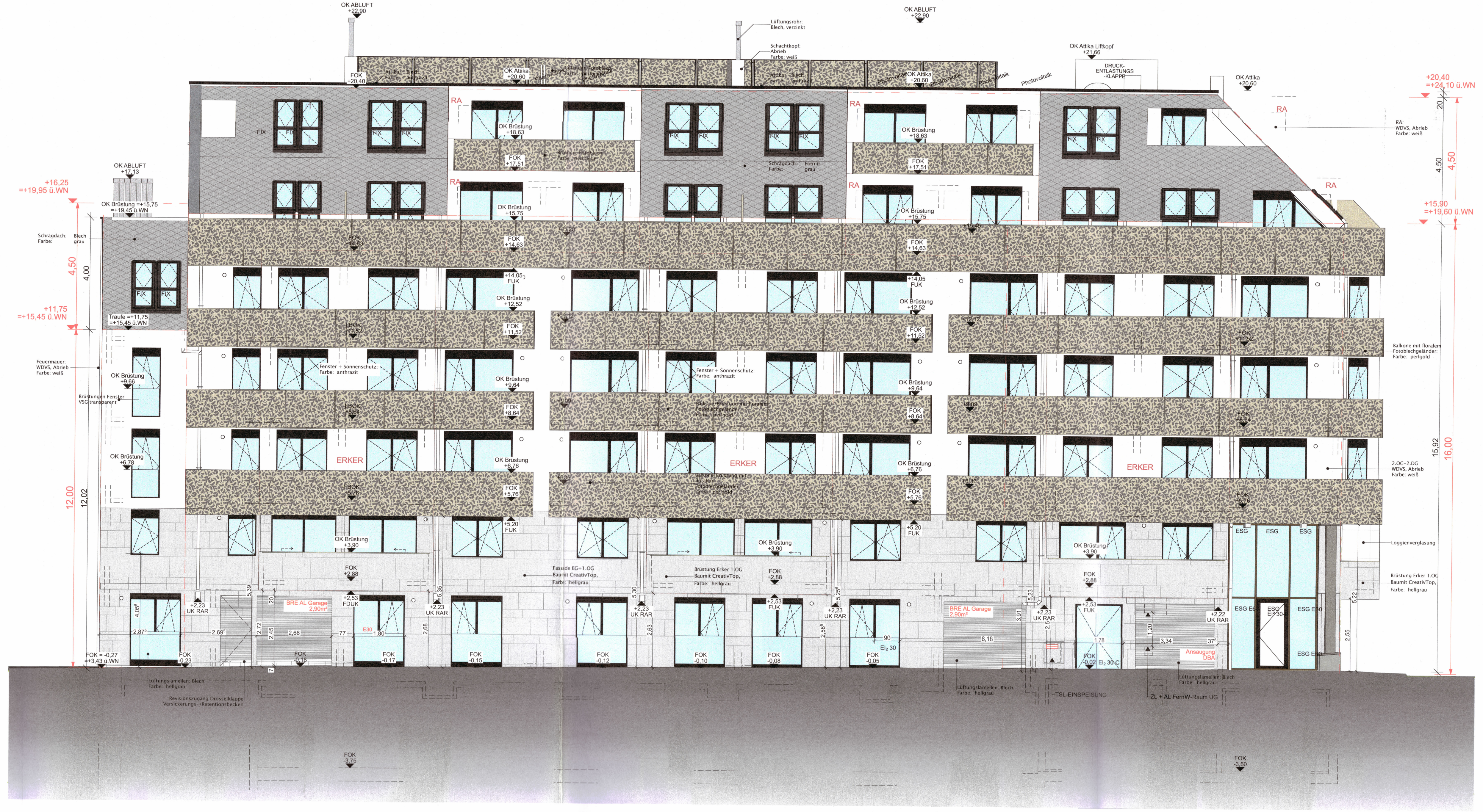
ERKER
RA
FIX
ESG
OK ABLUFT +22,90
OK Attika +20,60
OK Attika Liftkopf +21,66
DRUCK-ENTLASTUNGS-KLAPPE
OK Brüstung +15,75
OK Brüstung +18,63
Traufe =+11,75 =+15,45 ü.WN
OK Brüstung +15,75 =+19,45 ü.WN
FOK -0,27 =+3,43 ü.WN
BRE AL Garage 2,90m²
TSL-EINSPEISUNG
Lüftungslamellen: Blech Farbe: hellgrau
Fassade EG+1.OG Baumit CreativTop, Farbe: hellgrau
Fenster + Sonnenschutz: Farbe: anthrazit
Schrägdach: Eternit Farbe: grau
12,00
12,02
4,50
4,00
15,92
16,00
+11,75 =+15,45 ü.WN
+16,25 =+19,95 ü.WN
+15,90 =+19,60 ü.WN
+20,40 =+24,10 ü.WN

Ost

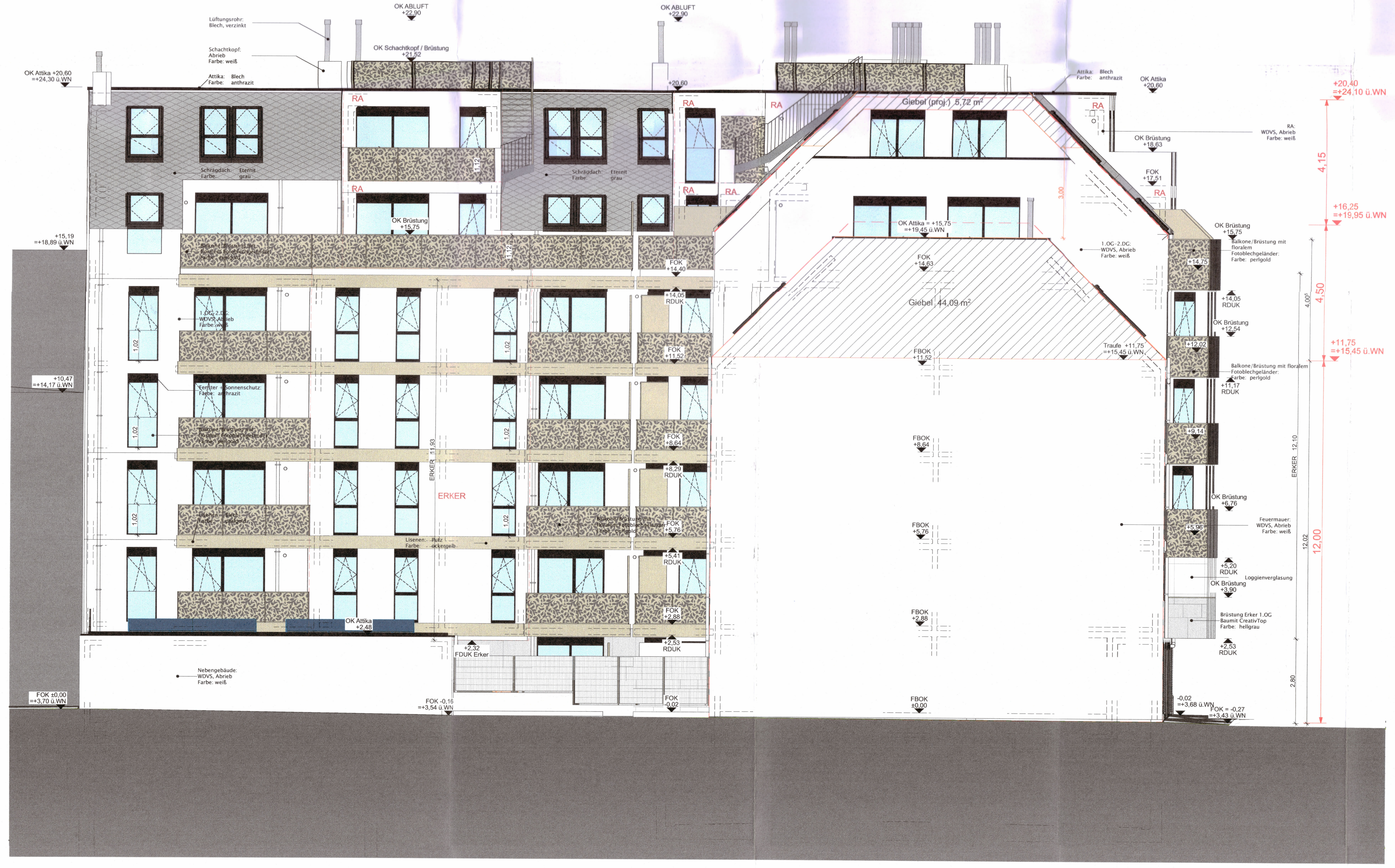
ERKER
ERKER 11,93
ERKER 12,10
RA
Giebel 44,09 m²
Giebel (proj.) 5,72 m²
OK ABLUFT +22,90
OK Attika +20,60
OK Attika +24,30 ü.WN
OK Schachtkopf / Brüstung +21,52
OK Brüstung +15,75
OK Brüstung +18,63
FOK ±0,00 =+3,70 ü.WN
FOK -0,16 =+3,54 ü.WN
FOK -0,27 =+3,43 ü.WN
Traufe +11,75 =+15,45 ü.WN
Nebengebäude: WDVS, Abrieb Farbe: weiß
Lisenen: Putz Farbe: ockergelb
Feuermauer: WDVS, Abrieb Farbe: weiß
Balkone/Brüstung mit floralem Fotoblechgeländer, Farbe: perlgold
Loggienverglasung
Brüstung Erker 1.OG Baumit CreativTop, Farbe: hellgrau
2,80
12,02
12,00
4,00
4,50
4,15
+11,75 =+15,45 ü.WN
+16,25 =+19,95 ü.WN
+20,40 =+24,10 ü.WN

Süd

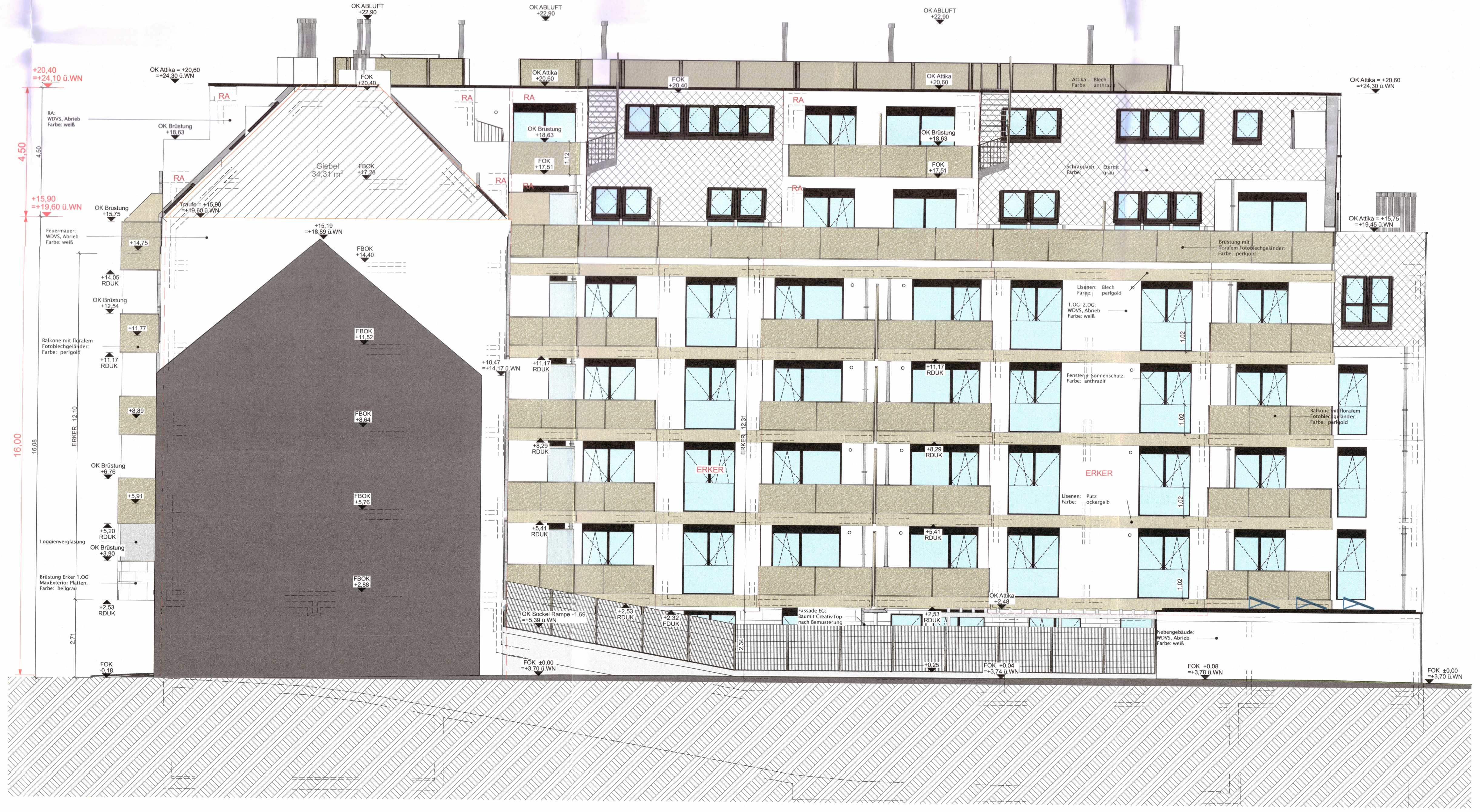
ERKER
ERKER 12,10
ERKER 12,31
RA
Giebel 34,31 m²
OK ABLUFT +22,90
OK Attika = +20,60 =+24,30 ü.WN
OK Attika = +15,75 =+19,45 ü.WN
OK Brüstung +18,63
Traufe = +15,90 =+19,60 ü.WN
FOK ±0,00 =+3,70 ü.WN
FOK +0,04 =+3,74 ü.WN
FOK +0,08 =+3,78 ü.WN
OK Sockel Rampe +1,69 =+5,39 ü.WN
Fassade EG: Baumit CreativTop nach Bemusterung
Brüstung Erker 1.OG MaxExterior Platten, Farbe: hellgrau
Balkone mit floralem Fotoblechgeländer, Farbe: perlgold
Feuermauer: WDVS, Abrieb Farbe: weiß
Nebengebäude: WDVS, Abrieb Farbe: weiß
16,00
16,08
4,50
+15,90 =+19,60 ü.WN
+20,40 =+24,10 ü.WN

West

LEGENDE SIEHE PLANNR: 101

±0,00 = 3,70 ü. Wiener Null

Bestandsplan

KLENAU

BAUVORHABEN

Neubau eines Wohnhauses mit 75 Wohneinheiten, 1 Büroeinheit, einer Tiefgarage *für 40 PKW sowie eines Nebengebäudes*
Klenaugasse 5, 1220 Wien
auf den Grundstücken 854/109, 854/176, 856/9, 856/10, 856/70, 856/71; EZ 481;
Kat.G. 01660 Kagran

BAUWERBER + GRUNDSTÜCKSEIGENTÜMER

KLE5-9 Projekt GmbH (FB 496194y)
Sterngasse 11/4B
1010 Wien

KLE5-9 Projekt GmbH
Sterngasse 11/4B
1010 Wien

PLANVERFASSER

HAWLIK GERGINSKI
ARCHITEKTEN ZT GMBH
Fichtegasse 9|2 | 1010 Wien | Tel: 01-489 6266
web: www.aha-ege.at | email: office@aha-ege.at

HAWLIK GERGINSKI Architekten ZT GmbH
Fichtegasse 9 2, 1010 Wien Tel 01 489 62 66
www.aha-ege.at office@aha-ege.at

BAUBEHÖRDE

Stadt Wien | Baupolizei
Gebietsgruppe Ost,
Bauinspektion

Zl.: MA37/1205666-2020-43

Dieser Plan lag der Fertigstellungsanzeige zu Grunde.
Der grau dargestellte Bestand bildet keinen Konsens!

Für den Abteilungsleiter:
Wien, 06.09.2023
Dipl.-Ing. Dr. Löscher
Oberstadtbaurat

BAUFÜHRER

AUBÖCK
BAUGESELLSCHAFT
Auböck Bau GmbH
Zentrale: A-4470 Enns, Drosselstr. 36
Tel.: 07223/85801-0, Fax: 07223/85801-21
FILIALE: 1120 Wien, Stachegasse 18
Tel.: 01/8101118, Fax: 01/8101080

PLANINHALT	Ansichten
NUMMER	401
MASSSTAB	1:100
DATUM | ZEICHNER	04.09.2023 / fsi
PLANGRÖSSE	1360/650

PARIE: A B C D E

ATT 5/7