Untergeschoß

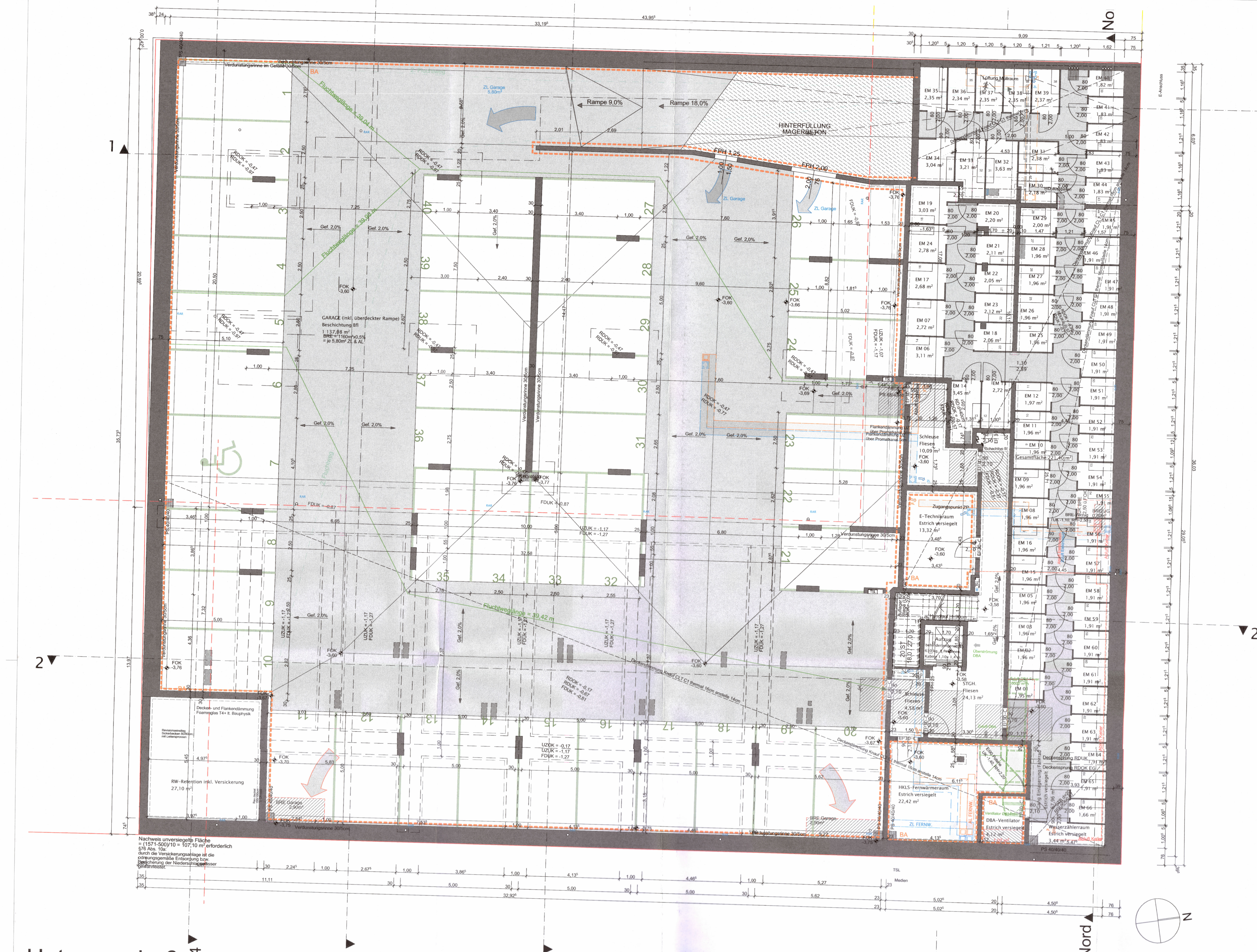
Rampe 9,0%
Rampe 18,0%
HINTERFÜLLUNG MAGERBETON
Nord
N

Erdgeschoß

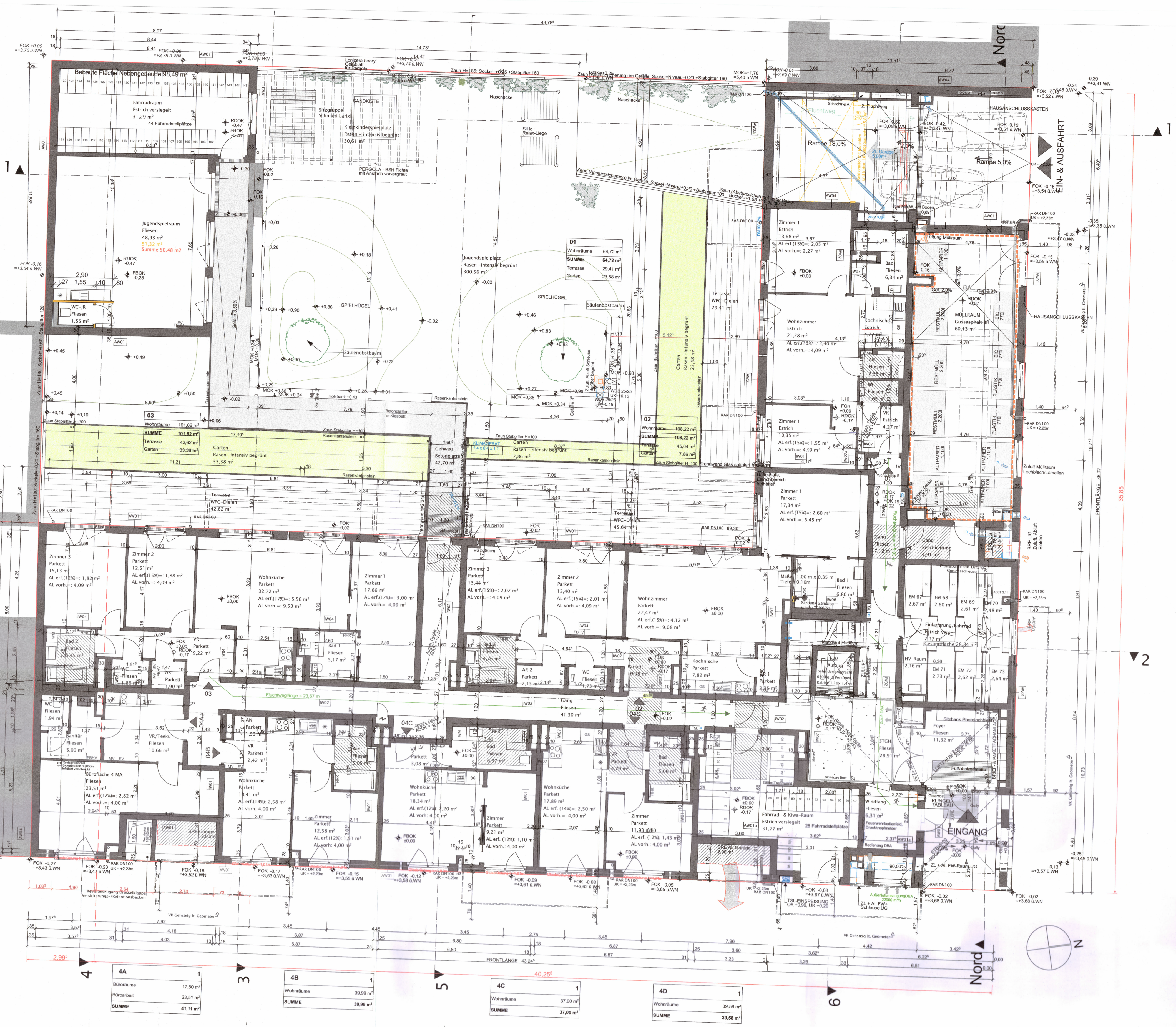
EIN- & AUSFAHRT
EINGANG
SPIELHÜGEL
Garten Rasen - intensiv begrünt 23,58 m²
Nord
N

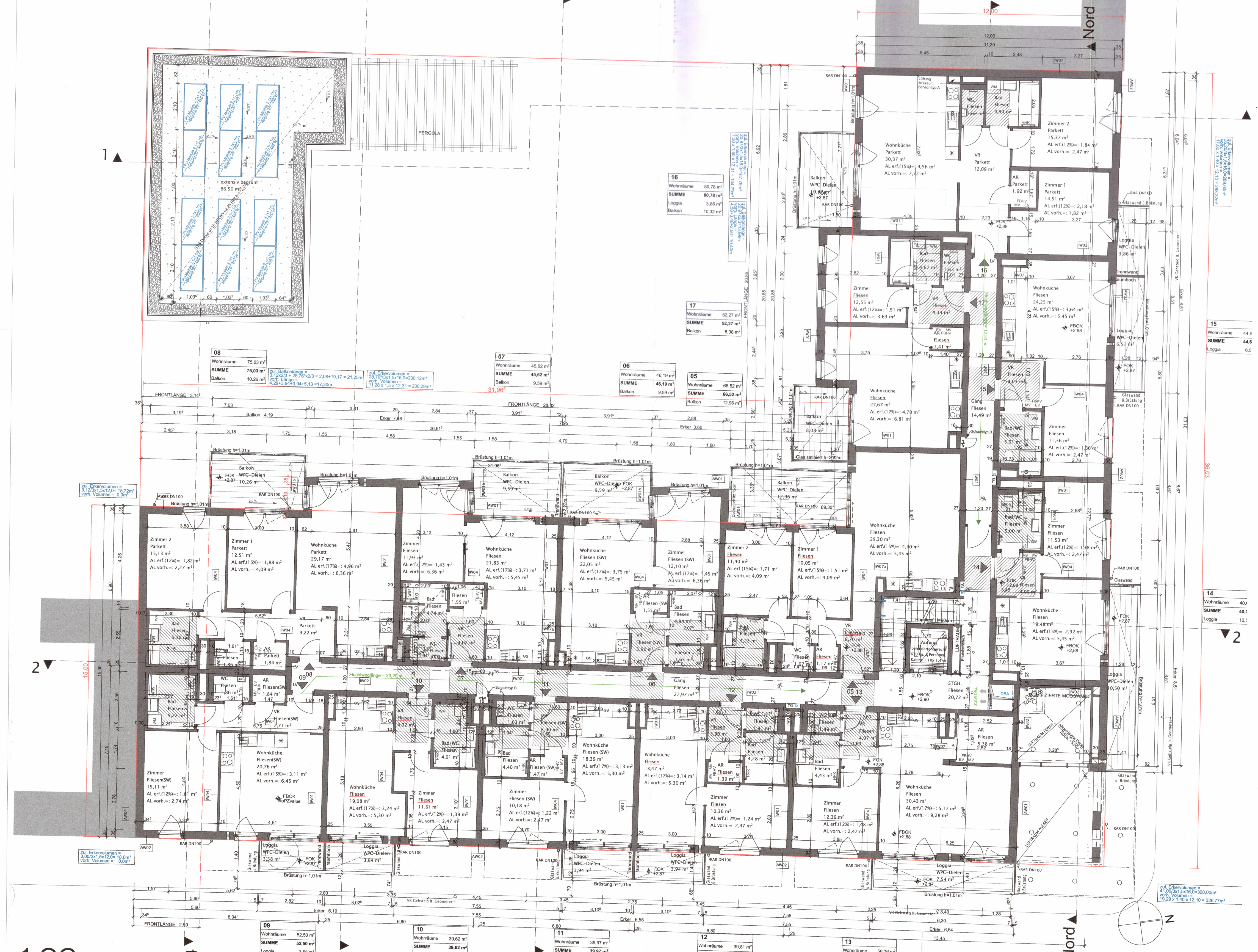
PERGOLA
Nord
N

1.OG

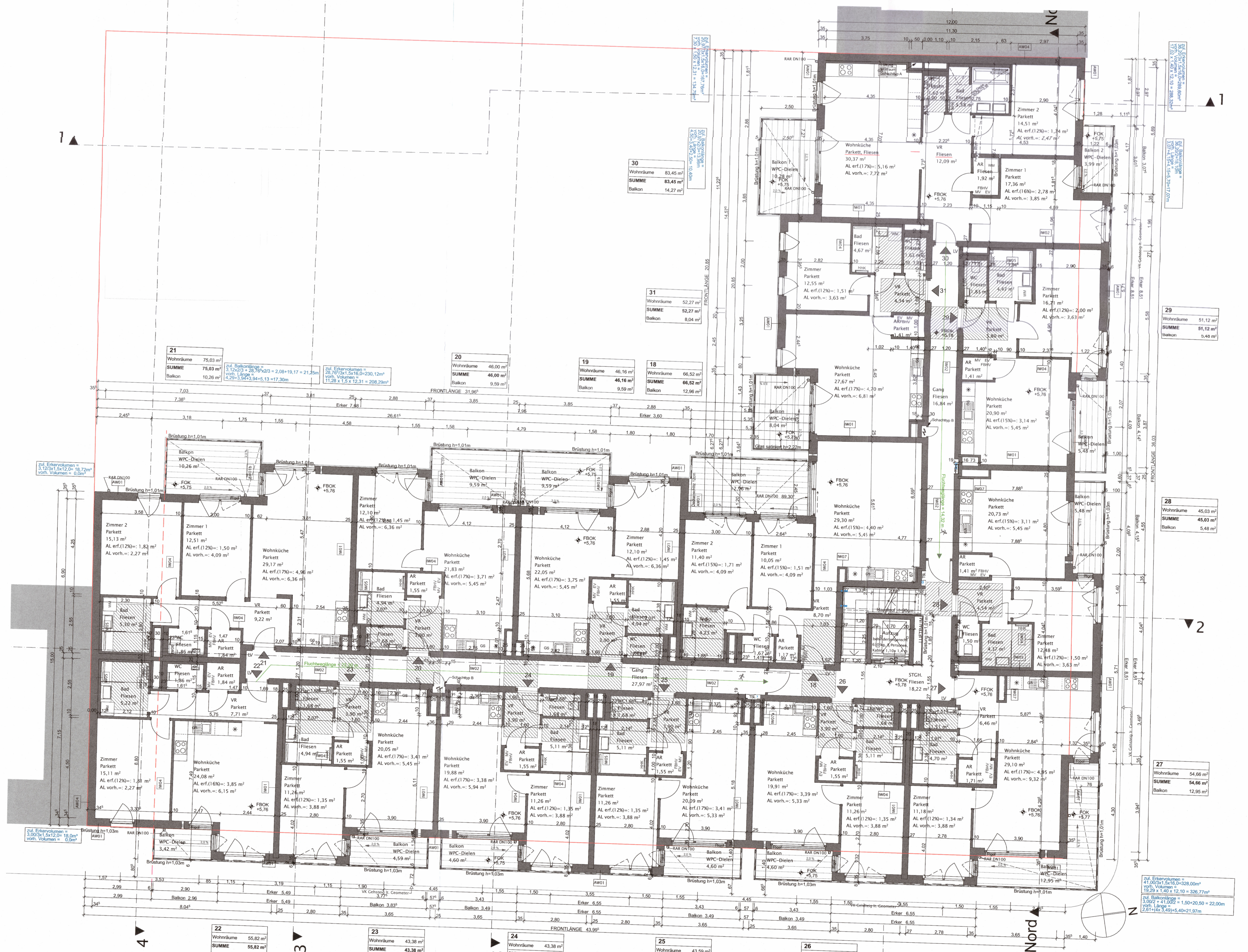

2.OG

LEGENDE SIEHE PLANNR: 101

±0,00 = 3,70 ü. Wiener Null

Bestandsplan

KLENAU

BAUVORHABEN

Neubau eines Wohnhauses mit 75 Wohneinheiten, 1 Büroeinheit, einer Tiefgarage für 40 PKW sowie eines Nebengebäudes
Klenaugasse 5, 1220 Wien
auf den Grundstücken 854/109, 854/176, 856/9, 856/10, 856/70, 856/71; EZ 481;
Kat.G. 01660 Kagran

BAUWERBER + GRUNDSTÜCKSEIGENTÜMER

KLES-9 Projekt GmbH (FB 496194y)
Sterngasse 11/4B
1010 Wien

KLES-9 Projekt GmbH
Sterngasse 11/4B
1010 Wien

PLANVERFASSER

aha HAWLIK GERGINSKI
ARCHITEKTEN ZT GMBH ege
Fichtegasse 9|2 | 1010 Wien | Tel: 01-489 6266
web: www.aha-ege.at | email: office@aha-ege.at

HAWLIK GERGINSKI Architekten ZT GmbH
Fichtegasse 9 2 | 1010 Wien | T 01-489 62 66
www.aha-ege.at | office@aha-ege.at

BAUBEHÖRDE

Stadt Wien | Baupolizei
Gebietsgruppe Ost,
Bauinspektion

Zl.: MA37/1205666-2020-43

Dieser Plan lag der Fertigstellungsanzeige zu Grunde.

Der grau dargestellte Bestand bildet keinen Konsens!

Für den Abteilungsleiter:
Dipl.-Ing. Dr. Löscher
Oberstadtbaurat

Wien, 06.09.2023

BAUFÜHRER

AUBÖCK
BAUGESELLSCHAFT
Auböck Bau GmbH
Zentrale: A-4470 Enns, Drosselstr. 36
Tel.: 07223/85801-0, Fax: 07223/85801-21
FILIALE: 1120 Wien, Stachegasse 13
Tel. 01/8101118, Fax: 01/8101080

PLANINHALT	UG-2. OG
NUMMER	201
MASSSTAB	1:100
DATUM | ZEICHNER	04.09.2023 / fsi

PARIE: A B C D E